

รายงานผลการดำเนินการเพื่อจัดการ
ความเสี่ยงการทุจริต และประพฤติมิชอบ
ประจำปีงบประมาณ พ.ศ. ๒๕๖๖

สำนักงานเขตพื้นที่การศึกษาประถมศึกษาราชบุรี เขต ๒

คำนำ

การดำเนินการเพื่อจัดการความเสี่ยงการทุจริตและประพฤติมิชอบของสำนักงานเขตพื้นที่การศึกษา ประถมศึกษาราชบุรี เขต ๒ ได้จัดทำรายงานจากการวิเคราะห์ความเสี่ยง เกี่ยวกับการปฏิบัติงานที่อาจเกิด ผลประโยชน์ทับซ้อนตามมาตรฐาน COSO (The Committee of Sponsoring Organizations of the Tread way Commission) เป็นกรอบการวิเคราะห์ความเสี่ยงเกี่ยวกับผลประโยชน์ทับซ้อน การมีผลประโยชน์ทับซ้อนถือ เป็นการทุจริตคอร์รัปชันประเภทหนึ่ง เพราะเป็นการแสวงหาประโยชน์ส่วนบุคคลโดยการละเมิดต่อกฎหมายหรือ จริยธรรมด้วยการใช้อำนาจ ในตำแหน่งหน้าที่ไปแทรกแซง การใช้ดุลยพินิจในกระบวนการตัดสินใจของเจ้าหน้าที่ ของรัฐ จนทำให้เกิดการละทิ้งคุณธรรมในการปฏิบัติหน้าที่สาธารณะ ขาดความเป็นอิสระ ความเป็นกลาง และ ความเป็นธรรมจนส่งผลกระทบต่อประโยชน์สาธารณะของส่วนรวม และทำให้ผลประโยชน์หลักขององค์กร หน่วยงาน สถาบันและสังคมต้องสูญเสียไป โดยผลประโยชน์ที่สูญเสียไปอาจอยู่ในรูปของผลประโยชน์ ทางการเงิน คุณภาพการให้บริการ ความเป็นธรรมในสังคมรวมถึงคุณค่าอื่น ๆ ตลอดจนโอกาสในอนาคตตั้งแต่ระดับองค์กร จนถึงระดับสังคม

สำนักงานเขตพื้นที่การศึกษาประถมศึกษาราชบุรี เขต ๒ ได้จัดทำแผนบริหารจัดการความเสี่ยงการทุจริตและ ประพฤติมิชอบโดยได้ดำเนินการตามมาตรการที่วางไว้เพื่อบริหาร จัดการความเสี่ยงให้หมดสิ้นไปหรืออยู่ในระดับที่ ยอมรับได้ อันจะทำให้การบริหารงานของสำนักงานเขตพื้นที่การศึกษาประถมศึกษาราชบุรี เขต ๒ บรรลุเป้าหมาย เป็นองค์กรซึ่งดำเนินงานด้วยความสุจริต โปร่งใส ตรวจสอบได้และปลอดจากการทุจริต

การวิเคราะห์ความเสี่ยงการทุจริตในครั้งนี้นำเอาความเสี่ยงในด้านต่าง ๆ มาดำเนินวิเคราะห์ตามกรอบ มาตรฐาน COSO (The Committee of Sponsoring Organizations of the Tread way Commission) และ ตามบริบทความเสี่ยงด้านผลประโยชน์ทับซ้อนของสำนักงานคณะกรรมการการศึกษาขั้นพื้นฐาน การวิเคราะห์ ความเสี่ยงเกี่ยวกับผลประโยชน์ทับซ้อนนี้ จะช่วยให้สำนักงานคณะกรรมการการศึกษาขั้นพื้นฐาน ทราบถึง ความเสี่ยงการทุจริตที่เกิดขึ้น และปัจจัยที่อาจเป็นเหตุทำให้เกิด ดังนี้

๑. การปฏิบัติราชการตามอำนาจหน้าที่ของข้าราชการเป็นไปในลักษณะที่ขาดหรือมีความรับผิดชอบไม่ เพียงพอ

๒. การปฏิบัติหน้าที่ไปในทางที่ทำให้ประชาชนขาดความเชื่อถือในความมีคุณธรรม ความมีจริยธรรม

๓. การปฏิบัติหน้าที่โดยการขาดการคำนึงถึงประโยชน์ส่วนรวมมากกว่าประโยชน์ส่วนตนและการยึดมั่น ในหลักธรรมาภิบาลพร้อมกันนี้ ยังสามารถกำหนดมาตรการแนวทางการป้องกัน ยับยั้ง ทุจริต ปิดโอกาสการทุจริต และเพื่อกำหนดมาตรการหรือแนวทางการป้องกันและแก้ไขปัญหาก ทุจริตประพฤติมิชอบ การกระทำผิดวินัยของ เจ้าหน้าที่รัฐที่เป็น ปัญหาสำคัญและพบบ่อยอีกด้วย

สารบัญ

เรื่อง	หน้า
คำนำ	ก
สารบัญ	ข
ส่วนที่ ๑ บทนำ	๑
๑.๑ ข้อมูลทั่วไป	๑
๑.๒ โครงสร้างการบริหารงาน	๗
๑.๓ กรอบแนวคิด	๙
๑.๔ วัตถุประสงค์	๙
๑.๕ การวิเคราะห์ความเสี่ยง	๑๐
๑.๖ แผนบริหารจัดการความเสี่ยงการทุจริตและประพฤติมิชอบ ประจำปีงบประมาณ พ.ศ.๒๕๖๖	๑๖
ส่วนที่ ๒ รายงานผลการดำเนินงานการบริหารจัดการความเสี่ยงตามแผนบริหารจัดการความเสี่ยงการทุจริตและประพฤติมิชอบ	๒๒
ส่วนที่ ๓ ภาคผนวก	๓๑
- มาตรการส่งเสริมความโปร่งใสในการจัดซื้อจัดจ้าง	
- ประกาศสำนักงานเขตพื้นที่การศึกษาประถมศึกษาราชบุรี เขต ๒ เรื่อง ข้อปฏิบัติในการยืมทรัพย์สินทางราชการไปใช้ในการปฏิบัติงาน	
- ประกาศสำนักงานเขตพื้นที่การศึกษาประถมศึกษาราชบุรี เขต ๒ เรื่อง มาตรการป้องกันการนำของหลวงไปใช้ส่วนตัว	
- ประกาศสำนักงานเขตพื้นที่การศึกษาประถมศึกษาราชบุรี เขต ๒ เรื่อง มาตรการการเบิกจ่ายค่าตอบแทนการปฏิบัติงานนอกเวลาราชการ	
- ประกาศสำนักงานเขตพื้นที่การศึกษาประถมศึกษาราชบุรี เขต ๒ เรื่อง มาตรการในการป้องกันการรับสินบน	
- ประกาศสำนักงานเขตพื้นที่การศึกษาประถมศึกษาราชบุรี เขต ๒ เรื่อง ประกาศเจตนารมณ์นโยบาย No Gift Policy จากการปฏิบัติหน้าที่	
- การสอบแข่งขันเพื่อบรรจุและแต่งตั้งบุคคลเข้ารับราชการเป็นข้าราชการครูและบุคลากรทางการศึกษา ตำแหน่งครูผู้ช่วย สังกัดสำนักงานคณะกรรมการการศึกษาขั้นพื้นฐาน ปี พ.ศ. ๒๕๖๖	
- หลักเกณฑ์และวิธีการสอบแข่งขันเพื่อบรรจุและแต่งตั้งบุคคลเข้ารับราชการเป็นข้าราชการครูและบุคลากรทางการศึกษา ตำแหน่งครูผู้ช่วย สังกัดสำนักงานคณะกรรมการการศึกษาขั้นพื้นฐาน	

สารบัญ (ต่อ)

เรื่อง

หน้า

ส่วนที่ ๓ ภาคผนวก

- กำหนดการสอบแข่งขันเพื่อบรรจุและแต่งตั้งบุคคลเข้ารับราชการเป็นข้าราชการครูและบุคลากรทางการศึกษา ตำแหน่งครูผู้ช่วย สังกัดสำนักงานคณะกรรมการการศึกษาขั้นพื้นฐาน ปี พ.ศ. ๒๕๖๖
- การกำหนดกลุ่มเพื่อบริหารจัดการเกี่ยวกับการออกข้อสอบ ภาค ก และ ภาค ข ในการสอบแข่งขันฯ ตำแหน่งครูผู้ช่วย สังกัดสำนักงานคณะกรรมการการศึกษาขั้นพื้นฐาน ปี พ.ศ. ๒๕๖๖
- รายชื่อสำนักงานเขตพื้นที่การศึกษาในแต่ละกลุ่มพื้นที่การศึกษา ประจำเขตตรวจราชการ
- มาตรการป้องกันการทุจริตการสอบแข่งขันฯ ตำแหน่งครูผู้ช่วย สังกัดสำนักงานคณะกรรมการการศึกษาขั้นพื้นฐาน ปี พ.ศ. ๒๕๖๖
- การสอบแข่งขันเพื่อบรรจุและแต่งตั้งบุคคลเข้ารับราชการเป็นข้าราชการครูและบุคลากรทางการศึกษา ตำแหน่งครูผู้ช่วย สังกัดสำนักงานคณะกรรมการการศึกษาขั้นพื้นฐาน ปี พ.ศ. ๒๕๖๖
- ประกาศ อ.ก.ค.ศ. เขตพื้นที่การศึกษาประถมศึกษาราชบุรี เขต ๒ เรื่อง รับสมัครสอบแข่งขันเพื่อบรรจุและแต่งตั้งบุคคลเข้ารับราชการเป็นข้าราชการครูและบุคลากรทางการศึกษา ตำแหน่งครูผู้ช่วย สังกัดสำนักงานคณะกรรมการการศึกษาขั้นพื้นฐาน ปี พ.ศ. ๒๕๖๖
- คำสั่ง อ.ก.ค.ศ. เขตพื้นที่การศึกษาประถมศึกษาราชบุรี เขต ๒ ที่ ๔/๒๕๖๖ เรื่อง แต่งตั้งคณะกรรมการดำเนินการสอบแข่งขันเพื่อบรรจุและแต่งตั้งบุคคลเข้ารับราชการเป็นข้าราชการครูและบุคลากรทางการศึกษา ตำแหน่งครูผู้ช่วย สังกัดสำนักงานคณะกรรมการการศึกษาขั้นพื้นฐาน ปี พ.ศ. ๒๕๖๖
- คำสั่ง อ.ก.ค.ศ. เขตพื้นที่การศึกษาประถมศึกษาราชบุรี เขต ๒ ที่ ๕/๒๕๖๖ เรื่อง แต่งตั้งคณะกรรมการดำเนินการสอบแข่งขันเพื่อบรรจุและแต่งตั้งบุคคลเข้ารับราชการเป็นข้าราชการครูและบุคลากรทางการศึกษา ตำแหน่งครูผู้ช่วย สังกัดสำนักงานคณะกรรมการการศึกษาขั้นพื้นฐาน ปี พ.ศ. ๒๕๖๖
- ประกาศ อ.ก.ค.ศ. เขตพื้นที่การศึกษาประถมศึกษาราชบุรี เขต ๒ เรื่อง มาตรการป้องกันการทุจริตในการสอบแข่งขันเพื่อบรรจุและแต่งตั้งบุคคลเข้ารับราชการเป็นข้าราชการครูและบุคลากรทางการศึกษา ตำแหน่งครูผู้ช่วย สังกัดสำนักงานคณะกรรมการการศึกษาขั้นพื้นฐาน ปี พ.ศ. ๒๕๖๖
- คำสั่งสำนักงานเขตพื้นที่การศึกษาประถมศึกษาราชบุรี เขต ๒ ที่ ๓๒๔/๒๕๖๖ เรื่อง ให้ข้าราชการปฏิบัติงานนอกเวลาราชการสรุปจำนวนผู้มีสิทธิสอบแข่งขันเพื่อบรรจุและแต่งตั้งบุคคลเข้ารับราชการเป็นข้าราชการครูและบุคลากรทางการศึกษา ตำแหน่งครูผู้ช่วย สังกัดสำนักงานคณะกรรมการการศึกษาขั้นพื้นฐาน ปี พ.ศ. ๒๕๖๖

ส่วนที่ ๑ บทนำ

๑.๑ ข้อมูลทั่วไป

ที่ตั้งและอาณาเขต

สำนักงานเขตพื้นที่การศึกษาประถมศึกษาราชบุรี เขต ๒ ตั้งอยู่เลขที่ ๕๖ หมู่ที่ ๔ ถนนโพธาราม – บ้านเลือก ตำบลบ้านเลือก อำเภอโพธาราม จังหวัดราชบุรี มีพื้นที่ครอบคลุม ๔ อำเภอ ประกอบด้วยอำเภอบ้านโป่ง อำเภอโพธาราม อำเภอดำเนินสะดวก และอำเภอบางแพ พื้นที่ทั้งหมดประมาณ ๑,๑๖๖.๔๓๖ ตารางกิโลเมตร ประกอบด้วย ๕๒ ตำบล ๕๐๙ หมู่บ้าน เทศบาลเมือง ๓ แห่ง เทศบาลตำบล ๑๙ แห่ง องค์การบริหารส่วนตำบล ๓๔ แห่ง

มีอาณาเขตติดต่อกับจังหวัดใกล้เคียง ดังนี้

ทิศเหนือ	ติดต่อกับอำเภอกำแพงแสน อำเภอเมืองนครปฐม จังหวัดนครปฐม
ทิศใต้	ติดต่อกับอำเภอเมืองราชบุรี จังหวัดราชบุรี อำเภอบางคนที จังหวัดสมุทรสงคราม
ทิศตะวันออก	ติดต่อกับอำเภอบ้านแพ้ว จังหวัดสมุทรสาคร อำเภอเมืองนครปฐม จังหวัดนครปฐม
ทิศตะวันตก	ติดต่อกับอำเภอจอมบึง จังหวัดราชบุรี ติดต่อกับอำเภอท่าม่วง อำเภอท่ามะกา อำเภอเมืองกาญจนบุรี จังหวัดกาญจนบุรี

ลักษณะภูมิประเทศ

สภาพพื้นที่ส่วนใหญ่เป็นที่ราบลุ่ม จากลักษณะที่ตั้งของอำเภอที่ทอดยาวจากทิศตะวันออกสู่ทิศตะวันตก โดยมีแม่น้ำแม่กลองไหลผ่าน จึงมีพื้นที่ทั้งฝั่งตะวันออกและฝั่งตะวันตกของแม่น้ำแม่กลอง พื้นที่ส่วนหนึ่งซึ่งอยู่ทางฝั่งตะวันตกของแม่น้ำแม่กลองเป็นที่ราบสูง สลับกับเขาและเนินเขา ประชาชนส่วนใหญ่ประกอบอาชีพทำการเกษตร พื้นที่ฝั่งตะวันออกของแม่น้ำแม่กลองมีประชาชนอยู่หนาแน่น การคมนาคมและการสาธารณสุขมีพัฒนาการก้าวหน้า

ลักษณะภูมิอากาศไม่ร้อนจัดและไม่หนาวจัด อุณหภูมิเฉลี่ย ๒๘.๗ องศาเซลเซียส ฤดูร้อนเริ่มต้นตั้งแต่เดือนกุมภาพันธ์ถึงเดือนเมษายน ฤดูฝนเริ่มตั้งแต่เดือนพฤษภาคมถึงเดือนตุลาคม ฤดูหนาวเริ่มตั้งแต่เดือนพฤศจิกายนถึงเดือนมกราคม ในฤดูฝนจะมีฝนตกชุกในเดือนกันยายน

การคมนาคม มีเส้นทางคมนาคมได้ ๓ ทาง คือ

๑. ทางเรือ ใช้ในท้องที่ติดแม่น้ำแม่กลอง
๒. ทางรถยนต์
๓. ทางรถไฟ

แหล่งวัฒนธรรม/แหล่งเรียนรู้

ศิลปวัฒนธรรมและขนบธรรมเนียมประเพณี มีหลากหลายเชื้อชาติ และยังคงดำรงรักษาไว้

- ◆ **อำเภอบ้านโป่ง** ได้แก่ สระน้ำโกสินารายณ์วัดม่วง พิพิธภัณฑ์พื้นบ้านวัดม่วง บึงกระจับ
- ◆ **อำเภอโพธาราม** ได้แก่ วัดขนอนหนังใหญ่ ค่ายหลวงบ้านไร่ จิตรกรรมฝาผนังวัดคงคาราม ค้างคาววัดเขาช่องพราน วัดถ้ำน้ำ วนอุทยานเขาน้อย ถ้ำสาริกา ตลาดเก่า ๑๑๙ ปี เจ็ดเสมียน
- ◆ **อำเภอดำเนินสะดวก** ได้แก่ ตลาดน้ำดำเนินสะดวก ตลาดน้ำดำเนินฯ เก่า (คลองลัดพลี) ศาลวิหารหลวงพ่อบ้านแหลม หลวงพ่อเขาตะเครา ศูนย์วัฒนธรรม ๘ ชนเผ่า วัดหลวงพ่อดุสิตธรรมกายาราม บ้านไทยทรงดำ ตลาดน้ำวัดประสาธสิริ
- ◆ **อำเภอบางแพ** ได้แก่ ณ สัทธา ศาลเจ้าแม่ลิ้มกอเหนี่ยว

ภาษา ภาษาส่วนใหญ่ใช้ภาษาไทยและภาษาอื่น ๆ เล็กน้อย เช่น ลาว มอญ จีน ศาสนา ประชาชนส่วนใหญ่นับถือศาสนาพุทธ และมีนับถือศาสนาคริสต์ เล็กน้อย

แผนที่จังหวัดราชบุรี



ข้อมูลทางการศึกษา

สำนักงานเขตพื้นที่การศึกษาประถมศึกษาราชบุรี เขต ๒ มีสถานศึกษา บุคลากรและนักเรียนในความรับผิดชอบ ครอบคลุมพื้นที่ ๔ อำเภอ ประกอบด้วยอำเภอบ้านโป่ง อำเภอโพธาราม อำเภอบางแพ และอำเภอดำเนินสะดวก ดังนี้

ตารางจำนวนสถานศึกษาจำแนกตามอำเภอ

อำเภอ	โรงเรียน	ผู้บริหาร	รองผู้บริหาร	ครู/ครูผู้ช่วย	พนักงานราชการ	นักเรียน	ครู:นักเรียน
บ้านโป่ง	๔๗	๓๕	๔	๓๗๔	๗	๖,๔๑๗	๑๗.๑๕
โพธาราม	๕๑	๓๒	๒	๔๒๑	๕	๗,๒๖๗	๑๗.๒๖
ดำเนินสะดวก	๒๕	๒๐	๖	๒๔๓	๙	๔,๘๑๙	๑๙.๘๓
บางแพ	๒๔	๑๔	๑	๑๓๒	๘	๒,๕๙๔	๑๙.๖๕
รวม	๑๔๗	๑๐๑	๑๓	๑,๑๗๐	๒๙	๒๑,๐๙๗	๑๘.๐๓

ข้อมูล ๑๐ มิ.ย. ๒๕๖๕

ตารางจำนวนสถานศึกษาในสังกัดจำแนกตามขนาด

อำเภอ	จำนวนสถานศึกษาจำแนกตามขนาด				รวม
	๑๒๐ คนลงมา	๑๒๑ - ๖๐๐ คน	๖๐๑ - ๑,๕๐๐ คน	๑,๕๐๐ คนขึ้นไป	
บ้านโป่ง	๒๕	๒๒	๐	๐	๔๗
โพธาราม	๒๒	๒๘	๑	๐	๕๑
ดำเนินสะดวก	๑๓	๑๐	๒	๐	๒๕
บางแพ	๑๘	๖	๐	๐	๒๔
รวม	๗๘	๖๖	๓	๐	๑๔๗

ข้อมูล ๑๐ มิ.ย. ๒๕๖๕

ตารางจำนวนนักเรียน ห้องเรียน ปีการศึกษา ๒๕๖๕ ระดับอนุบาล - มัธยมศึกษาตอนต้น

จำแนกระดับชั้นและจำแนกรายอำเภอ

อำเภอ	ก่อนประถมศึกษา		ประถมศึกษา		มัธยมศึกษาตอนต้น		รวม	
	ห้อง	นักเรียน	ห้อง	นักเรียน	ห้อง	นักเรียน	ห้อง	นักเรียน
บ้านโป่ง	๑๐๖	๑,๓๙๑	๒๙๑	๔,๐๑๑	๕๐	๑,๐๑๕	๔๔๗	๖,๔๑๗
โพธาราม	๑๒๑	๑,๖๘๑	๓๒๑	๔,๘๖๒	๔๒	๗๒๔	๔๘๔	๗,๒๖๗
ดำเนินสะดวก	๖๔	๙๙๒	๑๘๒	๓,๔๓๘	๒๕	๓๘๙	๒๗๑	๔,๘๑๙
บางแพ	๕๒	๖๐๐	๑๕๐	๑,๙๐๔	๖	๙๐	๒๐๘	๒,๕๙๔
รวม	๓๔๓	๔,๖๖๔	๙๔๔	๑๔,๒๑๕	๑๒๓	๒,๒๑๘	๑,๔๑๐	๒๑,๐๙๗

ข้อมูล ๑๐ มิ.ย. ๒๕๖๕

ตารางจำนวนนักเรียน จำแนกตามชั้นเรียนและเพศ ปีการศึกษา ๒๕๖๕

ระดับชั้น	จำนวนนักเรียน		
	ชาย	หญิง	รวม
อนุบาล ๑	๒๒๑	๑๘๐	๔๐๑
อนุบาล ๒	๑,๐๙๔	๙๙๐	๒,๐๘๔
อนุบาล ๓	๑,๑๘๓	๙๙๖	๒,๑๗๙
รวมระดับก่อนประถม	๒,๔๙๘	๒,๑๖๖	๔,๖๖๔
ประถมศึกษาปีที่ ๑	๑,๒๒๔	๑,๑๒๐	๒,๓๔๔
ประถมศึกษาปีที่ ๒	๑,๒๐๑	๑,๑๓๔	๒,๓๓๕
ประถมศึกษาปีที่ ๓	๑,๑๘๒	๑,๑๐๔	๒,๒๘๖
ประถมศึกษาปีที่ ๔	๑,๓๑๑	๑,๑๖๒	๒,๔๗๓
ประถมศึกษาปีที่ ๕	๑,๒๙๐	๑,๑๖๑	๒,๔๕๑
ประถมศึกษาปีที่ ๖	๑,๑๙๘	๑,๑๓๘	๒,๓๓๖
รวมระดับประถมศึกษา	๗,๓๙๖	๖,๘๑๙	๑๔,๒๑๕
มัธยมศึกษาปีที่ ๑	๔๕๓	๓๖๘	๘๒๑
มัธยมศึกษาปีที่ ๒	๔๔๓	๓๒๑	๗๖๔
มัธยมศึกษาปีที่ ๓	๓๗๖	๒๕๗	๖๓๓
รวมระดับมัธยมศึกษาตอนต้น	๑,๒๗๒	๙๔๖	๒,๒๑๘
รวมทั้งสิ้น	๑๑,๑๖๖	๙,๙๓๑	๒๑,๐๙๗

ข้อมูล ๑๐ มิ.ย. ๒๕๖๕

ตารางจำนวนข้าราชการครูและบุคลากรตามโครงสร้างที่ปฏิบัติงาน ในสำนักงานเขตพื้นที่การศึกษา
ประถมศึกษาจันทบุรี เขต ๒ จำนวนตามกลุ่มและระดับการศึกษา

กลุ่มตามโครงสร้าง	ข้าราชการครูและบุคลากร ทางการศึกษา ที่ปฏิบัติงานใน สพ.รบ.๒			ระดับการศึกษา				
	ตาม มาตรา ๓๘ ข (๓), (๔)	ตาม มาตรา ๓๘ ค (๑),(๒)	รวม	ต่ำ กว่า ป.ตรี	ป.ตรี	ป.โท	ป. เอก	รวม
๑. ผอ.สพท.	๑	-	๑	-	-	-	๑	๑
๒. รอง ผอ.สพท.	๓	-	๓	-	-	๑	๒	๓
๓. กลุ่มอำนวยการ	-	๖	๖	-	๔	๒	-	๖
๔. กลุ่มบริหารงานบุคคล	-	๔	๔	-	๒	๒	-	๔
๕. กลุ่มนโยบายและแผน	-	๖	๖	-	๓	๓	-	๖
๖. กลุ่มส่งเสริม การจัดการศึกษา	-	๖	๖	-	๔	๒	-	๖
๗. กลุ่มนิเทศ ติดตามและ ประเมินผลการจัดการศึกษา	-	๑๔	๑๔	-	-	๑๔	-	๑๔
๘. กลุ่มบริหารงานการเงิน และสินทรัพย์	-	๑๐	๑๐	๒	๗	๑	-	๑๐
๙. กลุ่มส่งเสริมการศึกษา ทางไกลเทคโนโลยีสารสนเทศ และการสื่อสาร	-	-	-	-	-	-	-	-
๑๐. กลุ่มพัฒนาบุคลากรทาง การศึกษา	-	๑	๑	-	๑	-	-	๑
๑๑. หน่วยตรวจสอบภายใน	-	๑	๑	-	๑	-	-	๑
๑๒. กลุ่มกฎหมายและคดี	-	-	-	-	-	-	-	-
รวม	๔	๔๘	๕๒	๒	๒๒	๒๕	๓	๕๒

ข้อมูลตาม จ. ๑๘ ณ ๓๐ ก.ย. ๒๕๖๕

ตารางบุคลากรในสถานศึกษาสังกัด สำนักงานเขตพื้นที่การศึกษาประถมศึกษาราชบุรี เขต ๒
เฉพาะมีตัว

บุคลากรในสถานศึกษา	จำนวน
ข้าราชการครู	
- ผู้อำนวยการโรงเรียน	๙๙
- รองผู้อำนวยการโรงเรียน	๑๓
- ครูสายผู้สอน	๑,๑๗๔
ลูกจ้างประจำ	
- ช่างปูน ระดับ ช.๓	๑
- ช่างปูน ระดับ ช.๔	๙
- ช่างไม้ ระดับ ช.๔	๒๐
- ช่างสี ระดับ ช.๔	๑
- พนักงานธุรการ ระดับ ๔	๒
ลูกจ้างชั่วคราว	
- ครูอัตราจ้างฯ	๓๓
- อัตราจ้างภารโรง	๕๐
- อัตราจ้างธุรการโรงเรียน	๑๑๒
พนักงานราชการ (สายผู้สอน)	๒๗
รวมบุคลากรในสถานศึกษา	๑,๕๔๑

ข้อมูลตาม จ. ๑๘ ณ ๓๐ ก.ย. ๒๕๖๕

๑.๒ โครงสร้างการบริหารงาน

แผนภูมิโครงสร้างการบริหารงานสำนักงานเขตพื้นที่การศึกษาประถมศึกษาบุรีรัมย์ เขต ๒

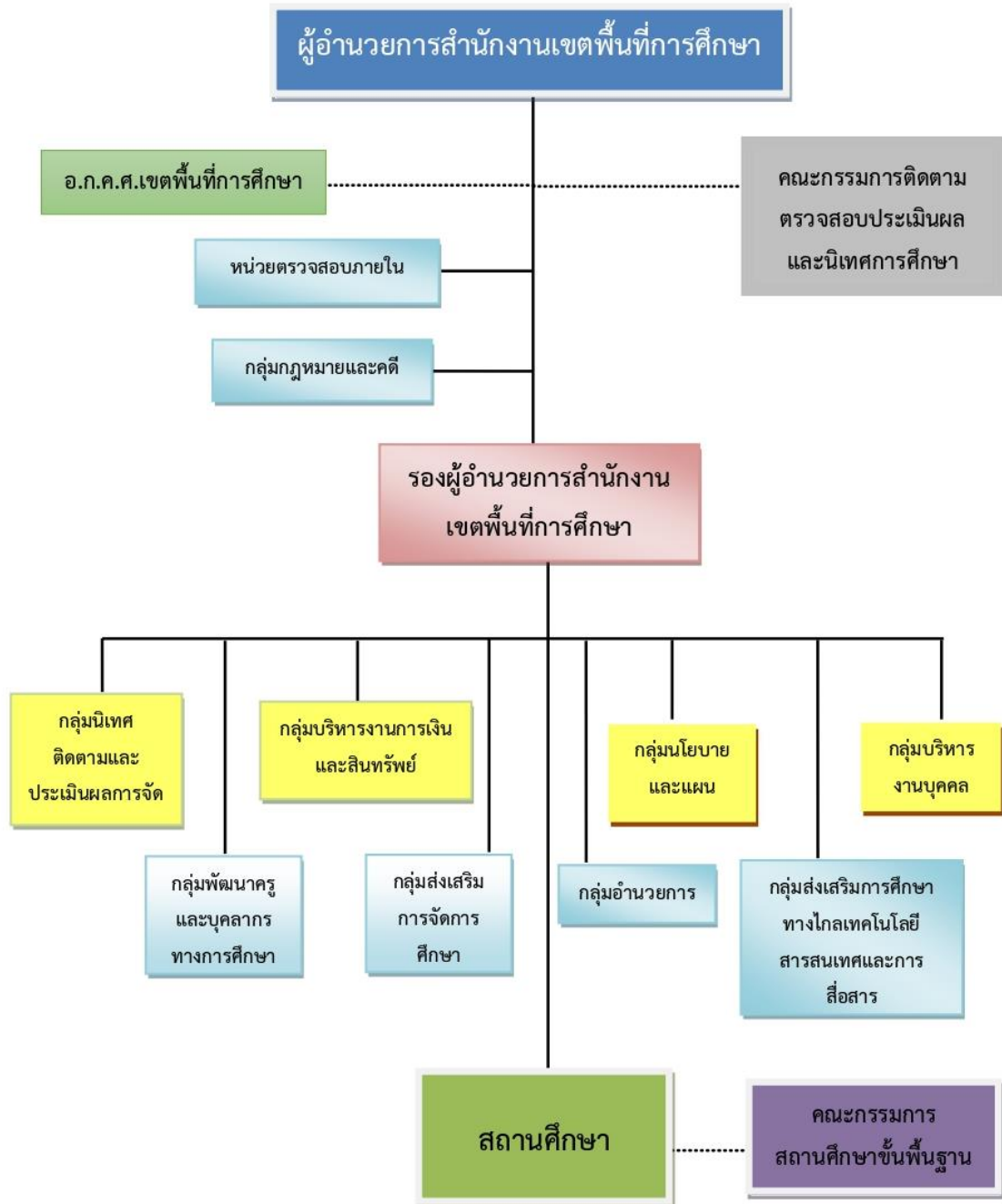

แผนภูมิโครงสร้างการบริหารงานสำนักงานเขตพื้นที่การศึกษาประถมศึกษาราชบุรี เขต ๒

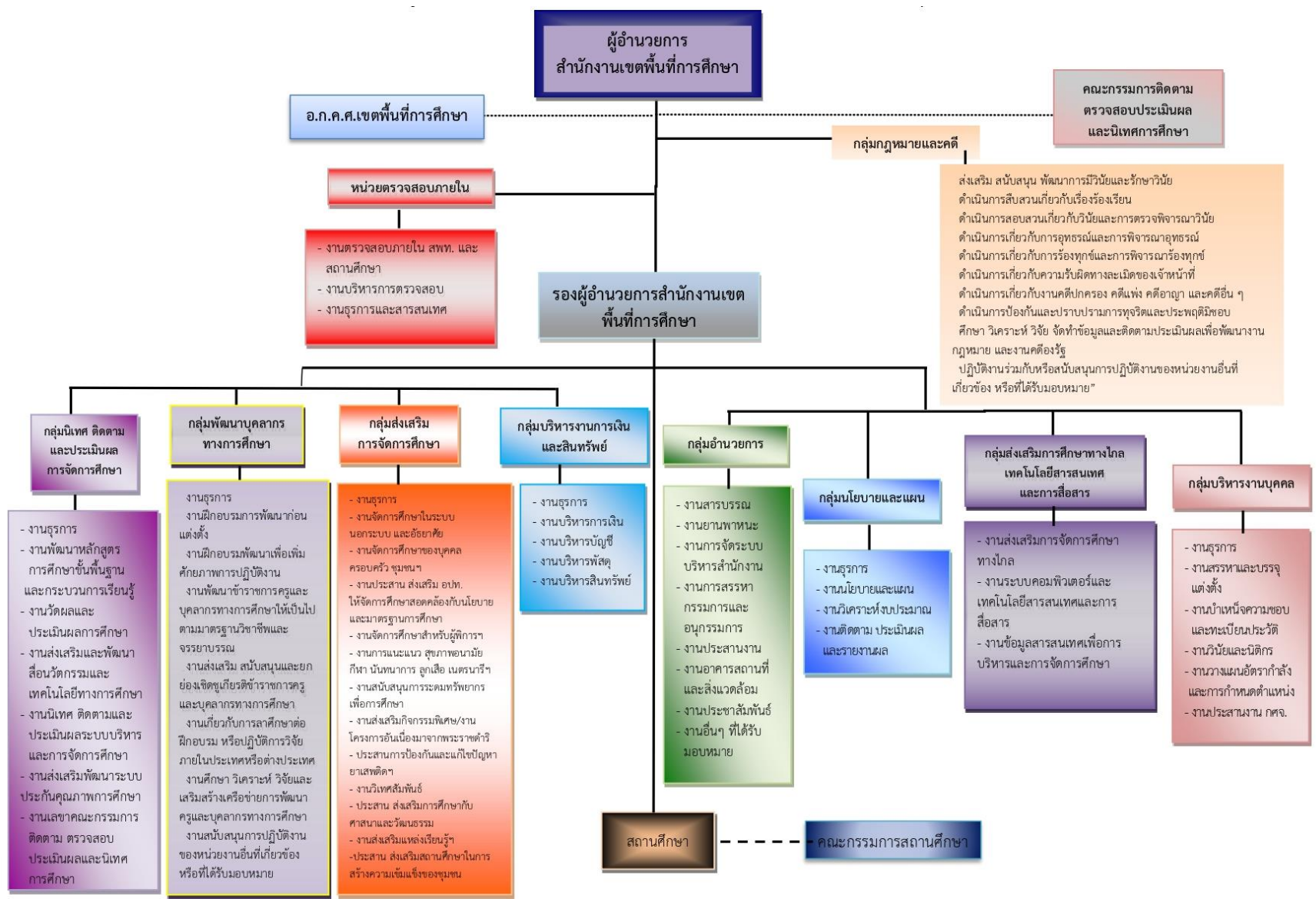

๑.๓ กรอบแนวคิด

ยุทธศาสตร์ชาติ เป็นเป้าหมายในการพัฒนาประเทศอย่างยั่งยืนตามหลักธรรมาภิบาล การทุจริตในสังคมไทยระหว่างช่วงเวลากว่าทศวรรษ ส่งผลเสียต่อประเทศอย่างมหาศาลและเป็นอุปสรรคสำคัญต่อการพัฒนาเศรษฐกิจ สังคม การเมือง ในทุกมิติ รูปแบบการทุจริตจากเดิมที่เป็นทุจริตทางตรงไม่ซับซ้อน อาทิ การรับสินบน การจัดซื้อจัดจ้าง ในปัจจุบันได้ปรับเปลี่ยนเป็นการทุจริตที่ซับซ้อนมากขึ้น ตัวอย่างเช่น การทุจริตเชิงนโยบาย การทุจริตข้ามแดนข้ามชาติ ซึ่งเชื่อมโยงไปสู่อาชญากรรมอื่น ๆ มากมายและส่งผลกระทบต่อวงกว้างการมีผลประโยชน์ทับซ้อนถือเป็นการทุจริตคอร์รัปชันประเภทหนึ่ง เพราะเป็นการแสวงหาประโยชน์ส่วนบุคคลโดยการละเมิดต่อกฎหมายหรือจริยธรรมด้วยการใช้อำนาจในตำแหน่งหน้าที่ไปแทรกแซงการใช้ดุลยพินิจในกระบวนการตัดสินใจของเจ้าหน้าที่ของรัฐจนทำให้เกิดการละทิ้งคุณธรรมในการปฏิบัติหน้าที่สาธารณะขาดความเป็นอิสระ ความเป็นกลางและความเป็นธรรมจนส่งผลกระทบต่อประโยชน์สาธารณะของส่วนรวม และทำให้ผลประโยชน์หลักขององค์กร หน่วยงาน สถาบันและสังคมต้องสูญเสียไป โดยผลประโยชน์ที่สูญเสียไปอาจอยู่ในรูปของผลประโยชน์ทางการเงิน คุณภาพการให้บริการ ความเป็นธรรมในสังคม รวมถึงคุณค่าอื่น ๆ ตลอดจนโอกาสในอนาคตตั้งแต่ระดับองค์กรจนถึงระดับสังคม อย่างไรก็ตามท่ามกลางผู้ที่ตั้งใจกระทำความผิด

ยังพบผู้กระทำความผิดโดยไม่เจตนาหรือไม่มีความรู้ในเรื่องดังกล่าวอีกเป็นจำนวนมากจนนำไปสู่การถูกกล่าวหาหรือเรียนเรื่องทุจริตหรือถูกลงโทษทางอาญา ผลประโยชน์ทับซ้อนหรือความขัดแย้งกันระหว่างผลประโยชน์ ส่วนตนและผลประโยชน์ส่วนรวม (Conflict of interest : COI) เป็นประเด็นปัญหาทางการบริหารภาครัฐในปัจจุบัน ที่เป็นบ่อเกิดของปัญหาการทุจริตประพฤติมิชอบในระดับที่รุนแรงขึ้น และยังสะท้อนปัญหาการขาดหลักธรรมาภิบาลและเป็นอุปสรรคต่อการพัฒนาประเทศอีกด้วยสำนักงานเขตพื้นที่การศึกษาประถมศึกษา ราชบุรี เขต ๒ ดำเนินการวิเคราะห์ความเสี่ยงเกี่ยวกับการปฏิบัติงานที่อาจเกิดผลประโยชน์ทับซ้อน โดยวิเคราะห์ความเสี่ยงเกี่ยวกับการปฏิบัติงานที่อาจเกิดผลประโยชน์ทับซ้อนตามมาตรฐาน COSO (The Committee of Sponsoring Organizations of the Tread way Commission) เป็นกรอบการวิเคราะห์ ความเสี่ยงเกี่ยวกับผลประโยชน์ทับซ้อน

๑.๔ วัตถุประสงค์

๑. เพื่อสืบทอดวัฒนธรรมสุจริตและแสดงเจตจำนงสุจริตในการบริหารราชการให้เกิด ความคิด แยกแยะ ผลประโยชน์ส่วนตนกับผลประโยชน์ส่วนรวม
๒. เพื่อแสดงความมุ่งมั่นในการบริหารราชการโดยใช้หลักธรรมาภิบาล
๓. เพื่อตรวจสอบการบริหารงานและการปฏิบัติราชการของเจ้าหน้าที่รัฐไม่ให้เกิดการแสวงหาผลประโยชน์ส่วนตัวในตำแหน่งหน้าที่อันสมควรได้โดยชอบตามกฎหมาย ให้อึดมั่นในคุณธรรมจริยธรรม เป็นแบบอย่างที่ดี ยืนหยัดทำในสิ่งที่ถูกต้อง เป็นธรรม ถูกกฎหมาย โปร่งใส และตรวจสอบได้
๔. เพื่อสร้างความเชื่อมั่นศรัทธาต่อการบริหารราชการแผ่นดินแก่ผู้รับบริการผู้มีส่วนได้ส่วนเสีย และประชาชน

๑.๕ การวิเคราะห์ความเสี่ยงการทุจริตและประพฤติมิชอบ

สำนักงานเขตพื้นที่การศึกษาประถมศึกษาสุราษฎร์ธานี เขต ๒ ดำเนินการวิเคราะห์ความเสี่ยงการทุจริตในการปฏิบัติงาน โดยวิเคราะห์ความเสี่ยงการทุจริตตามมาตรฐาน COSO (The Committee of Sponsoring Organizations of the Tread way Commission) วิธีการประเมินความเสี่ยงการทุจริต จึงอาศัยขั้นตอนหลักในการประเมิน ๓ ขั้นตอน ดังนี้

๑. กำหนดเกณฑ์การประเมินความเสี่ยงการทุจริตและประพฤติมิชอบ
๒. การประเมินความเสี่ยงการทุจริต
๓. การจัดทำแผนบริหารจัดการความเสี่ยงการทุจริตและประพฤติมิชอบ

ขั้นตอนที่ ๑ กำหนดเกณฑ์การประเมินความเสี่ยงการทุจริตและประพฤติมิชอบ

การประเมินความเสี่ยง สำนักงานเขตพื้นที่การศึกษาประถมศึกษาสุราษฎร์ธานี เขต ๒ ได้ดำเนินการกำหนดเกณฑ์สำหรับใช้ในการประเมินความเสี่ยงการทุจริตของกระบวนการหรือโครงการที่ทำการประเมิน โดยพิจารณาจาก ๒ ปัจจัย คือ ด้านโอกาสที่จะเกิดการทุจริต และด้านผลกระทบ และกำหนดการให้คะแนนทั้ง ๒ ปัจจัยรายละเอียดดังนี้

โอกาสที่จะเกิดการทุจริต (likelihood) พิจารณาความเป็นไปได้ที่จะเกิดเหตุการณ์ความเสี่ยงในช่วงเวลาหนึ่ง ในรูปของความถี่หรือความน่าจะเป็นที่จะเกิดเหตุการณ์นั้น ๆ

ผลกระทบ (Impact) การวัดความรุนแรงของความเสียหายที่จะเกิดขึ้นจากความเสี่ยงนั้นโดยสามารถแบ่งเป็นผลกระทบทางการเงินและผลกระทบที่ไม่ใช่การเงิน



๑. เกณฑ์โอกาสที่จะเกิดการทุจริต (likelihood)

	โอกาสที่จะเกิดการทุจริต (likelihood)
๕	ถูกลงโทษทางวินัยร้ายแรง
๔	ถูกลงโทษทางวินัยอย่างไม่ร้ายแรง
๓	สร้างบรรยากาศในการทำงานที่ไม่เหมาะสม
๒	สร้างความไม่สะดวกต่อการปฏิบัติงานบ่อยครั้ง
๑	สร้างความไม่สะดวกต่อการปฏิบัติงานนาน ๆ ครั้ง

๒. เกณฑ์ผลกระทบ (Impact)

	ระดับความรุนแรงของผลกระทบ (Impact)
๕	เกิดความเสียหายต่อหน่วยงาน บุคลากรถูกข่มขู่ความผิดเข้าสู่กระบวนการยุติธรรม
๔	ภาพลักษณ์หน่วยงานติดลบเรื่องความโปร่งใส สื่อสังคมออนไลน์ลงข่าวอย่างต่อเนื่อง
๓	หน่วยตรวจสอบจากภายนอก เข้าตรวจสอบข้อเท็จจริง
๒	ปรากฏข่าวสื่อที่อาจพาดพิงบุคลากรภายในหน่วยงาน มีคนร้องเรียน แจ้งเบาะแส
๑	แทบจะไม่มี

๓. เกณฑ์การวัดระดับความรุนแรงของความเสี่ยงการทุจริต

ระดับของความเสียหาย (Degree of Risk) แสดงถึงระดับความสำคัญในการบริหารความเสี่ยง โดยพิจารณาจากผลคูณของระดับโอกาสที่จะเกิดความเสียหาย (Likelihood) กับระดับความรุนแรงของผลกระทบ (Impact) ของความเสี่ยงแต่ละสาเหตุ (โอกาส x ผลกระทบ) กำหนดเกณฑ์ไว้ ๔ ระดับ ดังนี้

ระดับของความเสียหาย (Degree of Risk)

ลำดับ	ระดับความเสี่ยง	ช่วงคะแนน
๑	ความเสี่ยงระดับสูงมาก (Extreme Risk: E)	๑๕-๒๕ คะแนน
๒	ความเสี่ยงระดับสูง (High Risk: H)	๙-๑๔ คะแนน
๓	ความเสี่ยงระดับปานกลาง (Moderate Risk: M)	๔-๘ คะแนน
๔	ความเสี่ยงระดับต่ำ (Low Risk: L)	๑-๓ คะแนน

ในการวิเคราะห์ความเสี่ยงจะต้องมีการกำหนดแผนภูมิความเสี่ยง (Risk Profile) ที่ได้จากการพิจารณาจัดระดับความสำคัญของความเสี่ยงจากโอกาสที่จะเกิดความเสี่ยง (Likelihood) และผลกระทบที่เกิดขึ้น (Impact) และขอบเขตของระดับความเสี่ยงที่สามารถยอมรับได้ (Risk Appetite Boundary) โดยที่

$$\text{ระดับความเสี่ยง} = \text{โอกาสในการเกิดเหตุการณ์ต่าง} \times \text{ความรุนแรงของเหตุการณ์ต่าง ๆ}$$

ซึ่งจัดแบ่งเป็น ๔ ระดับ สามารถแสดงเป็น Risk Profile แบ่งพื้นที่เป็น ๔ ส่วน (๔ Quadrant) ใช้เกณฑ์ในการจัดแบ่ง ดังนี้

ระดับความเสี่ยง	คะแนนระดับความเสี่ยง	มาตรการกำหนด	การแสดงสีสัญลักษณ์
สูงมาก (Extreme)	๑๕-๒๕ คะแนน	มีมาตรการลด และประเมินซ้ำหรือถ่ายโอนความเสี่ยง	สีแดง
สูง (High)	๙-๑๔ คะแนน	มีมาตรการลดความเสี่ยง	สีส้ม
ปานกลาง (Medium)	๔-๘ คะแนน	ยอมรับความเสี่ยง แต่มีมาตรการควบคุมความเสี่ยง	สีเหลือง
ต่ำ (Low)	๑-๓ คะแนน	ยอมรับความเสี่ยง	สีเขียว

Risk Score					
โอกาสเกิด	ผลกระทบ				
	๑	๒	๓	๔	๕
๕	สูง	สูง	สูงมาก	สูงมาก	สูงมาก
๔	ปานกลาง	สูง	สูง	สูงมาก	สูงมาก
๓	ต่ำ	ปานกลาง	สูง	สูง	สูงมาก
๒	ต่ำ	ต่ำ	ปานกลาง	สูง	สูงมาก
๑	ต่ำ	ต่ำ	ปานกลาง	สูง	สูง

ขั้นตอนที่ ๒ การประเมินความเสี่ยงการทุจริตและประพฤติมิชอบ

เป็นขั้นตอนการระบุประเด็นความเสี่ยงการทุจริตและประพฤติมิชอบและการจัดระดับความรุนแรงของความเสี่ยงการทุจริตและประพฤติมิชอบการระบุประเด็นความเสี่ยงการทุจริตโดยการอธิบายรายละเอียดเหตุการณ์ที่มีโอกาสเกิดความเสี่ยงการทุจริตว่า มีรูปแบบพฤติการณ์การทุจริตในแต่ละขั้นตอนในการดำเนินงานของกระบวนการหรือโครงการที่ทำการประเมิน ให้ละเอียดและชัดเจนมากที่สุดว่า ใคร ทำอะไร ที่ไหน อย่างไร โดยผู้ปฏิบัติงานหรือรับผิดชอบ กระบวนการหรือโครงการ (Risk Owners) และตัวแทนของหน่วยงาน อาจมีการรับฟังความคิดเห็นจากผู้มีส่วนได้ส่วนเสียภายนอกด้วยก็ได้ เนื่องจากการประเมินความเสี่ยงการทุจริต Risk Owners ส่วนใหญ่ไม่ยอมรับหรือบิดเบือนในความบกพร่องของตนเอง ผู้ประเมินความเสี่ยงการทุจริตจึงไม่ใช่ Risk Owners เท่านั้น การค้นหาความเสี่ยงการทุจริต ค้นหาจากความเสี่ยงที่เคยเกิดหรือคาดว่าจะเกิดซ้ำสูงอยู่แล้ว (Known Factor) และไม่เคยเกิดหรือไม่มีประวัติมาก่อน แต่มีความเสี่ยงจากการพยากรณ์ในอนาคตว่าโอกาสเกิด (Unknown Factor) ในขั้นตอนนี้เป็นการตั้งสมมติฐานหรือเป็นการพยากรณ์ล่วงหน้าที่จะเกิดในอนาคตเพิ่มเติม (Scenario) เป็นการมองข้อมูลไปข้างหน้า (Forward looking information) โดยไม่คำนึงว่าหน่วยงานมีมาตรการควบคุมความเสี่ยงการทุจริตนั้น อยู่แล้วหรือไม่ โดยการมองความเสี่ยงการทุจริตด้วยข้อมูลที่เลวร้ายที่สุด (Worst Case) หลักการที่สำคัญต้องไม่เอาปัญหาหรือข้อจำกัดจากการบริหารงานในปัจจุบัน เช่น ทรัพยากร คน พาหนะ ระบบเทคโนโลยี ไม่มีหรือไม่พอบุคลากรไม่มีความรู้ ความเข้าใจ ไม่มีจิตสำนึก ซึ่งเป็นการเสี่ยงที่การดำเนินงานอาจไม่บรรลุเป้าหมายมาปนกับความเสี่ยงการทุจริต เพราะจะทำให้ละเลยการบริหารจัดการความเสี่ยงการทุจริต

การให้คะแนนความเสี่ยงการทุจริตและประพฤติมิชอบโดยพิจารณาจากขั้นตอนการดำเนินงานพิจารณาจาก ๒ ปัจจัย คือ โอกาสเกิด (Likelihood) และ ผลกระทบ (Impact) จะได้ระดับความรุนแรงของความเสี่ยงการทุจริต (Risk Score) ว่าอยู่ในระดับ สูงมาก สูง ปานกลาง หรือต่ำ ตามเกณฑ์ที่หน่วยงานได้กำหนดไว้ในขั้นตอนที่ ๑ โดยตารางการระบุประเด็นความเสี่ยงการทุจริต การให้คะแนนความเสี่ยงการทุจริต และระดับความรุนแรงของความเสี่ยงการทุจริต

สำนักงานเขตพื้นที่การศึกษาประถมศึกษาราชบุรี เขต ๒ แบ่งการประเมินความเสี่ยงการทุจริตออกเป็น ๒ ด้าน คือ ๑) ด้านการทุจริตที่เกิดจากคน และ ๒) ด้านการทุจริตที่เกิดจากระบบงานหรือกระบวนการจึงได้กำหนดเหตุการณ์ความเสี่ยงที่อาจจะเกิดขึ้น ดังนี้

ตาราง แบบการประเมินความเสี่ยงการทุจริตและประพฤติมิชอบ ประจำปีงบประมาณ พ.ศ.๒๕๖๖ การระบุประเด็นความเสี่ยงการทุจริต การให้คะแนนความเสี่ยงการทุจริตระดับความรุนแรงของความเสี่ยงการทุจริต

ลำดับ ที่	แหล่งความเสี่ยง	เหตุการณ์ความเสี่ยง (Risk Factor)	Risk Score (L x I)		
			Likelihood	Impact	Risk Score
๑	ระบบงานหรือกระบวนการ	๑. การสอบแข่งขันเพื่อบรรจุและแต่งตั้งบุคคลเข้ารับราชการเป็นข้าราชการครู และบุคลากรทางการศึกษา ตำแหน่งครูผู้ช่วย สังกัดสำนักงานคณะกรรมการการศึกษาขั้นพื้นฐาน ปี พ.ศ. ๒๕๖๖	๒	๕	๑๐
๒	บุคลากรในสังกัด	การขาดจิตสำนึกในการปฏิบัติตนตามหลักจริยธรรมของบุคลากรในสำนักงานเขตส่งผลให้เกิดการทุจริตในหน้าที่	๒	๔	๘
๓	บุคลากรในสังกัด	การเบิกเงินค่าตอบแทน (ค่าปฏิบัติงานนอกเวลาราชการ)	๒	๔	๘

ขั้นตอนที่ ๓ การจัดทำแผนบริหารจัดการความเสี่ยงการทุจริตและประพฤติมิชอบ

มาตรการ หมายถึง วิธีการหรือแนวทางที่กำหนดขึ้นเพื่อควบคุม หรือลดโอกาสความเสี่ยงการทุจริต โดยความเสี่ยงการทุจริตที่อยู่ในโซนสีแดง (Red Zone) จะถูกเลือกมาทำแผนบริหารจัดการความเสี่ยงการทุจริต ส่วนลำดับความเสี่ยงที่อยู่ในโซนสีส้ม สีเหลือง จะถูกเลือก ในลำดับต่อมา มาตรการควบคุมความเสี่ยงการทุจริตอาจมีหลากหลายวิธีการ หน่วยงานควรทำการคัดเลือก วิธีที่ดีที่สุด และประเมินความคุ้มค่าเหมาะสมกับระดับความเสี่ยงการทุจริตที่ได้จากการประเมินมาประกอบด้วย

การจัดทำแผนบริหารจัดการความเสี่ยงการทุจริต ให้นำมาตรการควบคุมความเสี่ยงการทุจริตของกระบวนการหรือโครงการที่ทำการประเมินของหน่วยงานที่มีอยู่ในปัจจุบัน (Key Controls in place) มาทำการประเมินว่ามีประสิทธิภาพอยู่ในระดับใด ดี พอใช้ หรืออ่อน (ดูคำอธิบายเพิ่มเติมตามตารางด้านล่าง)

คำอธิบายการประเมินประสิทธิภาพมาตรการควบคุมความเสี่ยงที่หน่วยงานมีในปัจจุบัน

ระดับ	คำอธิบาย
	การประเมินประสิทธิภาพมาตรการควบคุมความเสี่ยงที่หน่วยงานมีในปัจจุบัน
ดี	การควบคุมมีความ เข้มแข็ง และดำเนินไปได้อย่าง เหมาะสม ซึ่งช่วยให้เกิด ความมั่นใจ ได้ในระดับที่สมเหตุสมผลว่าจะสามารถลดความเสี่ยงการทุจริตได้
พอใช้	การควบคุมยัง ขาดประสิทธิภาพ ถึงแม้ว่าจะไม่ทำให้เกิดผลเสียหายจากความเสี่ยงอย่างมีนัยสำคัญ แต่ก็ ควรมีการปรับปรุง เพื่อให้มั่นใจว่าจะสามารถลดความเสี่ยงการทุจริตได้
อ่อน	การควบคุม ไม่ได้มาตรฐาน ที่ยอมรับได้เนื่องจาก มีความหละหลวมและไม่มีประสิทธิผลการ ควบคุมไม่ทำให้มั่นใจอย่างสมเหตุสมผลว่าจะสามารถลดความเสี่ยงการทุจริตได้

การประเมินมาตรการดำเนินการเพื่อพิจารณาจัดทำหรือปรับปรุงมาตรการควบคุมความเสี่ยงการทุจริตเพิ่มเติม (Further Actions to be Taken) โดยมาตรการควบคุมความเสี่ยงการทุจริตควรเชื่อมโยงให้มีความสอดคล้องกับความเสี่ยงที่ประเมินไว้ และต้องมีการติดตามเพื่อประเมินการบริหารความเสี่ยงการในกิจกรรมตามแผนบริหารจัดการความเสี่ยงการทุจริต ที่กำหนดไว้เพื่อเป็นการยืนยันผลว่ามาตรการควบคุมความเสี่ยงการทุจริตมีประสิทธิภาพอย่างน้อยเพียงใด หรืออาจต้องเพิ่มเติมหรือปรับแผนบริหารจัดการความเสี่ยงการทุจริตใหม่หากพบว่ามีรูปแบบการทุจริตหรือมีสภาพแวดล้อมที่เปลี่ยนแปลงไปตามวงจร PDCA

สำนักงานเขตพื้นที่การศึกษาประถมศึกษาราชบุรี เขต ๒ จึงได้ดำเนินการกำหนดและปรับปรุงมาตรการควบคุมความเสี่ยงการทุจริตตามผลการวิเคราะห์และประเมินความเสี่ยงการทุจริตและประพฤติมิชอบ โดยกำหนดมาตรการตามตารางดังต่อไปนี้

๑.๖ แผนบริหารจัดการความเสี่ยงการทุจริตและประพฤติมิชอบ ประจำปีงบประมาณ พ.ศ. ๒๕๖๖

เหตุการณ์ ความเสี่ยง (Risk Factor)	โอกาส/ ผลกระทบ			มาตรการและการ ดำเนินการในการ บริหารจัดการความ เสี่ยง	ระยะเวลาดำเนินการ									ผู้รับผิดชอบ		
	L	I	RS		ไตรมาส ๒			ไตรมาส ๓			ไตรมาส ๔					
					ม ค ๖๖	ก พ ๖๖	มี ค ๖๖	เม ย ๖๖	พ ค ๖๖	มิ ย ๖๖	ก ค ๖๖	ส ค ๖๖	ก ย ๖๖			
๑. การสอบ แข่งขันเพื่อ บรรจุและ แต่งตั้งบุคคล เข้ารับราชการ เป็นข้าราชการ ครู และ บุคลากร ทางการศึกษา ตำแหน่งครู ผู้ช่วย สังกัด สำนักงาน คณะกรรมการ การศึกษาขั้น พื้นฐาน ปี พ.ศ. ๒๕๖๖	๒	๕	๑๐	ดำเนินการคัดเลือก ตามกระบวนการ ดังนี้ ๑. จัดทำคำสั่งแต่งตั้ง คณะกรรมการ ดำเนินการสอบแข่งขัน บุคคลเพื่อบรรจุและ แต่งตั้งบุคคลเข้ารับ ราชการเป็น ข้าราชการครู และ บุคลากรทางการ ศึกษา ตำแหน่งครู ผู้ช่วย สังกัดสำนักงาน คณะกรรมการ การศึกษาขั้นพื้นฐาน ปี พ.ศ. ๒๕๖๖ ๒. จัดทำประกาศ อ.ก.ค.ศ. เขตพื้นที่ การศึกษาประถม ศึกษาราชบุรี เขต ๒ เรื่อง รับสมัคร สอบแข่งขันเพื่อบรรจุ และแต่งตั้งบุคคลเข้า รับราชการเป็น ข้าราชการครูและ บุคลากรทางการ ศึกษา ตำแหน่งครู ผู้ช่วย สังกัดสำนักงาน คณะกรรมการ การศึกษาขั้นพื้นฐาน ปี พ.ศ. ๒๕๖๖ ตาม เกณฑ์ที่กำหนด และ ดำเนินการรับสมัคร อย่างถูกต้อง												กลุ่มบริหารงาน บุคคล

แผนบริหารจัดการความเสี่ยงการทุจริตและประพฤติมิชอบ ประจำปีงบประมาณ พ.ศ. ๒๕๖๖ (ต่อ)

เหตุการณ์ ความเสี่ยง (Risk Factor)	โอกาส/ ผลกระทบ			มาตรการและ การดำเนินการ ในการบริหาร จัดการความ เสี่ยง	ระยะเวลาดำเนินการ									ผู้รับผิดชอบ		
	L	I	RS		ไตรมาส ๒			ไตรมาส ๓			ไตรมาส ๔					
					ม ค ๖๖	ก พ ๖๖	มี ค ๖๖	เม ย ๖๖	พ ค ๖๖	มิ ย ๖๖	ก ค ๖๖	ส ค ๖๖	ก ย ๖๖			
๑. การสอบ แข่งขันเพื่อ บรรจุและ แต่งตั้งบุคคล เข้ารับราชการ เป็น ข้าราชการครู และบุคลากร ทางการศึกษา ตำแหน่งครู ผู้ช่วย สังกัด สำนักงาน คณะกรรมการ การศึกษาขั้น พื้นฐาน ปี พ.ศ. ๒๕๖๖	๒	๕	๑๐	๓. ประชุมคณะกรรมการดำเนินการสอบแข่งขันเพื่อบรรจุและแต่งตั้งบุคคลเข้ารับราชการเป็นข้าราชการครู และบุคลากรทางการศึกษา ตำแหน่งครูผู้ช่วย สังกัดสำนักงานคณะกรรมการการศึกษาขั้นพื้นฐาน ปี พ.ศ. ๒๕๖๖ ๔. ประกาศ อ.ก.ค.ศ. เขตพื้นที่ การศึกษา ประถมศึกษ ราชบุรี เขต ๒ เรื่อง รายชื่อผู้มี สิทธิสอบ ภาค ก และภาค ข การ สอบแข่งขันเพื่อ บรรจุและแต่งตั้ง บุคคลเข้ารับ ราชการเป็น ข้าราชการครูและ บุคลากรทางการ ศึกษา ตำแหน่งครู ผู้ช่วย สังกัด สำนักงาน คณะกรรมการ การศึกษาขั้น พื้นฐาน ปี พ.ศ. ๒๕๖๖ ให้เป็นไป ตามระเบียบ/ หลักเกณฑ์ที่ กำหนด และ เป็นไปด้วยความ โปร่งใส												กลุ่มบริหารงาน บุคคล

เหตุการณ์ ความเสี่ยง (Risk Factor)	โอกาส/ ผลกระทบ			มาตรการและ การดำเนินการ ในการบริหาร จัดการความ เสี่ยง	ระยะเวลาดำเนินการ									ผู้รับผิดชอบ	
	L	I	RS		ไตรมาส ๒			ไตรมาส ๓			ไตรมาส ๔				
					ม ค ๖๖	ก พ ๖๖	มี ค ๖๖	เม ย ๖๖	พ ค ๖๖	มิ ย ๖๖	ก ค ๖๖	ส ค ๖๖	ก ย ๖๖		
๑. การสอบ แข่งขันเพื่อ บรรจุและ แต่งตั้งบุคคล เข้ารับราชการ เป็น ข้าราชการครู และบุคลากร ทางการศึกษา ตำแหน่งครู ผู้ช่วย สังกัด สำนักงาน คณะกรรมการ การศึกษาขั้น พื้นฐาน ปี พ.ศ. ๒๕๖๖	๒	๕	๑๐	๕. จัดทำคำสั่ง อ.ก.ค.ศ. เขตพื้นที่ การศึกษาประถม ศึกษาราชบุรี เขต ๒ คณะกรรมการ ดำเนินการ สอบแข่งขันเพื่อ บรรจุและแต่งตั้ง บุคคลเข้ารับ ราชการเป็น ข้าราชการครูและ บุคลากรทางการ ศึกษา ตำแหน่งครู ผู้ช่วย สังกัด สำนักงาน คณะกรรมการ การศึกษา ขั้นพื้นฐาน ปี พ.ศ. ๒๕๖๖ ๖. รอประกาศผล การสอบภาค ก และภาค ข การ สอบแข่งขันเพื่อ บรรจุและแต่งตั้ง บุคคลเข้ารับ ราชการเป็น ข้าราชการครูและ บุคลากรทางการ ศึกษา ตำแหน่งครู ผู้ช่วย สังกัด สำนักงาน คณะกรรมการ การศึกษาขั้น พื้นฐาน ปี พ.ศ. ๒๕๖๖ ๗. รอสัมภาษณ์ ภาค ค ความ เหมาะสมกับ ตำแหน่ง วิชาชีพ และการปฏิบัติ งานในสถานศึกษา ๘. ประกาศผล การสอบแข่งขัน											กลุ่มบริหารงาน บุคคล

แผนบริหารจัดการความเสี่ยงการทุจริตและประพฤติมิชอบ ประจำปีงบประมาณ พ.ศ. ๒๕๖๖ (ต่อ)

เหตุการณ์ ความเสี่ยง (Risk Factor)	โอกาส/ ผลกระทบ			มาตรการและ การดำเนินการ ในการบริหาร จัดการความ เสี่ยง	ระยะเวลาดำเนินการ									ผู้รับผิดชอบ		
	L	I	RS		ไตรมาส ๒			ไตรมาส ๓			ไตรมาส ๔					
					ม ค ๖๖	ก พ ๖๖	มี ค ๖๖	เม ย ๖๖	พ ค ๖๖	มิ ย ๖๖	ก ค ๖๖	ส ค ๖๖	ก ย ๖๖			
๒. การขาด จิตสำนึกใน การปฏิบัติตน ตามหลัก จริยธรรมของ บุคลากรใน สำนักงานเขต ส่งผลให้เกิด การทุจริตใน หน้าที่	๒	๔	๘	<p>๑. กำหนดแนวทางการปฏิบัติตนของบุคลากรตามมาตรการจัดการความเสี่ยง</p> <p>๒. จัดให้มีคู่มือการป้องกันผลประโยชน์ทับซ้อน และให้ผู้บังคับบัญชาในทุกระดับกำกับให้บุคลากรในสังกัดปฏิบัติตามอย่างเคร่งครัด</p> <p>๓. จัดทำแผนผังกำหนดระยะเวลาและขั้นตอนการให้บริการ</p> <p>๔. เจ้าหน้าที่ผู้ปฏิบัติงานต้องมีคู่มือการปฏิบัติงานของตนเอง เพื่อเป็นกรอบในการปฏิบัติงาน</p> <p>๕. สร้างองค์ความรู้ให้แก่บุคลากรเพื่อเสริมสร้างวัฒนธรรมและค่านิยมสุจริตและการต่อต้านทุจริต</p>												กลุ่มกฎหมาย และคดี และ เจ้าหน้าที่ทุก คน

แผนบริหารจัดการความเสี่ยงการทุจริตและประพฤติมิชอบ ประจำปีงบประมาณ พ.ศ. ๒๕๖๖ (ต่อ)

เหตุการณ์ ความเสี่ยง (Risk Factor)	โอกาส/ ผลกระทบ			มาตรการและ การดำเนินการ ในการบริหาร จัดการความ เสี่ยง	ระยะเวลาดำเนินการ									ผู้รับผิดชอบ		
	L	I	R S		ไตรมาส ๒			ไตรมาส ๓			ไตรมาส ๔					
					ม ค ๖๖	ก พ ๖๖	มี ค ๖๖	เม ย ๖๖	พ ค ๖๖	มิ ย ๖๖	ก ค ๖๖	ส ค ๖๖	ก ย ๖๖			
๒. การขาด จิตสำนึกใน การปฏิบัติตาม ตามหลัก จริยธรรมของ บุคลากรใน สำนักงานเขต ส่งผลให้เกิด การทุจริตใน หน้าที่	๒	๔	๘	๖. ประกาศ นโยบายการไม่รับ ของขวัญของ กำนันจากการ ปฏิบัติหน้าที่ ๗. แต่ละกลุ่มงาน ร่วมรณรงค์ไม่รับ ของขวัญของ กำนันจากการ ปฏิบัติหน้าที่ ราชการ												กลุ่มกฎหมายและ คดี และเจ้าหน้าที่ ทุกคน
๓. การเบิกเงิน ค่าตอบแทน (ค่าปฏิบัติงาน นอกเวลา ราชการ)	๒	๔	๘	๑. ควบคุม กำกับ ดูแลให้ ข้าราชการ และ บุคลากรให้ ปฏิบัติตาม กฎหมาย กฎ ระเบียบ หลักเกณฑ์ และแนวทางการ ปฏิบัติของทาง ราชการโดย เคร่งครัด ๒. จัดการประชุม เพื่อให้ความรู้และ สร้างความเข้าใจที่ ถูกต้องให้แก่ บุคลากร												กลุ่มบริหารงาน การเงินและ สินทรัพย์

แผนบริหารจัดการความเสี่ยงการทุจริตและประพฤติมิชอบ ประจำปีงบประมาณ พ.ศ. ๒๕๖๖ (ต่อ)

เหตุการณ์ ความเสี่ยง (Risk Factor)	โอกาส/ ผลกระทบ			มาตรการและ การดำเนินการ ในการบริหาร จัดการความ เสี่ยง	ระยะเวลาดำเนินการ									ผู้รับผิดชอบ		
	L	I	R S		ไตรมาส ๒			ไตรมาส ๓			ไตรมาส ๔					
					ม ค ๖๖	ก พ ๖๖	มี ค ๖๖	เม ย ๖๖	พ ค ๖๖	มิ ย ๖๖	ก ค ๖๖	ส ค ๖๖	ก ย ๖๖			
๓. การเบิกเงิน ค่าตอบแทน (ค่าปฏิบัติงาน นอกเวลา ราชการ)	๒	๔	๘	๓. จัดกิจกรรมให้ ความรู้เกี่ยวกับ วินัย คุณธรรมและ ความโปร่งใส และ จริยธรรมของ ข้าราชการ ๔. จัดกิจกรรม เสริมสร้าง สมรรถนะ บุคลากรสำนักงาน เขตพื้นที่ การศึกษาในการ ต่อต้านการทุจริต และปลูกจิตสำนึก สู่การเป็น ข้าราชการที่ดี												กลุ่มบริหารงาน การเงินและ สินทรัพย์

ส่วนที่ ๒

รายงานผลการดำเนินงานการบริหารจัดการความเสี่ยงตามแผนบริหารจัดการ ความเสี่ยงการทุจริตและประพฤติมิชอบ

สำนักงานเขตพื้นที่การศึกษาประถมศึกษาสุราษฎร์ธานี เขต ๒ ได้ดำเนินงานการบริหารจัดการความเสี่ยงตามแผนบริหารจัดการความเสี่ยงการทุจริตและประพฤติมิชอบ ประจำปีงบประมาณ พ.ศ. ๒๕๖๖ รายละเอียดดังต่อไปนี้

รายงานผลการดำเนินงานการบริหารจัดการความเสี่ยงตามแผนบริหารจัดการความเสี่ยงการทุจริตและประพฤติมิชอบ

ปัจจัยความเสี่ยง	มาตรการและการดำเนินการในการบริหารจัดการความเสี่ยง	รายงานผลการดำเนินงานเพื่อบริหารจัดการความเสี่ยง	โอกาสคงเหลือ	ผลกระทบคงเหลือ	ระดับความเสี่ยงคงเหลือ	ปัญหาอุปสรรค
<p>๑. การสอบแข่งขันเพื่อบรรจุและแต่งตั้งบุคคลเข้ารับราชการเป็นข้าราชการครู และบุคลากรทางการศึกษา ตำแหน่งครูผู้ช่วย สังกัดสำนักงานคณะกรรมการการศึกษาขั้นพื้นฐาน ปี พ.ศ. ๒๕๖๖</p>	<p>ดำเนินการสอบแข่งขันตามกระบวนการ ดังนี้</p> <p>๑. จัดทำคำสั่งแต่งตั้งคณะกรรมการดำเนินการสอบแข่งขันบุคคลเพื่อบรรจุและแต่งตั้งบุคคลเข้ารับราชการเป็นข้าราชการครู และบุคลากรทางการศึกษา ตำแหน่งครูผู้ช่วย สังกัดสำนักงานคณะกรรมการการศึกษาขั้นพื้นฐาน ปี พ.ศ.๒๕๖๖</p> <p>๒. จัดทำประกาศ อ.ก.ค.ศ. เขตพื้นที่การศึกษาประถม ศึกษา ราชบุรี เขต ๒ เรื่อง รับสมัครสอบแข่งขันเพื่อบรรจุและแต่งตั้งบุคคลเข้ารับราชการเป็นข้าราชการครูและบุคลากรทางการศึกษา ตำแหน่งครูผู้ช่วย สังกัดสำนักงานคณะกรรมการการศึกษาขั้นพื้นฐาน ปี พ.ศ. ๒๕๖๖ ตามเกณฑ์ที่กำหนด และดำเนินการรับสมัครอย่างถูกต้อง</p>	<p>สำนักงานเขตพื้นที่การศึกษา ประถมศึกษาราชบุรี เขต ๒ ดำเนินการสอบแข่งขันเพื่อบรรจุและแต่งตั้งบุคคลเข้ารับราชการเป็นข้าราชการครูและบุคลากรทางการศึกษาตำแหน่งครูผู้ช่วย ประจำปี ๒๕๖๖ โดยปฏิบัติตามขั้นตอนและวิธีการที่ถูกต้อง ดังนี้</p> <p>๑. นำเรื่องสอบแข่งขันเพื่อบรรจุและแต่งตั้งบุคคลเข้ารับราชการเป็นข้าราชการครูและบุคลากรทางการศึกษาตำแหน่งครูผู้ช่วย ประจำปี ๒๕๖๖ เข้าที่ประชุม อ.ก.ค.ศ.เขตพื้นที่การศึกษา ประถมศึกษาราชบุรี เขต ๒ เพื่อขออนุมัติประมวลผลทั้ง ภาค ก ภาค ข และ ภาค ค</p>	-	-	-	<p>๑. ระยะเวลาดำเนินการ กระชั้นชิดเกินไป</p> <p>๒. เจ้าหน้าที่ขาดประสบการณ์ เนื่องจากได้รับงานใหม่</p> <p>๓. ขาดการถ่ายทอดองค์ความรู้อย่างต่อเนื่องเมื่อมีการเปลี่ยนแปลงจึงทำให้งานเกิดอุปสรรคงานล่าช้า และบางครั้งกระทบถึงประสิทธิภาพ ประสิทธิภาพ ขององค์กร ในภาพรวม</p> <p>๔. มีการสับเปลี่ยนคณะกรรมการที่ได้รับแต่งตั้ง เพื่อให้เกิดความบริสุทธิ์ ยุติธรรม โปร่งใส</p>

รายงานผลการดำเนินงานการบริหารจัดการความเสี่ยงตามแผนบริหารจัดการความเสี่ยงการทุจริตและประพฤติมิชอบ (ต่อ)

ปัจจัยความเสี่ยง	มาตรการและการดำเนินการในการบริหารจัดการความเสี่ยง	รายงานผลการดำเนินงานเพื่อบริหารจัดการความเสี่ยง	โอกาสคงเหลือ	ผลกระทบคงเหลือ	ระดับความเสี่ยงคงเหลือ	ปัญหาอุปสรรค
<p>๑. การสอบแข่งขันเพื่อบรรจุและแต่งตั้งบุคคลเข้ารับราชการเป็นข้าราชการครู และบุคลากรทางการศึกษา ตำแหน่งครูผู้ช่วย สังกัดสำนักงานคณะกรรมการการศึกษาขั้นพื้นฐาน ปี พ.ศ. ๒๕๖๖</p>	<p>๓. ประชุมคณะ กรรมการ ดำเนินการ สอบแข่งขันเพื่อ บรรจุและแต่งตั้งบุคคลเข้ารับ ราชการเป็นข้าราชการครู และ บุคลากรทางการศึกษา ตำแหน่ง ครูผู้ช่วย สังกัดสำนักงาน คณะกรรมการการศึกษาขั้น พื้นฐาน ปี พ.ศ. ๒๕๖๖</p> <p>๔. ประกาศ อ.ก.ค.ศ. เขตพื้นที่ การศึกษาประถมศึกษาราชบุรี เขต ๒ เรื่อง รายชื่อผู้มีสิทธิสอบ ภาค ก และภาค ข การ สอบแข่งขันเพื่อบรรจุและ แต่งตั้งบุคคลเข้ารับราชการเป็น ข้าราชการครูและบุคลากร ทางการศึกษา ตำแหน่งครูผู้ช่วย สังกัดสำนักงานคณะกรรมการ การศึกษาขั้นพื้นฐาน ปี พ.ศ. ๒๕๖๖ ให้เป็นไปตามระเบียบ/ หลักเกณฑ์ที่กำหนด และเป็นไป ด้วยความโปร่งใส</p>	<p>๒.สำนักงานเขตพื้นที่การศึกษา ประถมศึกษาราชบุรี เขต ๒ ร่วมกับเขตตรวจราชการที่ ๓ ติดต่อ ประสานงานสถาบัน อุดมศึกษาที่มีความเชี่ยวชาญใน สาขาวิชาชีพทางการศึกษาและมี ประสบการณ์ในการออกข้อสอบ เป็นผู้ดำเนินการออกข้อสอบภาค ก และ ภาค ข รวมทั้งการ ประมวลผลทั้ง ภาค ก ภาค ข และ ภาค ค</p> <p>๓. สำนักงานเขตพื้นที่การศึกษา ประถมศึกษาราชบุรี เขต ๒ จัดทำคำสั่ง อ.ก.ค.ศ. เขตพื้นที่ การศึกษาประถมศึกษาราชบุรี เขต ๒ ที่ ๕/๒๕๖๖ เรื่อง แต่งตั้ง คณะกรรมการดำเนินการ สอบแข่งขันเพื่อบรรจุและแต่งตั้ง บุคคลเข้ารับราชการเป็น ข้าราชการครูและบุคลากร ทางการศึกษา ตำแหน่งครูผู้ช่วย สังกัดสำนักงานคณะกรรมการ การศึกษาขั้นพื้นฐาน ปี พ.ศ. ๒๕๖๖ (แต่งตั้งคณะกรรมการรับ สมัครสอบแข่งขัน) สั่ง ณ วันที่ ๒๖ พฤษภาคม ๒๕๖๖</p>	-	-	-	

รายงานผลการดำเนินงานการบริหารจัดการความเสี่ยงตามแผนบริหารจัดการความเสี่ยงการทุจริตและประพฤติมิชอบ (ต่อ)

ปัจจัยความเสี่ยง	มาตรการและการดำเนินการในการบริหารจัดการความเสี่ยง	รายงานผลการดำเนินงานเพื่อการบริหารจัดการความเสี่ยง	โอกาสคงเหลือ	ผลกระทบคงเหลือ	ระดับความเสี่ยงคงเหลือ	ปัญหาอุปสรรค
<p>๑. การสอบ แข่งขันเพื่อบรรจุและแต่งตั้งบุคคลเข้ารับราชการเป็นข้าราชการครู และบุคลากรทางการศึกษา ตำแหน่งครูผู้ช่วย สังกัดสำนักงานคณะกรรมการการศึกษาขั้นพื้นฐาน ปี พ.ศ. ๒๕๖๖</p>	<p>๕. จัดทำคำสั่ง อ.ก.ค.ศ. เขตพื้นที่การศึกษา ประถม ศึกษาราชบุรี เขต ๒ คณะกรรมการดำเนินการ สอบแข่งขันเพื่อบรรจุและ แต่งตั้งบุคคลเข้ารับราชการเป็น ข้าราชการครูและบุคลากร ทางการศึกษา ตำแหน่งครูผู้ช่วย สังกัดสำนักงานคณะกรรมการ การศึกษา ขั้นพื้นฐาน ปี พ.ศ. ๒๕๖๖</p> <p>๖. รอประกาศผลการสอบภาค ก และภาค ข การสอบแข่งขัน เพื่อบรรจุและแต่งตั้งบุคคลเข้า รับราชการเป็นข้าราชการครู และบุคลากรทางการศึกษา ตำแหน่งครูผู้ช่วย สังกัด สำนักงานคณะกรรมการ การศึกษาขั้นพื้นฐาน ปี พ.ศ. ๒๕๖๖</p>	<p>๔. ประกาศ อ.ก.ค.ศ. เขตพื้นที่ การศึกษาประถมศึกษาราชบุรี เขต ๒ เรื่อง มาตรการป้องกันการทุจริตในการสอบแข่งขันเพื่อ บรรจุและแต่งตั้งบุคคลเข้ารับ ราชการเป็นข้าราชการครูและ บุคลากรทางการศึกษา ตำแหน่ง ครูผู้ช่วย สังกัดสำนักงาน คณะกรรมการการศึกษาขั้น พื้นฐาน ปี พ.ศ. ๒๕๖๖</p> <p>๕. แจ้งคณะกรรมการตรวจสอบ คุณสมบัติของผู้รับสมัคร</p> <p>๖. ประกาศรายชื่อผู้มีสิทธิสอบ</p>	-	-	-	

รายงานผลการดำเนินงานงานการบริหารจัดการความเสี่ยงตามแผนบริหารจัดการความเสี่ยงการทุจริตและประพฤติมิชอบ (ต่อ)

ปัจจัยความเสี่ยง	มาตรการและการดำเนินการในการบริหารจัดการความเสี่ยง	รายงานผลการดำเนินงานเพื่อบริหารจัดการความเสี่ยง	โอกาสคงเหลือ	ผลกระทบคงเหลือ	ระดับความเสี่ยงคงเหลือ	ปัญหาอุปสรรค
<p>๑. การสอบ แข่งขันเพื่อบรรจุและแต่งตั้งบุคคลเข้ารับราชการเป็นข้าราชการครู และบุคลากรทางการศึกษา ตำแหน่งครูผู้ช่วย สังกัดสำนักงานคณะกรรมการการศึกษาขั้นพื้นฐาน ปี พ.ศ. ๒๕๖๖</p>	<p>๗. รอสัมภาษณ์ ภาค ค ความเหมาะสมกับตำแหน่ง วิชาชีพ และการปฏิบัติงานในสถานศึกษา</p> <p>๘. ประกาศผลการสอบแข่งขัน</p>	<p>๗. สำนักงานเขตพื้นที่การศึกษา ประถมศึกษาราชนบุรี เขต ๒ ดำเนินการสอบแข่งขันตามประกาศ อ.ก.ค.ศ. เขตพื้นที่การศึกษา ประถมศึกษาราชนบุรี เขต ๒ เรื่อง แต่งตั้งคณะกรรมการและเจ้าหน้าที่ ดำเนินการสอบแข่งขันเพื่อบรรจุและแต่งตั้งบุคคลเข้ารับราชการครูและบุคลากรทางการศึกษา ตำแหน่งครูผู้ช่วย สังกัดสำนักงานคณะกรรมการการศึกษาขั้นพื้นฐาน ปี พ.ศ. ๒๕๖๖ มีคณะกรรมการอำนวยความสะดวก, คณะกรรมการกลางประจำสนามสอบ, คณะกรรมการกำกับห้องสอบ, คณะกรรมการจัดสถานที่สอบ, คณะกรรมการรักษาความปลอดภัย, คณะกรรมการฝ่ายการเงิน และมี คณะกรรมการลับ ๓ คณะคือ คณะกรรมการรับ-ส่งข้อสอบและกระดาษคำตอบประจำสนามสอบ, คณะกรรมการเก็บรักษาข้อสอบและกระดาษคำตอบ (ห้องมั่นคง) และ คณะกรรมการสอดส่องป้องกันการทุจริต</p>	-	-	-	

รายงานผลการดำเนินงานการบริหารจัดการความเสี่ยงตามแผนบริหารจัดการความเสี่ยงการทุจริตและประพฤติมิชอบ (ต่อ)

ปัจจัยความเสี่ยง	มาตรการและการดำเนินการในการบริหารจัดการความเสี่ยง	รายงานผลการดำเนินงานเพื่อบริหารจัดการความเสี่ยง	โอกาสคงเหลือ	ผลกระทบคงเหลือ	ระดับความเสี่ยงคงเหลือ	ปัญหาอุปสรรค
<p>๒. การขาดจิตสำนึกในการปฏิบัติตนตามหลักจริยธรรมของบุคลากรในสำนักงานเขตส่งผลให้เกิดการทุจริตในหน้าที่</p>	<p>๑. กำหนดแนวทางการปฏิบัติตนของบุคลากรตามมาตรการจัดการความเสี่ยง</p> <p>๒. จัดให้มีคู่มือการป้องกันผลประโยชน์ทับซ้อน และให้ผู้บังคับบัญชาในทุกระดับกำกับให้บุคลากรในสังกัดปฏิบัติตามอย่างเคร่งครัด</p> <p>๓. จัดทำแผนผังกำหนดระยะเวลาและขั้นตอนการให้บริการ</p> <p>๔. เจ้าหน้าที่ผู้ปฏิบัติงานต้องมีคู่มือการปฏิบัติงานของตนเองเพื่อเป็นกรอบในการปฏิบัติงาน</p> <p>๕. สร้างองค์ความรู้ให้แก่บุคลากรเพื่อเสริมสร้างวัฒนธรรมและค่านิยมสุจริตและการต่อต้านทุจริต</p>	<p>๑. ผู้บริหารมีมาตรการในการปฏิบัติตนของบุคลากรเพื่อให้บุคลากรในสังกัดใช้เป็นแนวทางในการปฏิบัติตน แล้วแจ้งเวียนให้บุคลากรได้รับทราบส่งผลให้บุคลากรในสังกัดประพฤติปฏิบัติตนตามมาตรการที่วางไว้ไม่เกิดการกระทำผิด</p> <p>๒. มีการจัดทำคู่มือผลประโยชน์ทับซ้อน เพื่อให้บุคลากรทราบและใช้เป็นแนวทางบในการปฏิบัติงานที่จะไม่ก่อให้เกิดผลประโยชน์ทับซ้อนจากการปฏิบัติหน้าที่ของตน</p> <p>๓. มีนโยบายไม่รับของขวัญและของกำนัลทุกชนิดจากการปฏิบัติหน้าที่</p> <p>๔. มีมาตรการส่งเสริมความโปร่งใสในการจัดซื้อจัดจ้าง</p>				<p>๑.บุคลากรในหน่วยงานยังไม่เข้าใจอย่างแท้จริงจึงต้องใช้ระยะเวลาในการสร้างความรู้ความเข้าใจ</p> <p>๒. ผู้มาติดต่อราชการนำสิ่งของมาให้เจ้าหน้าที่เป็นลักษณะของฝาก เช่น น้ำ หรือ ขนม ซึ่งบางครั้งเจ้าหน้าที่ปฏิเสธแล้วและได้อธิบายให้ผู้มาติดต่อ โดยน่านโยบายเรื่องการไม่รับของขวัญและสร้างความรู้ร่วมกัน</p>

รายงานผลการดำเนินงานการบริหารจัดการความเสี่ยงตามแผนบริหารจัดการความเสี่ยงการทุจริตและประพฤติมิชอบ (ต่อ)

ปัจจัยความเสี่ยง	มาตรการและการดำเนินการในการบริหารจัดการความเสี่ยง	รายงานผลการดำเนินงานเพื่อบริหารจัดการความเสี่ยง	โอกาสคงเหลือ	ผลกระทบคงเหลือ	ระดับความเสี่ยงคงเหลือ	ปัญหาอุปสรรค
๒. การขาดจิตสำนึกในการปฏิบัติตนตามหลักจริยธรรมของบุคลากรในสำนักงานเขตส่งผลให้เกิดการทุจริตในหน้าที่		<p>๕. มีประกาศสำนักงานเขตพื้นที่การศึกษาประถมศึกษาราชบุรี เขต ๒ เรื่อง ข้อปฏิบัติในการยืมทรัพย์สินทางราชการไปใช้ในการปฏิบัติงาน</p> <p>๖. มีประกาศสำนักงานเขตพื้นที่การศึกษาประถมศึกษาราชบุรี เขต ๒ มาตรการป้องกันการนำของหลวงไปใช้ส่วนตัว</p>				๓.ผู้มาติดต่อราชการยึดติดกับความเชื่อว่าจะหากมีสิ่งตอบแทนให้กับเจ้าหน้าที่ก็จะทำให้การรับบริการที่รวดเร็วและสำเร็จตามวัตถุประสงค์แม้ว่าจะไม่เป็นไปตามระเบียบกฎหมาย
๓. การเบิกเงินค่าตอบแทน (ค่าปฏิบัติงานนอกเวลาราชการ)	<p>๑. ควบคุม กำกับ ดูแลให้ข้าราชการ และ บุคลากรให้ปฏิบัติตามกฎหมาย กฎระเบียบ หลักเกณฑ์และแนวทางการปฏิบัติของทางราชการโดยเคร่งครัด</p> <p>๒. จัดการประชุมเพื่อให้ความรู้และสร้างความเข้าใจที่ถูกต้องให้แก่บุคลากร</p>	<p>๑. สำนักงานเขตพื้นที่การศึกษาประถมศึกษาราชบุรี เขต ๒ จัดกิจกรรมเข้าแถวเคารพธงชาติและกล่าวคำปฏิญาณเขตสุจริตทุกวันจันทร์ที่ ๑ และวันจันทร์ที่ ๓ ของทุกเดือน โดยมีวัตถุประสงค์เพื่อส่งเสริมสร้างความจงรักภักดีต่อสถาบันชาติ ศาสนา และพระมหากษัตริย์ เพื่อปลูกจิตสำนึก ค่านิยม อุดมการณ์ การปกป้องและเทิดทูนสถาบันพระมหากษัตริย์ เพื่อส่งเสริมศาสนา เตือนสติ ชัดเกล้าจิตใจ และการกล่าวคำปฏิญาณเขตสุจริตมีวัตถุประสงค์เพื่อเป็นการให้คำมั่นสัญญาในการต่อต้านการทุจริตทุกรูปแบบ</p>				

รายงานผลการดำเนินงานงานการบริหารจัดการความเสี่ยงตามแผนบริหารจัดการความเสี่ยงการทุจริตและประพฤติมิชอบ (ต่อ)

ปัจจัยความเสี่ยง	มาตรการและการดำเนินการในการบริหารจัดการความเสี่ยง	รายงานผลการดำเนินงานเพื่อบริหารจัดการความเสี่ยง	โอกาส คงเหลือ	ผลกระทบ คงเหลือ	ระดับ ความเสี่ยง คงเหลือ	ปัญหาอุปสรรค
<p>๓. การเบิกเงิน ค่าตอบแทน (ค่าปฏิบัติงานนอกเวลา ราชการ)</p>	<p>๓. จัดกิจกรรมให้ความรู้ เกี่ยวกับวินัย คุณธรรมและ ความโปร่งใส และจริยธรรมของ ข้าราชการ ๔. จัดกิจกรรมเสริมสร้าง สมรรถนะบุคลากรสำนักงาน เขตพื้นที่การศึกษาในการ ต่อต้านการทุจริตและปลูก จิตสำนึกสู่การเป็นข้าราชการ ที่ดี</p>	<p>๒. สำนักงานเขตพื้นที่การศึกษา ประถมศึกษาราชบุรี เขต ๒ ได้จัดทำประกาศสำนักงานเขต พื้นที่การศึกษาประถมศึกษา ราชบุรี เขต ๒ เรื่องมาตรการ การเบิกจ่ายค่าตอบแทนการ ปฏิบัติงานนอกเวลาราชการ โดยมีวัตถุประสงค์เพื่อให้การ เบิกจ่ายเงินค่าตอบแทนการ ปฏิบัติงานนอกเวลาราชการ ถูกต้อง ตามระเบียบ หนังสือสั่งการ ที่กำหนด โปร่งใส ตรวจสอบได้ ตามหลักธรรมาภิบาล</p>	-	-	-	-

รายงานผลการดำเนินงานงานการบริหารจัดการความเสี่ยงตามแผนบริหารจัดการความเสี่ยงการทุจริตและประพฤติมิชอบ (ต่อ)

ปัจจัยความเสี่ยง	มาตรการและการดำเนินการในการบริหารจัดการความเสี่ยง	รายงานผลการดำเนินงานเพื่อบริหารจัดการความเสี่ยง	โอกาสคงเหลือ	ผลกระทบคงเหลือ	ระดับความเสี่ยงคงเหลือ	ปัญหาอุปสรรค
<p>๓. การเบิกเงินค่าตอบแทน (ค่าปฏิบัติงานนอกเวลาราชการ)</p>		<p>๓. สำนักงานเขตพื้นที่การศึกษาประถมศึกษาราชบุรี เขต ๒ ได้จัดทำโครงการเสริมสร้างคุณธรรม จริยธรรม และธรรมาภิบาลในสำนักงานเขตพื้นที่การศึกษา (เขตสุจริต) เพื่อพัฒนาผู้บริหารการศึกษา บุคลากรทางการศึกษา และลูกจ้างสำนักงานเขตพื้นที่การศึกษาประถมศึกษาราชบุรี เขต ๒ ด้านคุณธรรม จริยธรรม และธรรมาภิบาล และนำความรู้ที่ได้รับไปประยุกต์ใช้ในการปฏิบัติงาน เมื่อวันที่ ๒๗ มิถุนายน ๒๕๖๖ โดยเชิญวิทยากรนายอุทิศ บัวศรี รองเลขาธิการคณะกรรมการป้องกันและปราบปรามการทุจริตแห่งชาติ และสำนักงาน ป.ป.ช. ประจำจังหวัดราชบุรี นางสาวผกาทิพย์ พงษ์ทอง เจ้าพนักงานป้องกันการทุจริตชำนาญการ มาเป็นวิทยากร เพื่อให้ความรู้แก่บุคลากร</p>	-	-	-	-

ภาคผนวก



บันทึกข้อความ

ส่วนราชการ สำนักงานเขตพื้นที่การศึกษาประถมศึกษาราชบุรี เขต ๒ กลุ่มบริหารงานการเงินและสินทรัพย์

ที่ - วันที่ ๗ มิถุนายน ๒๕๖๖

เรื่อง มาตรการส่งเสริมความโปร่งใสในการจัดซื้อจัดจ้าง

เรียน ผู้อำนวยการสำนักงานเขตพื้นที่การศึกษาประถมศึกษาราชบุรี เขต ๒

ด้วยสำนักงานเขตพื้นที่การศึกษาประถมศึกษาราชบุรี เขต ๒ ได้กำหนดมาตรการส่งเสริมความโปร่งใสในการจัดซื้อ จัดจ้าง เพื่อเป็นกรอบแนวทางการดำเนินงานของสำนักงานเขตพื้นที่การศึกษาประถมศึกษาราชบุรี เขต ๒ สำหรับการจัดซื้อจัดจ้างตามพระราชบัญญัติการจัดซื้อจัดจ้างและการบริหารพัสดุภาครัฐ พ.ศ. ๒๕๖๐ และระเบียบกระทรวงการคลังว่าด้วยการจัดซื้อจัดจ้างและการบริหารพัสดุภาครัฐ พ.ศ. ๒๕๖๐ และกฎกระทรวงที่เกี่ยวข้อง รายละเอียดตามประกาศดังแนบ

ในการนี้ กลุ่มบริหารงานการเงินและสินทรัพย์ ได้พิจารณาแล้ว เห็นควรดำเนินการ ดังนี้

๑. ปิดประกาศโดยเปิดเผย ณ สถานที่ปิดประกาศของสำนักงานเขตพื้นที่การศึกษาประถมศึกษาราชบุรี เขต ๒ เพื่อให้ทราบโดยทั่วกัน

๒. แจ้งผู้เกี่ยวข้องทราบและถือปฏิบัติต่อไป

จึงเรียนมาเพื่อโปรดพิจารณา หากเห็นชอบโปรดลงนาม

(ว่าที่ร้อยตรีธีรรัตน์ ย่วนภู)
นักวิชาการพัสดุ

(นางสาวอริยญา คำชื่น)
ผู้อำนวยการกลุ่มบริหารงานการเงินและสินทรัพย์
๗ มิ.ย. ๒๕๖๖

(นางพิมพ์ชิตา กนกพงษ์เสถียร)
รองผู้อำนวยการสำนักงานเขตพื้นที่การศึกษาประถมศึกษาราชบุรี เขต ๒
๗ มิ.ย. ๖๖

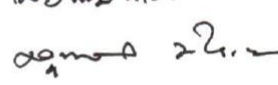
- ดงพม ๓.๐๖

(นางสาวสุภาวดี มีสุนา)
ผู้อำนวยการสำนักงานเขตพื้นที่การศึกษาประถมศึกษาราชบุรี เขต ๒
๗ มิ.ย. ๖๖

มาตรการส่งเสริมความโปร่งใสในการจัดซื้อจัดจ้าง

การเผยแพร่แผนการจัดซื้อจัดจ้างประจำปี (มาตรา ๑๑)

ขั้นตอน	รายละเอียดการดำเนินการ	ผู้รับผิดชอบ ดำเนินการ	กฎหมาย ที่เกี่ยวข้อง
๑. แจ้งรายละเอียดงบประมาณที่ได้รับจัดสรร	- แจ้งรายละเอียดโครงการจัดซื้อจัดจ้างตามงบประมาณที่ได้รับจัดสรรไปทำงานพัสดุ	เจ้าหน้าที่ งบประมาณ	★ พระราชบัญญัติการจัดซื้อจัดจ้างและการบริหารพัสดุภาครัฐ พ.ศ. ๒๕๖๐ มาตรา ๑๑ ★ ระเบียบกระทรวงการคลังว่าด้วยการจัดซื้อจัดจ้างและการบริหารพัสดุภาครัฐ พ.ศ. ๒๕๖๐ ข้อ ๑๑ - ข้อ ๑๓
๒. จัดทำแผนการจัดซื้อจัดจ้างและเสนอขอความเห็นชอบ	- จัดทำแผนการจัดซื้อจัดจ้างประจำปี เสนอหัวหน้าหน่วยงานของรัฐ เพื่อขอความเห็นชอบ ซึ่งมีรายละเอียด ดังนี้ ๑. ชื่อโครงการที่จะจัดซื้อจัดจ้าง ๒. วงเงินที่จะจัดซื้อจัดจ้าง โดยประมาณ ๓. ระยะเวลาที่คาดว่าจะจัดซื้อจัดจ้าง ๔. รายการอื่นตามที่กรมบัญชีกลางกำหนด - จัดทำหนังสือขออนุมัติประกาศเผยแพร่แผนการจัดซื้อจัดจ้าง - นำเสนอเพื่อขออนุมัติ	เจ้าหน้าที่ พัสดุ	
๓. ประกาศเผยแพร่แผนการจัดซื้อจัดจ้าง	- ประกาศเผยแพร่แผนการจัดซื้อจัดจ้างในระบบ e-GP ของกรมบัญชีกลาง เว็บไซต์ของสำนักงานเขตพื้นที่การศึกษาประถมศึกษาราชบุรี เขต ๒ และปิดประกาศโดยเปิดเผย ณ สถานที่ปิดประกาศของสำนักงานฯ	เจ้าหน้าที่ พัสดุ	



บันทึกข้อความ

ส่วนราชการ สำนักงานเขตพื้นที่การศึกษาประถมศึกษาสุราษฎร์ธานี เขต ๒ กลุ่มบริหารงานการเงินและสินทรัพย์
ที่ วันที่ ๗ มิถุนายน ๒๕๖๖

เรื่อง ขออนุมัติประกาศ

เรียน ผู้อำนวยการสำนักงานเขตพื้นที่การศึกษาประถมศึกษาสุราษฎร์ธานี เขต ๒

ตามที่ สำนักงานเขตพื้นที่การศึกษาประถมศึกษาสุราษฎร์ธานี เขต ๒ ได้ให้ความสำคัญในการป้องกันและปราบปรามการทุจริต โดยได้กำหนดนโยบายต่อต้านการรับสินบนเพื่อป้องกันการทุจริตและประพฤติมิชอบ กำหนดมาตรการการป้องกันผลประโยชน์ทับซ้อนของหน่วยงาน และมาตรการส่งเสริมความโปร่งใสและป้องกันการทุจริตภายในหน่วยงาน เพื่อส่งเสริมคุณธรรมและความโปร่งใภายในหน่วยงาน แล้วนั้น

ในการนี้ สำนักงานเขตพื้นที่การศึกษาประถมศึกษาสุราษฎร์ธานี เขต ๒ จึงจัดทำประกาศสำนักงานเขตพื้นที่การศึกษาประถมศึกษาสุราษฎร์ธานี เขต ๒ จำนวน ๑ เรื่อง ๒ มาตรการ ดังนี้

๑. ข้อปฏิบัติในการยึดทรัพย์สินทางราชการไปใช้ในการปฏิบัติงาน
๒. มาตรการป้องกันการนำของหลวงไปใช้ส่วนตัว
๓. มาตรการการเบิกจ่ายค่าตอบแทนการปฏิบัติงานนอกเวลาราชการ

รายละเอียดดังแนบ

จึงเรียนมาเพื่อโปรดพิจารณา หากเห็นชอบโปรดลงนามในประกาศ



(นางสาวกานต์สินี อรรถธีระสิทธิ์)
นักวิชาการเงินและบัญชีชำนาญการ

(นางสาวอริชญา คำชื่น)

ผู้กำกับการกลุ่มบริหารงานการเงินและสินทรัพย์

๗ มิ.ย. ๒๕๖๖

- 
คณทนอ



(นางสาวสุภาวดี มีสุมา)

ผู้อำนวยการสำนักงานเขตพื้นที่การศึกษาประถมศึกษาสุราษฎร์ธานี เขต ๒

๗ มิ.ย. ๖๖

(นางพิมพ์ชิตา กนกพงษ์เสถียร)

รองผู้อำนวยการสำนักงานเขตพื้นที่การศึกษาประถมศึกษาสุราษฎร์ธานี เขต ๒

๗ มิ.ย. ๖๖



ประกาศสำนักงานเขตพื้นที่การศึกษาประถมศึกษาราชบุรี เขต ๒
เรื่อง ข้อปฏิบัติในการยืมทรัพย์สินทางราชการไปใช้ในการปฏิบัติงาน

ตามที่ สำนักงานเขตพื้นที่การศึกษาประถมศึกษาราชบุรี เขต ๒ ได้ให้ความสำคัญในการป้องกันและปราบปรามการทุจริต โดยได้กำหนดนโยบายต่อต้านการรับสินบนเพื่อป้องกันการทุจริตและประพฤติมิชอบ กำหนดมาตรการการป้องกันผลประโยชน์ทับซ้อนของหน่วยงาน และมาตรการส่งเสริมความโปร่งใสและป้องกันการทุจริตภายในหน่วยงาน เพื่อส่งเสริมคุณธรรมและความโปร่งใสภายในหน่วยงาน แล้วนั้น

ดังนั้น สำนักงานเขตพื้นที่การศึกษาประถมศึกษาราชบุรี เขต ๒ จึงได้จัดทำคู่มือการใช้ทรัพย์สินทางราชการของสำนักงานเขตพื้นที่การศึกษาประถมศึกษาราชบุรี เขต ๒ ไปใช้ในการปฏิบัติงานพร้อมทั้งจัดทำประกาศสำนักงานเขตพื้นที่การศึกษาประถมศึกษาราชบุรี เขต ๒ เรื่อง ข้อปฏิบัติในการยืมทรัพย์สินทางราชการไปใช้ในการปฏิบัติงานที่ชัดเจน และเป็นไปตามระเบียบกระทรวงการคลังว่าด้วยการจัดซื้อจัดจ้างและการบริหารพัสดุภาครัฐ พ.ศ. ๒๕๖๐ เพื่อถือเป็นมาตรฐานเดียวกัน สามารถตรวจสอบได้ และป้องกันความเสียหายและการสูญหายทรัพย์สินทางราชการของหน่วยงาน จึงกำหนดมาตรการในการยืมทรัพย์สินทางราชการไปใช้ในการปฏิบัติงาน ดังนี้

๑. ผู้ยืมพัสดุจะต้องกรอกแบบฟอร์มการยืม/คืนพัสดุของสำนักงานเขตพื้นที่การศึกษาประถมศึกษาราชบุรี เขต ๒ ตามที่กำหนดให้ครบถ้วน พร้อมลงลายมือชื่อผู้ยืม
๒. การยืมพัสดุ กำหนดให้ยืมได้ครั้งละไม่เกิน ๗ วัน ยกเว้นหากมีความจำเป็นต้องใช้เกินกว่า ๗ วัน ต้องระบุเหตุผลให้ชัดเจน เพื่อเสนอให้ผู้อำนวยความสะดวกสำนักงานเขตพื้นที่การศึกษาประถมศึกษาราชบุรี เขต ๒ พิจารณาเป็นรายกรณี
๓. การยืมพัสดุใช้ภายในสำนักงานเขตพื้นที่การศึกษาประถมศึกษาราชบุรี เขต ๒ ให้เจ้าหน้าที่พัสดุเสนอต่อผู้อำนวยการกลุ่มบริหารงานการเงินและสินทรัพย์ หรือผู้ที่ได้รับมอบหมายจากผู้อำนวยการกลุ่มบริหารงานการเงินและสินทรัพย์ เป็นผู้อนุมัติ
๔. การยืมพัสดุใช้นอกสถานที่ จะต้องได้รับอนุมัติจากผู้อำนวยการสำนักงานเขตพื้นที่การศึกษาประถมศึกษาราชบุรี เขต ๒ หรือผู้ที่ได้รับมอบหมายจากผู้อำนวยการสำนักงานเขตพื้นที่การศึกษาประถมศึกษาราชบุรี เขต ๒
๕. การให้บุคคลภายนอกสังกัดสำนักงานคณะกรรมการการศึกษาขั้นพื้นฐานยืมพัสดุ จะต้องเป็นไปเพื่อประโยชน์ของทางราชการเท่านั้น และต้องได้รับอนุมัติจากผู้อำนวยการสำนักงานเขตพื้นที่การศึกษาประถมศึกษาราชบุรี เขต ๒ เท่านั้น ตามนัยข้อ ๒๐๘ ของระเบียบกระทรวงการคลังว่าด้วยการจัดซื้อจัดจ้างและการบริหารพัสดุภาครัฐ พ.ศ. ๒๕๖๐

.../ ๖. ผู้ยืมพัสดุ..

๖. ผู้ยื่นพัสดุจัดต้องส่งมอบสิ่งของที่ยึดตามกำหนดที่ระบุไว้ในแบบฟอร์มการยึด/คืนทรัพย์สินทางราชการ ของสำนักงานเขตพื้นที่การศึกษาประถมศึกษาราชบุรี เขต ๒ โดยพัสดุนั้นๆ จะต้องมีส่วนคงเดิมไม่ชำรุดเสียหาย

๗. กรณีชำรุดเสียหาย ผู้ยื่นจะต้องทำการซ่อมแซมแก้ไขให้คงสภาพเดิม

๘. กรณีสูญหาย ผู้ยื่นต้องชดเชยให้แก่สำนักงานเขตพื้นที่การศึกษาประถมศึกษาราชบุรี เขต ๒ โดยการจัดหาพัสดุประเภท ชนิด และปริมาณเดียวกันมาคืน หรือชดเชยตามข้อความที่ระบุไว้ในแบบฟอร์มหรือข้อตกลงที่ได้จัดทำขึ้นระหว่างผู้ให้ยึดและผู้ยึด

หากผู้ยึด ไม่นำพัสดุส่งคืนภายใน ๗ วัน หรือตามที่ระบุไว้ นับแต่วันครบกำหนด ให้เจ้าหน้าที่พัสดุรายงานสำนักงานเขตพื้นที่การศึกษาประถมศึกษาราชบุรี เขต ๒ สั่งการต่อไป

ประกาศ ณ วันที่ ๗ เดือนมิถุนายน พ.ศ. ๒๕๖๖

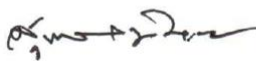

(นางสาวสุภาวดี มีสุนา)

ผู้อำนวยการสำนักงานเขตพื้นที่การศึกษาประถมศึกษาราชบุรี เขต ๒



ประกาศสำนักงานเขตพื้นที่การศึกษาประถมศึกษาราชบุรี เขต ๒
มาตรการป้องกันการนำของหลวงไปใช้ส่วนตัว

สำนักงานเขตพื้นที่การศึกษาประถมศึกษาราชบุรี เขต ๒ มีการบริหารราชการเป็นไปตามหลัก
ธรรมาภิบาล มีความโปร่งใส ตรวจสอบได้ และป้องกัน ปราบปรามการทุจริต ซึ่งสอดคล้องกับยุทธศาสตร์ชาติ
ว่าด้วยการป้องกันและปราบปรามการทุจริต และนโยบายของรัฐบาล จึงได้กำหนดมาตรการป้องกันการนำของ
หลวงไปใช้ส่วนตัว ดังนี้

๑. ปลุกจิตสำนึกให้เจ้าหน้าที่ของสำนักงานเขตพื้นที่การศึกษาประถมศึกษาราชบุรี เขต ๒ ต่อด้าน
การทุจริต
 ๒. สร้างระบบคุณธรรม และยกระดับความโปร่งใสในการทำงานให้มีประสิทธิภาพและเข้มแข็ง
 ๓. ปรับปรุงกฎระเบียบที่เอื้อต่อการทุจริต
 ๔. กำหนดมาตรการลงโทษผู้กระทำความผิดอย่างรวดเร็วและเป็นธรรม
 ๕. ห้ามมิให้เจ้าหน้าที่ของสำนักงานเขตพื้นที่การศึกษาประถมศึกษาราชบุรี เขต ๒ ปฏิบัติดังนี้
 - (๑) นำรถยนต์หลวงไปใช้ธุระส่วนตัว
 - (๒) นำอุปกรณ์ไฟฟ้าส่วนตัวมาขารต์ที่ทำงาน
 - (๓) ใช้น้ำประปาหลวงล้างรถส่วนตัว
 - (๔) ใช้โทรศัพท์หลวงในเรื่องส่วนตัว
 - (๕) นำวัสดุอุปกรณ์ของหลวงไปใช้ส่วนตัว
 - (๖) รับของขวัญจากผู้มาติดต่อราชการ
๖. ให้ผู้อำนวยการกลุ่มทุกกลุ่ม กำกับ ดูแล การประพฤติปฏิบัติตนของเจ้าหน้าที่ให้อยู่ในกฎระเบียบ
ของทางราชการ

ประกาศ ณ วันที่ ๗ เดือนมิถุนายน พ.ศ. ๒๕๖๖

(นางสาวสุภาวดี มีสุนา)

ผู้อำนวยการสำนักงานเขตพื้นที่การศึกษาประถมศึกษาราชบุรี เขต ๒



ประกาศสำนักงานเขตพื้นที่การศึกษาประถมศึกษาราชบุรี เขต ๒
มาตรการการเบิกจ่ายค่าตอบแทนการปฏิบัติงานนอกเวลาราชการ

การเบิกจ่ายเงินงบประมาณ เป็นงานที่ต้องปฏิบัติตามระเบียบ กฎหมาย ข้อบังคับ มติคณะรัฐมนตรี และหลักเกณฑ์ที่เกี่ยวข้อง ผู้เบิกจ่ายจะต้องศึกษาและปฏิบัติให้ถูกต้องครบถ้วนและเกิดประโยชน์สูงสุดแก่ทางราชการ การเบิกจ่ายเงินค่าตอบแทนที่เสี่ยงต่อการทุจริตมากที่สุด คือ การเบิกจ่ายค่าตอบแทนการปฏิบัติงานนอกเวลาราชการ ดังนั้น สำนักงานเขตพื้นที่การศึกษาประถมศึกษาราชบุรี เขต ๒ จึงได้กำหนดมาตรการการเบิกจ่ายค่าตอบแทนการปฏิบัติงานนอกเวลาราชการ ดังนี้

๑. ดำเนินการเบิกจ่ายค่าตอบแทนการปฏิบัติงานนอกเวลาราชการ ตามระเบียบกระทรวงการคลัง ว่าด้วยการเบิกจ่ายค่าตอบแทนการปฏิบัติงานนอกเวลาราชการ พ.ศ. ๒๕๕๐

๒. หลักเกณฑ์การเบิกจ่ายค่าตอบแทนการปฏิบัติงานนอกเวลาราชการ มีดังนี้

๒.๑ ข้าราชการและลูกจ้างมีสิทธิได้รับค่าตอบแทนการปฏิบัติงานนอกเวลาราชการเพียงครั้งเดียวใน ๑ วัน

๒.๒ ข้าราชการและลูกจ้างมีสิทธิได้รับค่าตอบแทนอื่นในลักษณะเดียวกัน ในช่วงเวลาเดียวกัน จะเบิกค่าตอบแทนการปฏิบัติงานนอกเวลาราชการได้เมื่องดเบิกเงินค่าตอบแทนอื่น

๒.๓ หลักฐานการจ่ายเงินค่าตอบแทนการปฏิบัติงานนอกเวลาราชการ ให้เป็นไปตามแบบที่กรมบัญชีกลางกำหนด

๒.๔ การปฏิบัติงานนอกเวลาราชการในวันทำการ ให้มีสิทธิเบิกเงินตอบแทนได้ไม่เกินวันละสี่ชั่วโมง ในอัตราชั่วโมงละห้าสิบบาท

๒.๕ การปฏิบัติงานในวันหยุดราชการ ให้มีสิทธิเบิกเงินตอบแทนได้ไม่เกินวันละเจ็ดชั่วโมง ในอัตราชั่วโมงละหกสิบบาท

๒.๖ การปฏิบัติงานนอกเวลาราชการหลายช่วงเวลาภายในวันเดียวกัน ให้นับเวลาปฏิบัติงานนอกเวลาราชการทุกช่วงเวลารวมกัน เพื่อเบิกเงินตอบแทนสำหรับวันนั้น

๓. การปฏิบัติงานดังต่อไปนี้ ไม่อาจเบิกเงินค่าตอบแทนได้

๓.๑ การอยู่เวรรักษาการณ์ตามระเบียบว่าด้วยการรักษาความปลอดภัยแห่งชาติ หรือตามระเบียบหรือคำสั่งอื่นใดเกี่ยวกับการรักษาความปลอดภัยสถานที่ราชการ ไม่มีสิทธิเบิกเงินตอบแทน

๓.๒ การปฏิบัติงานนอกเวลาราชการไม่เต็มจำนวนชั่วโมง

๔. การควบคุมดูแลการปฏิบัติงานนอกเวลาราชการ ให้ปฏิบัติ ดังนี้

๔.๑ กรณีมีผู้ปฏิบัติงานนอกเวลาราชการร่วมกันหลายคน ให้ผู้ปฏิบัติงานคนใดคนหนึ่งเป็นผู้รับรองการปฏิบัติงาน หากเป็นการปฏิบัติงานเพียงลำพังคนเดียว ให้ผู้ปฏิบัติงานนั้นเป็นผู้รับรอง

๔.๒ ให้รายงานผลการปฏิบัติงานนอกเวลาราชการต่อผู้มีอำนาจอนุมัติภายใน ๑๕ วันนับแต่วันที่เสร็จสิ้นการปฏิบัติงาน

ประกาศ ณ วันที่ ๗ เดือนมิถุนายน พ.ศ. ๒๕๖๖

(นางสาวสุภาวดี มีสุนา)

ผู้อำนวยการสำนักงานเขตพื้นที่การศึกษาประถมศึกษาราชบุรี เขต ๒



ประกาศสำนักงานเขตพื้นที่การศึกษาประถมศึกษาปทุมธานี เขต ๒
เรื่อง มาตรการในการป้องกันการรับสินบน

ยุทธศาสตร์ชาติว่าด้วยการป้องกันและปราบปรามการทุจริต ระยะที่ ๓ (พ.ศ. ๒๕๖๐ - ๒๕๖๔) ในการประชุมคณะกรรมการ ป.ป.ช. ครั้งที่ ๓/๒๕๖๓ เมื่อวันที่ ๒ มกราคม ๒๕๖๓ มีมติเห็นชอบให้ขยายกรอบเวลาของยุทธศาสตร์ดังกล่าวนี้ ให้ใช้ต่อไปจนถึงวันที่ ๓๐ กันยายน พ.ศ. ๒๕๖๕ ได้กำหนดให้การประเมินคุณธรรมและความโปร่งใสในการดำเนินงานของหน่วยงานภาครัฐ (Integrity and Transparency Assessment: ITA) เป็นกลยุทธ์ที่สำคัญ ซึ่งถือเป็นการยกระดับให้การประเมินคุณธรรมและความโปร่งใสในการดำเนินงานของหน่วยงานภาครัฐ ให้เป็น "มาตรการป้องกันการทุจริตเชิงรุก" โดยมุ่งหวังให้หน่วยงานภาครัฐที่เข้ารับการประเมินได้ผลการประเมินและแนวทางในการพัฒนาและยกระดับหน่วยงานในด้านคุณธรรมและความโปร่งใสในการดำเนินงานได้อย่างเหมาะสม ทั้งนี้ ได้ให้ความสำคัญกับการรับสินบน โดยมีวัตถุประสงค์เพื่อให้หน่วยงานได้รับทราบสถานการณ์การทุจริต การรับสินบนที่เกิดขึ้น อันจะนำไปสู่การกำหนดมาตรการ กลไก หรือการวางระบบในการป้องกันการรับสินบน ที่ชัดเจนและเป็นรูปธรรม

เพื่อให้การบริหารราชการสำนักงานเขตพื้นที่การศึกษาประถมศึกษาปทุมธานี เขต ๒ เป็นไปด้วยความเรียบร้อยสอดคล้องตามยุทธศาสตร์ชาติว่าด้วยการป้องกันและปราบปรามการทุจริต และบรรลุดุสิตประเสริฐตามตัวชี้วัด การรับสินบนจึงกำหนดมาตรการในการป้องกันการรับสินบน ดังนี้

๑. มาตรการในการป้องกันการรับสินบนตามประกาศนี้ ให้ใช้สำหรับหน่วยงาน/สถานศึกษา บุคลากรในสังกัดสำนักงานเขตพื้นที่การศึกษาประถมศึกษาปทุมธานี เขต ๒ ตั้งแต่บัดนี้เป็นต้นไป

๒. บุคลากรทุกระดับทั้งเห็นความสำคัญ และมีจิตสำนึกในการต่อต้านการทุจริต คอรัปชั่น การให้หรือรับสินบนในทุกรูปแบบ

๓. ปฏิบัติตามนโยบายการต่อต้านการทุจริตคอรัปชั่น โดยไม่เข้าไปเกี่ยวข้องกับการทุจริต คอรัปชั่น ไม่ว่าจะโดยทางตรงหรือทางอ้อม

๔. การปฏิบัติงานในหน้าที่ให้ถือปฏิบัติตามกฎหมาย ระเบียบ ข้อบังคับของทางราชการ และระบบการควบคุมภายในที่กำหนดอย่างเคร่งครัด

๕. ไม่ละเลยหรือเพิกเฉย เมื่อพบเห็นการกระทำที่เข้าข่ายความผิดเกี่ยวกับการรับสินบน โดยแจ้งผู้บังคับบัญชาทราบโดยเร็ว

๖. กรณีการให้บริการแก่ผู้รับบริการในเรื่องการอนุญาต อนุมัติ หรือให้ความเห็นชอบ ให้พิจารณาดำเนินการตามอำนาจหน้าที่ด้วยความรวดเร็ว โปร่งใส และเป็นธรรม ให้แล้วเสร็จภายในระยะเวลาตามที่กฎหมายระเบียบ ข้อบังคับกำหนดไว้ และจัดทำกระบวนการงานในการดำเนินงานแต่ละขั้นตอนให้มีความชัดเจน

การให้บริการในเรื่องที่ไม่มีกฎหมาย ระเบียบ ข้อบังคับกำหนดระยะเวลาไว้ ให้ดำเนินการให้แล้วเสร็จโดยเร็ว

๗. การรับของขวัญในโอกาสต่าง ๆ ให้ถือปฏิบัติตามระเบียบสำนักนายกรัฐมนตรีว่าด้วยการให้หรือรับของขวัญของเจ้าหน้าที่รัฐ พ.ศ. ๒๕๔๔ โดยเคร่งครัด

/๘. การเรียไร...

๘. การเรียไร ให้ถือปฏิบัติตามประกาศคณะกรรมการควบคุมการเรียไรของหน่วยงานของรัฐ ลงวันที่ ๔ สิงหาคม พ.ศ. ๒๕๕๘ เรื่องหลักเกณฑ์และวิธีการในการยื่นคำขออนุมัติให้หน่วยงานของรัฐจัดให้มีการเรียไร หรือให้หน่วยงานของรัฐเข้าไปมีส่วนเกี่ยวข้องกับการเรียไร

๙. กรณีมีผู้บริจาคทรัพย์สินให้สถานศึกษาถือปฏิบัติตามระเบียบกระทรวงศึกษาธิการ (ศธ.) ว่าด้วยการรับเงิน หรือทรัพย์สินที่มีผู้บริจาคให้สถานศึกษา พ.ศ. ๒๕๕๒ อย่างเคร่งครัด

๑๐. ไม่เรียกรหรือรับสินบนเพื่อประโยชน์ส่วนตนและพวกพ้อง เพื่อกระทำการ ไม่กระทำการ หรือ ประวิงเวลาเพื่อการใด ๆ อันมิชอบต่อหน้าที่และกฎหมาย

๑๑. ให้ผู้บังคับบัญชาทุกระดับชั้นเข้มงวด กวดขันการปฏิบัติหน้าที่ของผู้ใต้บังคับบัญชา เพื่อป้องกัน มิให้มีช่องทางในการเรียกรรับสินบน และต้องปฏิบัติตนเป็นแบบอย่างที่ดี

๑๒. กรณีเกิดการกระทำความผิดที่เกี่ยวข้องกับการรับสินบน จะต้องถูกดำเนินการลงโทษตามระเบียบ ของทางราชการ

จึงประกาศมาเพื่อทราบและถือปฏิบัติอย่างเคร่งครัด

ประกาศ ณ วันที่ ๒๐ เดือน มีนาคม พ.ศ. ๒๕๖๖

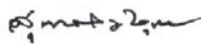

(นางสาวสุภาวดี มิสุณา)

ผู้อำนวยการสำนักงานเขตพื้นที่การศึกษาประถมศึกษาราชบุรี เขต ๒

ปฏิทินในการกำกับติดตามการป้องกันการรับสินบน
สำนักงานเขตพื้นที่การศึกษาประถมศึกษาราชบุรี เขต ๒

ที่	กิจกรรม	ผู้รับผิดชอบ	ระยะเวลา ดำเนินการ	เครื่องมือที่ใช้
กรณีพบการกระทำผิดที่เกี่ยวกับการรับสินบน				
๑	คณะกรรมการกำกับติดตาม รายงานผล การปฏิบัติตามมาตรการในการป้องกัน การรับสินบนต่อผู้อำนวยการสำนักงาน เขตพื้นที่การศึกษาประถมศึกษาราชบุรี เขต ๒	คณะกรรมการ กำกับติดตาม	ภายใน ๓ วันทำการ นับแต่วันตรวจพบ การกระทำผิด	- คำสั่ง สพ. ราชบุรี เขต ๒ - แบบรายงานผล
๒	ประชุมคณะกรรมการดำเนินการป้องกัน การรับสินบน	กลุ่มกฎหมาย และคดี	ภายใน ๓ วันทำการ นับแต่วันรับทราบ การกระทำผิด	คำสั่ง สพ.ราชบุรี เขต ๒
๓	ดำเนินการตามระเบียบของทางราชการ	คณะกรรมการ ดำเนินการ ป้องกันการรับ สินบน	ภายใน ๖ เดือน	ระบบที่เกี่ยวข้อง
๔	สรุป/รายงานผลการดำเนินการ	เลขานุการ คณะกรรมการ ดำเนินการ ป้องกันการรับ สินบน	ภายใน ๓ วันทำการ นับแต่การดำเนินการ แล้วเสร็จ	



บันทึกข้อความ

ส่วนราชการ สำนักงานเขตพื้นที่การศึกษาประถมศึกษาราชบุรี เขต ๒
ที่ ศธ ๐๔๑๒๘/- วันที่ กุมภาพันธ์ ๒๕๖๕
เรื่อง รายงานผลการปฏิบัติตามมาตรการในการป้องกันการรับสินบน

เรียน ผู้อำนวยการสำนักงานเขตพื้นที่การศึกษาประถมศึกษาราชบุรี เขต ๒

เรื่องเดิม ตามคำสั่งสำนักงานเขตพื้นที่การศึกษาประถมศึกษาราชบุรี เขต ๒ ที่ /๒๕๖๕ ลงวันที่ กุมภาพันธ์ พ.ศ. ๒๕๖๕ แต่งตั้งคณะกรรมการดำเนินการป้องกันการรับสินบน นั้น

ข้อเท็จจริง คณะกรรมการดำเนินการป้องกันการรับสินบน ได้ดำเนินการกำกับติดตามการปฏิบัติตามมาตรการในการป้องกันการรับสินบน ปรากฏว่า

- ไม่พบการกระทำความผิดที่เกี่ยวข้องกับการรับสินบนแต่อย่างใด
- พบว่ามีการกระทำความผิดเกี่ยวข้องกับการรับสินบน ดังนี้

.....

.....

.....

ความเห็นเจ้าหน้าที่ เห็นควรดำเนินการ ดังนี้

- เสนอเพื่อทราบ
- เสนอเพื่อโปรดทราบและพิจารณาสั่งการ

.....

.....

.....

จึงเรียนมาเพื่อโปรดพิจารณา

(นายวุฒิชัย บุญทล่ำ)
รอง ผอ.สพป.ราชบุรี เขต ๒
ประธานกรรมการ

(.....)
ผู้อำนวยการหน่วยตรวจสอบภายใน

(.....)
นักวิชาการตรวจสอบภายใน

(.....)
นักวิชาการตรวจสอบภายใน



ประกาศสำนักงานเขตพื้นที่การศึกษาประถมศึกษาปทุมธานี เขต ๒
เรื่อง ประกาศเจตนารมณ์นโยบาย No Gift Policy จากการปฏิบัติหน้าที่

ข้าพเจ้า นางสาวสุภาวดี มีสุนา ผู้อำนวยการสำนักงานเขตพื้นที่การศึกษาประถมศึกษาปทุมธานี เขต ๒ ในฐานะผู้บริหารสูงสุดของสำนักงานเขตพื้นที่การศึกษาประถมศึกษาปทุมธานี เขต ๒ ขอประกาศนโยบายไม่รับของขวัญและของกำนัลทุกชนิดจากการปฏิบัติหน้าที่ (No Gift Policy) และขอประกาศเจตนารมณ์ของผู้บริหาร เจ้าหน้าที่ และบุคลากรทางการศึกษาของสำนักงานเขตพื้นที่การศึกษาประถมศึกษาปทุมธานี เขต ๒ ทุกคนว่า

สำนักงานเขตพื้นที่การศึกษาประถมศึกษาปทุมธานี เขต ๒ เป็นหน่วยงานที่ผู้บริหารเจ้าหน้าที่และบุคลากรทางการศึกษาทุกคน ไม่รับของขวัญและของกำนัลทุกชนิดจากการปฏิบัติหน้าที่ ในขณะที่ ก่อน / หลังปฏิบัติหน้าที่ที่จะส่งผลให้เกิดการทุจริตและประพฤติมิชอบทั้งในปัจจุบันและอนาคต โดยร่วมกันสร้างวัฒนธรรมสุจริตให้เกิดขึ้นในองค์กร ปลูกและปลูกจิตสำนึก สร้างทัศนคติ ค่านิยมที่ดีในการปฏิบัติหน้าที่ คิดถึงประโยชน์ส่วนรวมของประชาชนมากกว่าประโยชน์ส่วนตัว มีจิตสาธารณะ ปฏิบัติหน้าที่ราชการอย่างถูกต้อง โปร่งใส เป็นธรรมและไม่เลือกปฏิบัติ ไม่กระทำการอันเป็นการขัดกันระหว่างประโยชน์ส่วนบุคคลกับประโยชน์ส่วนรวม ไม่รับทรัพย์สินหรือประโยชน์อื่นใดอันอาจคำนวณเป็นเงินได้จากผู้ใด นอกเหนือจากทรัพย์สินหรือประโยชน์อันควรได้ตามกฎหมาย กฎ หรือข้อบังคับที่ออกโดยอาศัยอำนาจตามบทบัญญัติแห่งกฎหมาย เว้นแต่เป็นการรับทรัพย์สินหรือประโยชน์อื่นใดโดยธรรมจรรยา ตามหลักเกณฑ์และจำนวนที่คณะกรรมการ ป.ป.ช. กำหนด รวมถึงการปฏิบัติตนตามมาตรฐานทางจริยธรรมของเจ้าหน้าที่ของรัฐและแนวทางปฏิบัติการให้หรือรับของขวัญหรือประโยชน์อื่นใดของสำนักงานคณะกรรมการป้องกันและปราบปรามการทุจริตในภาครัฐ (สำนักงาน ป.ป.ท.) อย่างเคร่งครัด โดยมุ่งหวัง “พัฒนาคนสุจริต พัฒนางานสุจริต พัฒนาเขตสุจริต”

จึงประกาศให้ทราบโดยทั่วกัน และถือปฏิบัติอย่างเคร่งครัด

ประกาศ ณ วันที่ ๘ มีนาคม พ.ศ. ๒๕๖๖

(นางสาวสุภาวดี มีสุนา)

ผู้อำนวยการสำนักงานเขตพื้นที่การศึกษาประถมศึกษาปทุมธานี เขต ๒



บันทึกข้อความ

ส่วนราชการ กลุ่มบริหารงานบุคคล สำนักงานเขตพื้นที่การศึกษาประถมศึกษาราชบุรี เขต ๒
ที่ - วันที่ ๑๖ พฤษภาคม ๒๕๖๖
เรื่อง การสอบแข่งขันเพื่อบรรจุและแต่งตั้งบุคคลเข้ารับราชการเป็นข้าราชการครูและบุคลากรทางการศึกษา
ตำแหน่งครูผู้ช่วย สังกัดสำนักงานคณะกรรมการการศึกษาขั้นพื้นฐาน ปี พ.ศ. ๒๕๖๖

เรียน ผู้อำนวยการสำนักงานเขตพื้นที่การศึกษาประถมศึกษาราชบุรี เขต ๒

ข้อเท็จจริง

๑. ก.ค.ศ. กำหนดหลักเกณฑ์และวิธีการสอบแข่งขันเพื่อบรรจุและแต่งตั้งบุคคลเข้ารับราชการเป็นข้าราชการครูและบุคลากรทางการศึกษา ตำแหน่งครูผู้ช่วย สังกัดสำนักงานคณะกรรมการการศึกษาขั้นพื้นฐาน ตามหนังสือสำนักงาน ก.ค.ศ. ด่วนที่สุด ที่ ศธ ๐๒๐๖.๖/ว ๑๔ ลงวันที่ ๑ พฤษภาคม ๒๕๖๖ รายละเอียดดังแนบ
๒. สำนักงานคณะกรรมการการศึกษาขั้นพื้นฐาน กำหนดการสอบแข่งขันเพื่อบรรจุและแต่งตั้งบุคคลเข้ารับราชการเป็นข้าราชการครูและบุคลากรทางการศึกษา ตำแหน่งครูผู้ช่วย สังกัดสำนักงานคณะกรรมการการศึกษาขั้นพื้นฐาน ปี พ.ศ. ๒๕๖๖ ตามหนังสือด่วนที่สุด ที่ ศธ ๐๔๐๐๙/ว ๒๓๓๕ ลงวันที่ ๙ พฤษภาคม ๒๕๖๖ รายละเอียดดังแนบ
๓. สำนักงานคณะกรรมการการศึกษาขั้นพื้นฐาน กำหนดกลุ่มเพื่อบริหารจัดการเกี่ยวกับการออกข้อสอบ ภาค ก และ ภาค ข ในการสอบแข่งขันฯ ตำแหน่งครูผู้ช่วย สังกัดสำนักงานคณะกรรมการการศึกษาขั้นพื้นฐาน ปี พ.ศ. ๒๕๖๖ ตามหนังสือด่วนที่สุด ที่ ศธ ๐๔๐๐๙/ว ๒๓๙๓ ลงวันที่ ๑๑ พฤษภาคม ๒๕๖๖ รายละเอียดดังแนบ
๔. สำนักงานคณะกรรมการการศึกษาขั้นพื้นฐาน แจ้งมาตรการป้องกันการทุจริตการสอบแข่งขันฯ ตำแหน่งครูผู้ช่วย สังกัดสำนักงานคณะกรรมการการศึกษาขั้นพื้นฐาน ปี พ.ศ. ๒๕๖๖ ตามหนังสือด่วนที่สุด ที่ ศธ ๐๔๐๐๙/ว ๒๓๙๔ ลงวันที่ ๑๑ พฤษภาคม ๒๕๖๖ รายละเอียดดังแนบ

ความเห็นของเจ้าหน้าที่ เห็นควรนำรายละเอียดการสอบแข่งขันเพื่อบรรจุและแต่งตั้งบุคคลเข้ารับราชการเป็นข้าราชการครูและบุคลากรทางการศึกษา ตำแหน่งครูผู้ช่วย สังกัดสำนักงานคณะกรรมการการศึกษาขั้นพื้นฐาน ปี พ.ศ. ๒๕๖๖ เข้าที่ประชุม อ.ก.ค.ศ. เขตพื้นที่การศึกษาประถมศึกษาราชบุรี เขต ๒

จึงเรียนมาเพื่อโปรดพิจารณา

(นางสุภาวดี บุตรดา)

นักทรัพยากรบุคคลชำนาญการ ปฏิบัติหน้าที่
ผู้อำนวยการกลุ่มบริหารงานบุคคล

(นายวุฒิชัย ปุณห์หล้า)

รองผู้อำนวยการสำนักงานเขตพื้นที่การศึกษาประถมศึกษาราชบุรี เขต ๒

(นางสาวสุภาวดี มีสุนา)

ผู้อำนวยการสำนักงานเขตพื้นที่การศึกษาประถมศึกษาราชบุรี เขต ๒

๑๘ พ.ค. ๖๖

เรื่องที่ ๔.๑๒

เรื่อง การสอบแข่งขันเพื่อบรรจุและแต่งตั้งบุคคลเข้ารับราชการเป็นข้าราชการครูและบุคลากรทางการศึกษา ตำแหน่งครูผู้ช่วย สังกัดสำนักงานคณะกรรมการการศึกษาขั้นพื้นฐาน ปี พ.ศ. ๒๕๖๖

คำขอ สำนักงานเขตพื้นที่การศึกษาประถมศึกษาบุรีรัมย์ เขต ๒ ประสงค์ขอให้พิจารณาอนุมัติ การสอบแข่งขันเพื่อบรรจุและแต่งตั้งบุคคลเข้ารับราชการเป็นข้าราชการครูและบุคลากรทางการศึกษา ตำแหน่งครูผู้ช่วย สังกัดสำนักงานคณะกรรมการการศึกษาขั้นพื้นฐาน ปี พ.ศ. ๒๕๖๖ โดยดำเนินการ ตามหนังสือสำนักงาน ก.ค.ศ. ด่วนที่สุด ที่ ศธ ๐๒๐๖.๖/ว ๑๔ ลงวันที่ ๑ พฤษภาคม ๒๕๖๖ จำนวน ๘ กลุ่มวิชา หรือทาง หรือสาขาวิชาเอก รวมทั้งสิ้น ๖๓ อัตรา ดังนี้

๑. กลุ่มวิชา หรือทาง หรือสาขาวิชาเอก คณิตศาสตร์	จำนวน ๑๑ อัตรา
๒. กลุ่มวิชา หรือทาง หรือสาขาวิชาเอก ภาษาไทย	จำนวน ๒๑ อัตรา
๓. กลุ่มวิชา หรือทาง หรือสาขาวิชาเอก ภาษาอังกฤษ	จำนวน ๙ อัตรา
๔. กลุ่มวิชา หรือทาง หรือสาขาวิชาเอก สังคมศึกษา	จำนวน ๒ อัตรา
๕. กลุ่มวิชา หรือทาง หรือสาขาวิชาเอก ดนตรี/ดนตรีศึกษา	จำนวน ๑ อัตรา
๖. กลุ่มวิชา หรือทาง หรือสาขาวิชาเอก ศิลปะ/ศิลปศึกษา	จำนวน ๑ อัตรา
๗. กลุ่มวิชา หรือทาง หรือสาขาวิชาเอก ประถมศึกษา	จำนวน ๖ อัตรา
๘. กลุ่มวิชา หรือทาง หรือสาขาวิชาเอก ปฐมวัย	จำนวน ๑๒ อัตรา

กฎหมาย ระเบียบ และหลักเกณฑ์ ที่เกี่ยวข้อง

๑. พ.ร.บ.ระเบียบข้าราชการครูและบุคลากรทางการศึกษา พ.ศ. ๒๕๔๗ และที่แก้ไขเพิ่มเติม
๒. หนังสือสำนักงาน ก.ค.ศ. ด่วนที่สุด ที่ ศธ ๐๒๐๖.๖/ว ๑๔ ลงวันที่ ๑ พฤษภาคม ๒๕๖๖ เรื่อง หลักเกณฑ์และวิธีการสอบแข่งขันเพื่อบรรจุและแต่งตั้งบุคคลเข้ารับราชการเป็นข้าราชการครูและบุคลากรทางการศึกษา ตำแหน่งครูผู้ช่วย สังกัดสำนักงานคณะกรรมการการศึกษาขั้นพื้นฐาน
๓. หนังสือสำนักงานคณะกรรมการการศึกษาขั้นพื้นฐาน ด่วนที่สุด ที่ ศธ ๐๔๐๐๙/ว ๒๓๓๕ ลงวันที่ ๙ พฤษภาคม ๒๕๖๖ เรื่อง การสอบแข่งขันเพื่อบรรจุและแต่งตั้งบุคคลเข้ารับราชการเป็นข้าราชการครูและบุคลากรทางการศึกษา ตำแหน่งครูผู้ช่วย สังกัดสำนักงานคณะกรรมการการศึกษาขั้นพื้นฐาน ปี พ.ศ. ๒๕๖๖
๔. หนังสือสำนักงานคณะกรรมการการศึกษาขั้นพื้นฐาน ด่วนที่สุด ที่ ศธ ๐๔๐๐๙/ว ๒๓๓๓ ลงวันที่ ๑๑ พฤษภาคม ๒๕๖๖ เรื่อง การกำหนดกลุ่มเพื่อบริหารจัดการเกี่ยวกับการออกข้อสอบ ภาค ก และ ภาค ข ในการสอบแข่งขันฯ ตำแหน่งครูผู้ช่วย สังกัดสำนักงานคณะกรรมการการศึกษาขั้นพื้นฐาน ปี พ.ศ. ๒๕๖๖
๕. หนังสือสำนักงานคณะกรรมการการศึกษาขั้นพื้นฐาน ด่วนที่สุด ที่ ศธ ๐๔๐๐๙/ว ๒๓๓๔ ลงวันที่ ๑๑ พฤษภาคม ๒๕๖๖ เรื่อง มาตรการป้องกันการทุจริตการสอบแข่งขันฯ ตำแหน่งครูผู้ช่วย สังกัดสำนักงานคณะกรรมการการศึกษาขั้นพื้นฐาน ปี พ.ศ. ๒๕๖๖

รายละเอียดประกอบการพิจารณา

๑. สำนักงานเขตพื้นที่การศึกษาประถมศึกษาราชบุรี เขต ๒ มีตำแหน่งข้าราชการครูและบุคลากรทางการศึกษาว่าง ซึ่งเป็นตำแหน่งว่างที่มีอัตราเงินเดือนในสถานศึกษาที่มีอัตรากำลังข้าราชการครูและบุคลากรทางการศึกษาไม่เกินเกณฑ์อัตรากำลังที่ ก.ค.ศ. กำหนด และเป็นตำแหน่งที่ไม่มีเงื่อนไขการใช้ตำแหน่ง จึงประสงค์นำตำแหน่งว่างดังกล่าวมาใช้ในการสอบแข่งขันเพื่อบรรจุและแต่งตั้งบุคคลเข้ารับราชการเป็นข้าราชการครูและบุคลากรทางการศึกษา ตำแหน่งครูผู้ช่วย สังกัดสำนักงานคณะกรรมการการศึกษาขั้นพื้นฐาน ปี พ.ศ. ๒๕๖๖ จำนวน ๘ กลุ่มวิชา หรือทางหรือสาขาวิชาเอก รวมทั้งสิ้น ๖๓ อัตรา

๒. ก.ค.ศ. กำหนดหลักเกณฑ์และวิธีการสอบแข่งขันเพื่อบรรจุและแต่งตั้งบุคคลเข้ารับราชการเป็นข้าราชการครูและบุคลากรทางการศึกษา ตำแหน่งครูผู้ช่วย สังกัดสำนักงานคณะกรรมการการศึกษาขั้นพื้นฐาน ตามหนังสือสำนักงาน ก.ค.ศ. ด่วนที่สุด ที่ ศธ ๐๒๐๖.๖/ว ๑๔ ลงวันที่ ๑ พฤษภาคม ๒๕๖๖

๒.๑ การสมัครสอบแข่งขันของผู้สมัคร ให้ดำเนินการ ดังนี้

๒.๑.๑ กรณีที่ อ.ก.ค.ศ. เขตพื้นที่การศึกษา และ อ.ก.ค.ศ. สำนักบริหารงานการศึกษาพิเศษ ดำเนินการสอบแข่งขันพร้อมกัน ให้ผู้สมัครสอบแข่งขันเลือกสมัครได้เพียง อ.ก.ค.ศ. เขตพื้นที่การศึกษาประถมศึกษา อ.ก.ค.ศ. เขตพื้นที่ศึกษามัธยมศึกษา หรือ อ.ก.ค.ศ. สำนักบริหารงานการศึกษาพิเศษ แห่งใดแห่งหนึ่งเท่านั้น และให้เลือกสมัครในกลุ่มวิชา หรือทางหรือสาขาวิชาเอกอย่างใดอย่างหนึ่งเท่านั้น หากปรากฏว่าผู้สมัครสอบแข่งขัน สมัครเกินกว่าหนึ่งแห่ง และหรือสมัครเกินกว่าหนึ่งกลุ่มวิชา หรือทาง หรือสาขาวิชาเอก **จะตัดสิทธิการสอบแข่งขันทั้งหมด**

ทั้งนี้ ให้อื่นสมัครตามรูปแบบและวิธีการที่ผู้ดำเนินการสอบแข่งขัน (อ.ก.ค.ศ. เขตพื้นที่การศึกษา) กำหนด พร้อมค่าธรรมเนียมการสมัครสอบ จำนวน ๓๐๐ บาท

๒.๑.๒ เตรียมจัดทำรายละเอียดการประเมิน ภาค ค ตามองค์ประกอบตามหัวข้อที่ได้ระบุไว้ในประกาศรับสมัคร พร้อมทั้งจัดเตรียมการนำเสนอที่แสดงถึงทักษะและศักยภาพด้านการจัดการเรียนการสอนของตนเองในสาขาวิชาที่สมัคร ในรูปแบบและวิธีการต่าง ๆ ตามที่ผู้ดำเนินการสอบแข่งขันกำหนด

๒.๒ การดำเนินการของสำนักงานคณะกรรมการการศึกษาขั้นพื้นฐาน ให้ดำเนินการ ดังนี้

๒.๒.๑ กำหนดสัดส่วนตำแหน่งว่างเพื่อใช้ในการสอบแข่งขันและการคัดเลือก

๒.๒.๒ กำหนดวัน เวลา ในการสอบ ภาค ก และ ภาค ข

๒.๒.๓ กำหนดระยะเวลาการขึ้นบัญชีผู้สอบแข่งขันได้ ให้มีระยะเวลาที่เหมาะสม โดยให้คำนึงถึงประโยชน์ที่ทางราชการจะได้รับเป็นสำคัญ ทั้งนี้ **ต้องไม่เกินสองปี**

๒.๒.๔ กำกับ ติดตามการดำเนินการสอบแข่งขันให้เป็นไปด้วยความบริสุทธิ์ ยุติธรรม ถูกต้อง ตามหลักเกณฑ์และวิธีการที่ ก.ค.ศ. กำหนด

๒.๓ การดำเนินการของผู้ดำเนินการสอบแข่งขัน (อ.ก.ค.ศ. เขตพื้นที่การศึกษา) ให้ดำเนินการ ดังนี้

รายละเอียดประกอบการพิจารณา

๑. สำนักงานเขตพื้นที่การศึกษาประถมศึกษาราชบุรี เขต ๒ มีตำแหน่งข้าราชการครูและบุคลากรทางการศึกษาว่าง ซึ่งเป็นตำแหน่งว่างที่มีอัตราเงินเดือนในสถานศึกษาที่มีอัตรากำลังข้าราชการครูและบุคลากรทางการศึกษาไม่เกินเกณฑ์อัตรากำลังที่ ก.ค.ศ. กำหนด และเป็นตำแหน่งที่ไม่มีเงื่อนไขการใช้ตำแหน่ง จึงประสงค์นำตำแหน่งว่างดังกล่าวมาใช้ในการสอบแข่งขันเพื่อบรรจุและแต่งตั้งบุคคลเข้ารับราชการเป็นข้าราชการครูและบุคลากรทางการศึกษา ตำแหน่งครูผู้ช่วย สังกัดสำนักงานคณะกรรมการการศึกษาขั้นพื้นฐาน ปี พ.ศ. ๒๕๖๖ จำนวน ๘ กลุ่มวิชา หรือทางหรือสาขาวิชาเอก รวมทั้งสิ้น ๖๓ อัตรา

๒. ก.ค.ศ. กำหนดหลักเกณฑ์และวิธีการสอบแข่งขันเพื่อบรรจุและแต่งตั้งบุคคลเข้ารับราชการเป็นข้าราชการครูและบุคลากรทางการศึกษา ตำแหน่งครูผู้ช่วย สังกัดสำนักงานคณะกรรมการการศึกษาขั้นพื้นฐาน ตามหนังสือสำนักงาน ก.ค.ศ. ด่วนที่สุด ที่ ศธ ๐๒๐๖.๖/ว ๑๔ ลงวันที่ ๑ พฤษภาคม ๒๕๖๖

๒.๑ การสมัครสอบแข่งขันของผู้สมัคร ให้ดำเนินการ ดังนี้

๒.๑.๑ กรณีที่ อ.ก.ค.ศ. เขตพื้นที่การศึกษา และ อ.ก.ค.ศ. สำนักบริหารงานการศึกษาพิเศษ ดำเนินการสอบแข่งขันพร้อมกัน ให้ผู้สมัครสอบแข่งขันเลือกสมัครได้เพียง อ.ก.ค.ศ. เขตพื้นที่การศึกษาประถมศึกษา อ.ก.ค.ศ. เขตพื้นที่ศึกษามัธยมศึกษา หรือ อ.ก.ค.ศ. สำนักบริหารงานการศึกษาพิเศษ แห่งใดแห่งหนึ่งเท่านั้น และให้เลือกสมัครในกลุ่มวิชา หรือทางหรือสาขาวิชาเอกอย่างใดอย่างหนึ่งเท่านั้น หากปรากฏว่าผู้สมัครสอบแข่งขัน สมัครเกินกว่าหนึ่งแห่ง และหรือสมัครเกินกว่าหนึ่งกลุ่มวิชา หรือทาง หรือสาขาวิชาเอก **จะตัดสิทธิการสอบแข่งขันทั้งหมด** ทั้งนี้ ให้อื่นสมัครตามรูปแบบและวิธีการที่ผู้ดำเนินการสอบแข่งขัน (อ.ก.ค.ศ. เขตพื้นที่การศึกษา) กำหนด พร้อมค่าธรรมเนียมการสมัครสอบ จำนวน ๓๐๐ บาท

๒.๑.๒ เตรียมจัดทำรายละเอียดการประเมิน ภาค ค ตามองค์ประกอบตามหัวข้อที่ได้ระบุไว้ในประกาศรับสมัคร พร้อมทั้งจัดเตรียมการนำเสนอที่แสดงถึงทักษะและศักยภาพด้านการจัดการเรียนการสอนของตนเองในสาขาวิชาที่สมัคร ในรูปแบบและวิธีการต่าง ๆ ตามที่ผู้ดำเนินการสอบแข่งขันกำหนด

๒.๒ การดำเนินการของสำนักงานคณะกรรมการการศึกษาขั้นพื้นฐาน ให้ดำเนินการ ดังนี้

๒.๒.๑ กำหนดสัดส่วนตำแหน่งว่างเพื่อใช้ในการสอบแข่งขันและการคัดเลือก

๒.๒.๒ กำหนดวัน เวลา ในการสอบ ภาค ก และ ภาค ข

๒.๒.๓ กำหนดระยะเวลาการขึ้นบัญชีผู้สอบแข่งขันได้ ให้มีระยะเวลาที่เหมาะสม โดยให้คำนึงถึงประโยชน์ที่ทางราชการจะได้รับเป็นสำคัญ ทั้งนี้ **ต้องไม่เกินสองปี**

๒.๒.๔ กำกับ ติดตามการดำเนินการสอบแข่งขันให้เป็นไปด้วยความบริสุทธิ์ ยุติธรรม ถูกต้อง ตามหลักเกณฑ์และวิธีการที่ ก.ค.ศ. กำหนด

๒.๓ การดำเนินการของผู้ดำเนินการสอบแข่งขัน (อ.ก.ค.ศ. เขตพื้นที่การศึกษา) ให้ดำเนินการ ดังนี้

๒.๓.๑ ให้ อ.ก.ค.ศ. เขตพื้นที่การศึกษา เป็นผู้บริหารจัดการเกี่ยวกับการออกข้อสอบ ภาค ก และ ภาค ข โดย อ.ก.ค.ศ. เขตพื้นที่การศึกษา อาจรวมกลุ่มกันตามที่สำนักงานคณะกรรมการการศึกษาขั้นพื้นฐานกำหนด สำหรับการออกข้อสอบ ให้สถาบันอุดมศึกษาหรือหน่วยงานที่มีความเชี่ยวชาญในสาขาวิชาชีพทางการศึกษาและมีประสบการณ์ในการออกข้อสอบตามที่เห็นสมควร เป็นผู้ดำเนินการออกข้อสอบตามหลักสูตรที่กำหนดท้ายหลักเกณฑ์ วิธีการนี้ รวมทั้งจัดส่งข้อสอบ ตรวจกระดาษคำตอบและประมวลผลการสอบ

๒.๓.๒ กำหนดจำนวนตำแหน่งว่างที่มีอัตราเงินเดือน และกลุ่มวิชา หรือทาง หรือสาขาวิชาเอก ที่ใช้ในการสอบแข่งขัน ตามความต้องการจำเป็นของสถานศึกษา และสอดคล้องกับเกณฑ์มาตรฐานวิชาเอกที่ ก.ค.ศ. กำหนด

ทั้งนี้ ตำแหน่งว่างที่จะใช้บรรจุและแต่งตั้ง ต้องเป็นตำแหน่งว่างที่มีอัตราเงินเดือน ในสถานศึกษาที่มีอัตราค่าจ้างข้าราชการครูและบุคลากรทางการศึกษาไม่เกินเกณฑ์อัตราค่าจ้างที่ ก.ค.ศ. กำหนด และต้องเป็นตำแหน่งที่ไม่มีเงื่อนไขในการใช้ตำแหน่ง

๒.๓.๓ กำหนดวิธีการและรูปแบบในการรับสมัคร โดยอาจกำหนดให้ผู้สมัคร ยื่นสมัครด้วยตนเองหรือทางอิเล็กทรอนิกส์ กรณีที่กำหนดให้ยื่นสมัครทางอิเล็กทรอนิกส์ ให้ผู้ดำเนินการสอบแข่งขัน กำหนดวิธีการยื่นเอกสารประกอบการตรวจสอบคุณสมบัติด้วย

๒.๓.๔ ประกาศรับสมัครก่อนวันรับสมัครไม่น้อยกว่าเจ็ดวัน โดยระบุรายละเอียด ดังนี้

๑) ตำแหน่งว่างที่จะใช้บรรจุและแต่งตั้ง จำนวน คุณสมบัติ พร้อมระบ้อัตราเงินเดือน

๒) คุณสมบัติของผู้มีสิทธิสมัครสอบแข่งขัน

๓) วัน เวลา และสถานที่ในการสอบ ภาค ก และ ภาค ข รวมทั้งวิธีการ และรูปแบบการรับสมัคร

๔) หลักสูตรการสอบแข่งขัน ภาค ก ภาค ข องค์ประกอบการประเมิน ภาค ค รวมทั้งเกณฑ์การตัดสิน

๕) ระยะเวลาในการประเมิน ภาค ค

๖) ระยะเวลาการขึ้นบัญชีผู้สอบแข่งขันได้ ตามที่สำนักงานคณะกรรมการการศึกษาขั้นพื้นฐานกำหนด

๗) เงื่อนไขกรณีที่ตรวจสอบภายหลังพบว่า ผู้สมัครรายใดเป็นผู้ขาดคุณสมบัติ ตามประกาศรับสมัครและตามหลักเกณฑ์และวิธีการที่ ก.ค.ศ. กำหนด ให้ถือว่าบุคคลนั้นเป็นผู้ขาดคุณสมบัติที่จะได้รับการบรรจุและแต่งตั้ง ทั้งนี้ หากผู้ใดได้รับการบรรจุและแต่งตั้งแล้ว ให้ผู้มีอำนาจสั่งบรรจุและแต่งตั้งดำเนินการสั่งให้ผู้นั้นออกจากราชการโดยพลัน ตามมาตรา ๔๙ แห่ง พ.ร.บ.ระเบียบข้าราชการครูและบุคลากรทางการศึกษา พ.ศ. ๒๕๔๗ หรือสั่งเพิกถอนคำสั่งบรรจุและแต่งตั้งตามกฎหมายว่าด้วยวิธีปฏิบัติราชการทางปกครอง แล้วแต่กรณี และหากตรวจสอบพบว่าเอกสารหลักฐานที่ใช้ในการสอบแข่งขันเป็นเอกสารที่เป็นเท็จ ผู้สมัครจะต้องถูกดำเนินคดีทางอาญา

ส่วนได้ส่วนเสียกับผู้มีสิทธิเข้ารับการประเมิน ภาค ค กรณีที่มีเหตุผลความจำเป็นอาจตั้ง คณะกรรมการประเมินมากกว่า ๑ คณะ ก็ได้

๒.๓.๑๑ ดำเนินการประเมิน ภาค ค โดยให้คณะกรรมการประเมินที่ผู้ดำเนินการ สอบแข่งขันแต่งตั้ง ดำเนินการประเมิน ภาค ค ตามระยะเวลาที่กำหนด (ไม่เกิน ๒๐ นาทีต่อผู้เข้า รับการประเมินหนึ่งราย) โดยให้ประเมิน ณ สถานที่ที่ผู้ดำเนินการสอบแข่งขันกำหนด

๒.๓.๑๒ ประกาศรายชื่อผู้สอบแข่งขันได้เฉพาะผู้ที่ได้คะแนนตามเกณฑ์การตัดสิน โดยเรียงลำดับที่ผู้ที่ได้คะแนนรวมทุกภาคจากมากไปหาน้อย แยกตามกลุ่มวิชา หรือทาง หรือสาขาวิชาเอก โดยให้ประกาศไว้ในที่เปิดเผย ตลอดทั้งประชาสัมพันธ์ทางอินเทอร์เน็ต หรือทางสื่อต่าง ๆ

ทั้งนี้ ให้ผู้ดำเนินการสอบแข่งขันพิจารณาแต่งตั้งกรรมการและเจ้าหน้าที่ รับผิดชอบการสอบแข่งขันได้ตามความจำเป็นและเหมาะสม หรือมอบหมายให้สำนักงานเขตพื้นที่ การศึกษา แต่งตั้งกรรมการและเจ้าหน้าที่รับผิดชอบการสอบแข่งขันได้ตามความจำเป็นและ เหมาะสม

๒.๔ การเรียกตัวผู้สอบแข่งขันได้และการบรรจุและแต่งตั้ง

๒.๔.๑ ให้สำนักงานเขตพื้นที่การศึกษา เรียกตัวผู้สอบแข่งขันได้มารายงานตัว เพื่อบรรจุและแต่งตั้ง โดยทำหนังสือเรียกตัวผู้สอบแข่งขันได้โดยตรงเป็นรายบุคคลตามลำดับที่ ในประกาศขึ้นบัญชีผู้สอบแข่งขันได้ ตามที่อยู่ปรากฏในเอกสารการสมัคร โดยแจ้งกำหนดวันรายงานตัว ไม่น้อยกว่าเจ็ดวันแต่ไม่เกินสิบวัน นับแต่วันประทับตราลงทะเบียนของไปรษณีย์ต้นทาง

๒.๔.๒ ให้ผู้มีอำนาจสั่งบรรจุและแต่งตั้ง สั่งบรรจุและแต่งตั้งผู้สอบแข่งขันได้ที่มี คุณสมบัติครบถ้วน และมีใบอนุญาตประกอบวิชาชีพครูหรือหลักฐานที่ครูสภาออกให้สำหรับปฏิบัติ หน้าที่สอน ที่ยังไม่หมดอายุ โดยให้บรรจุและแต่งตั้งเป็นข้าราชการครูและบุคลากรทางการศึกษา ตำแหน่งครูผู้ช่วย และรับเงินเดือนอันดับครูผู้ช่วย ตามประกาศรับสมัครสอบแข่งขัน ตามจำนวน ตำแหน่งว่าง และตามลำดับที่ในประกาศขึ้นบัญชีผู้สอบแข่งขันได้ โดยอนุมัติของ อ.ก.ค.ศ. เขตพื้นที่ การศึกษา

๒.๕ การยกเลิกผู้สอบแข่งขันได้รายใดออกจากบัญชีผู้สอบแข่งขันได้ จะยกเลิกได้เมื่อผู้นั้น มีกรณีใดกรณีหนึ่ง ดังต่อไปนี้

๒.๕.๑ ได้รับการบรรจุและแต่งตั้งไปแล้ว

๒.๕.๒ ขอสละสิทธิในการบรรจุและแต่งตั้ง

๒.๕.๓ ไม่มารายงานตัวเพื่อรับการบรรจุและแต่งตั้งตามกำหนด

๒.๕.๔ ไม่อาจรับการบรรจุและแต่งตั้งตามวันที่กำหนดได้

กรณีผู้สอบแข่งขันได้รายใดถูกยกเลิกการขึ้นบัญชี ตามข้อ ๒.๓ และ ๒.๔ ไปแล้ว ถ้าบัญชีนั้นยังไม่ยกเลิกและมีเหตุผลอันสมควร และผู้ดำเนินการสอบแข่งขันวินิจฉัยแล้วว่า เป็นเหตุ อันสมควร อาจอนุมัติให้ขึ้นบัญชีผู้นั้นไว้ตามลำดับที่เดิมอีกก็ได้

๒.๖ การนำบัญชีผู้สอบแข่งขันได้ในบัญชีหนึ่งไปขึ้นบัญชีเป็นผู้สอบแข่งขันได้ในบัญชีอื่น ให้เป็นไปตามหลักเกณฑ์และวิธีการที่ ก.ค.ศ. กำหนด

๒.๗ การดำเนินการสอบแข่งขันให้ยึดหลักการบริหารกิจการบ้านเมืองที่ดี หากปรากฏว่ามีการทุจริตหรือส่อไปในทางไม่สุจริต หรือดำเนินการผิดพลาดอันอาจเกิดความไม่เป็นธรรม ให้ผู้ดำเนินการสอบแข่งขันพิจารณาแก้ไขหรือยกเลิกการดำเนินการในครั้งนั้นได้ ทั้งนี้ การพิจารณาวินิจฉัยของผู้ดำเนินการสอบแข่งขันให้เป็นที่สุด

กรณีที่ไม่สามารถดำเนินการหรือมีปัญหาเกี่ยวกับการปฏิบัติตามหลักเกณฑ์และวิธีการนี้ ให้เสนอ ก.ค.ศ. พิจารณาหรือวินิจฉัย

๒.๘ หลักสูตรการสอบแข่งขันเพื่อบรรจุและแต่งตั้งบุคคลเข้ารับราชการเป็นข้าราชการครูและบุคลากรทางการศึกษา ตำแหน่งครูผู้ช่วย สังกัดสำนักงานคณะกรรมการการศึกษาขั้นพื้นฐาน ภาค ค ความเหมาะสมกับตำแหน่ง วิชาชีพ และการปฏิบัติงานในสถานศึกษา (คะแนนเต็ม ๑๐๐ คะแนน) โดยมีองค์ประกอบการประเมิน ดังนี้

๒.๘.๑ คุณลักษณะส่วนบุคคล (คะแนนเต็ม ๒๕ คะแนน) ให้ประเมินจากการสัมภาษณ์

๒.๘.๒ การพัฒนาตนเองและวิชาชีพ (คะแนนเต็ม ๒๕ คะแนน) ให้ประเมินจากแฟ้มสะสมงาน

๒.๘.๓ ความสามารถด้านการสอน (คะแนนเต็ม ๕๐ คะแนน) ให้ประเมินจากการนำเสนอที่แสดงถึงทักษะและศักยภาพด้านการจัดการเรียนการสอนของตนเองในสาขาวิชาที่สมัคร ในรูปแบบและวิธีการต่าง ๆ ตามที่ผู้ดำเนินการสอบแข่งขันกำหนด

๓. สำนักงานคณะกรรมการการศึกษาขั้นพื้นฐาน กำหนดกลุ่มเพื่อบริหารจัดการเกี่ยวกับการออกข้อสอบ ภาค ก และ ภาค ข ในการสอบแข่งขันฯ ตำแหน่งครูผู้ช่วย สังกัดสำนักงานคณะกรรมการการศึกษาขั้นพื้นฐาน ปี พ.ศ. ๒๕๖๖ ตามหนังสือด่วนที่สุด ที่ ศธ ๐๔๐๐๙/ว ๒๓๓๓ ลงวันที่ ๑๑ พฤษภาคม ๒๕๖๖

สำนักงานคณะกรรมการการศึกษาขั้นพื้นฐานพิจารณาแล้ว เพื่อให้การบริหารจัดการเกี่ยวกับการออกข้อสอบ ภาค ก และ ภาค ข ตามหลักเกณฑ์และวิธีการที่ ก.ค.ศ. กำหนด เป็นไปอย่างมีประสิทธิภาพ และเพื่อให้การใช้งบประมาณเกิดความคุ้มค่าสูงสุด จึงกำหนดกลุ่มเพื่อบริหารจัดการเกี่ยวกับการออกข้อสอบ ภาค ก และ ภาค ข ตามการกำหนดกลุ่มพื้นที่การศึกษา ประจำเขตตรวจราชการ สังกัดสำนักงานคณะกรรมการการศึกษาขั้นพื้นฐาน จึงขอให้สำนักงานเขตพื้นที่การศึกษาแจ้งการกำหนดกลุ่มเพื่อบริหารจัดการเกี่ยวกับการออกข้อสอบ ภาค ก และ ภาค ข ให้ อ.ก.ค.ศ. เขตพื้นที่การศึกษาทราบและพิจารณา

๔. สำนักงานคณะกรรมการการศึกษาขั้นพื้นฐาน กำหนดการสอบแข่งขันเพื่อบรรจุและแต่งตั้งบุคคลเข้ารับราชการเป็นข้าราชการครูและบุคลากรทางการศึกษา ตำแหน่งครูผู้ช่วย สังกัดสำนักงานคณะกรรมการการศึกษาขั้นพื้นฐาน ปี พ.ศ. ๒๕๖๖ ตามหนังสือด่วนที่สุด ที่ ศธ ๐๔๐๐๙/ว ๒๓๓๕ ลงวันที่ ๙ พฤษภาคม ๒๕๖๖

ทั้งนี้ การประเมินจากการสัมภาษณ์ แฟ้มสะสมงาน และการนำเสนอที่แสดงถึงทักษะและศักยภาพด้านการจัดการเรียนการสอน ภาค ค ความเหมาะสมกับตำแหน่ง วิชาชีพ และการปฏิบัติงาน

ในสถานศึกษา และการประกาศผลการสอบแข่งขัน ให้เป็นไปตามวันและเวลาที่ อ.ก.ค.ศ. เขตพื้นที่การศึกษา กำหนด โดยให้แล้วเสร็จภายในเดือนกรกฎาคม ๒๕๖๖

ข้อวิเคราะห์และความเห็นของสำนักงานเขตพื้นที่การศึกษาประถมศึกษาปทุมธานี เขต ๒

สำนักงานเขตพื้นที่การศึกษาประถมศึกษาปทุมธานี เขต ๒ พิจารณาแล้วเห็นว่า เพื่อให้ การดำเนินการสอบแข่งขันเป็นไปตามหลักเกณฑ์และวิธีการที่กำหนด เห็นควรนำเสนอ อ.ก.ค.ศ. เขตพื้นที่การศึกษาประถมศึกษาปทุมธานี เขต ๒ พิจารณานอมนัดการสอบแข่งขันเพื่อบรรจุและ แต่งตั้งบุคคลเข้ารับราชการเป็นข้าราชการครูและบุคลากรทางการศึกษา ตำแหน่งครูผู้ช่วย สังกัด สำนักงานคณะกรรมการการศึกษาขั้นพื้นฐาน ปี พ.ศ. ๒๕๖๖ ต่อไป

ประเด็นเสนอเพื่อโปรดพิจารณา

สำนักงานเขตพื้นที่การศึกษาประถมศึกษาปทุมธานี เขต ๒ จึงเสนอ อ.ก.ค.ศ. เขตพื้นที่การศึกษา ประถมศึกษาปทุมธานี เขต ๒ เพื่อโปรดพิจารณาเห็นชอบและอนุมัติ ดังนี้

๑. เห็นชอบและอนุมัติให้สำนักงานเขตพื้นที่การศึกษาประถมศึกษาปทุมธานี เขต ๒ ดำเนินการสอบแข่งขันเพื่อบรรจุและแต่งตั้งบุคคลเข้ารับราชการเป็นข้าราชการครูและบุคลากร ทางการศึกษา ตำแหน่งครูผู้ช่วย สังกัดสำนักงานคณะกรรมการการศึกษาขั้นพื้นฐาน ปี พ.ศ. ๒๕๖๖ จำนวน ๘ กลุ่มวิชา หรือทาง หรือสาขาวิชาเอก รวมทั้งสิ้น ๖๓ อัตรา โดยให้ดำเนินการตามหลักเกณฑ์ และวิธีการที่ ก.ค.ศ. และสำนักงานคณะกรรมการการศึกษาขั้นพื้นฐานกำหนด

๒. เห็นชอบร่างประกาศรับสมัครสอบแข่งขันเพื่อบรรจุและแต่งตั้งบุคคลเข้ารับราชการ เป็นข้าราชการครูและบุคลากรทางการศึกษา ตำแหน่งครูผู้ช่วย สังกัดสำนักงานคณะกรรมการ การศึกษาขั้นพื้นฐาน ปี พ.ศ. ๒๕๖๖

๓. เห็นชอบและอนุมัติให้สำนักงานเขตพื้นที่การศึกษาประถมศึกษาปทุมธานี เขต ๒ ดำเนินการ ดังนี้

๓.๑ จัดทำประกาศรับสมัครสอบแข่งขัน

๓.๒ จัดทำประกาศรายชื่อผู้มีสิทธิสอบ ภาค ก และ ภาค ข

๓.๓ จัดทำประกาศรายชื่อผู้ผ่าน ภาค ก และ ภาค ข เพื่อมีสิทธิเข้ารับการประเมิน ภาค ค

๓.๔ จัดทำประกาศผลการสอบแข่งขัน

๓.๕ จัดทำมาตรการป้องกันการทุจริตในการสอบแข่งขัน

ทั้งนี้ ข้อ ๓.๑ - ๓.๕ มอบให้ผู้อำนวยการสำนักงานเขตพื้นที่การศึกษาประถมศึกษา ปทุมธานี เขต ๒ ลงนามแทนประธาน อ.ก.ค.ศ. เขตพื้นที่การศึกษาประถมศึกษาปทุมธานี เขต ๒

๓.๖ มอบให้ผู้อำนวยการสำนักงานเขตพื้นที่การศึกษาประถมศึกษาปทุมธานี เขต ๒ แต่งตั้งคณะกรรมการและเจ้าหน้าที่รับผิดชอบในการดำเนินการสอบแข่งขันได้ตามความจำเป็น และเหมาะสม

๓.๗ เมื่อทราบจำนวนผู้มีสิทธิเข้ารับการประเมิน ภาค ค มอบให้ผู้อำนวยการ
สำนักงานเขตพื้นที่การศึกษาประถมศึกษาราชบุรี เขต ๒ กำหนดวัน เวลา และสถานที่ประเมิน
ภาค ค รวมทั้งกำหนดรายการและจำนวนชุดเอกสารการประเมิน ภาค ค

๔. เห็นชอบและอนุมัติให้สำนักงานเขตพื้นที่การศึกษาประถมศึกษาราชบุรี เขต ๒
ดำเนินการจัดหาสถาบันอุดมศึกษาเพื่อดำเนินการเกี่ยวกับการออกข้อสอบ ภาค ก และ ภาค ข
ประมวลผลการสอบ และดำเนินการอื่น ๆ ในส่วนที่เกี่ยวข้องกับการสอบ ภาค ก ภาค ข และ
ภาค ค

๕. เห็นชอบร่างตัวชี้วัดและคะแนนการประเมิน ภาค ค ความเหมาะสมกับตำแหน่ง
วิชาชีพ และการปฏิบัติงานในสถานศึกษา สำหรับการสอบแข่งขันเพื่อบรรจุและแต่งตั้งบุคคล
เข้ารับราชการเป็นข้าราชการครูและบุคลากรทางการศึกษา ตำแหน่งครูผู้ช่วย สังกัดสำนักงาน
คณะกรรมการการศึกษาขั้นพื้นฐาน ปี พ.ศ. ๒๕๖๖

๖. ให้ผู้มีอำนาจตามมาตรา ๕๓ เรียกบรรจุและแต่งตั้งผู้สอบแข่งขันได้ เรียงตามลำดับที่
ที่สอบได้จนครบถ้วนตามจำนวนตำแหน่งว่างที่ประกาศรับสมัคร และรายงานให้ อ.ก.ค.ศ. เขตพื้นที่
การศึกษาประถมศึกษาราชบุรี เขต ๒ ทราบในการประชุมครั้งต่อไป

๗. เห็นชอบและอนุมัติการปรับปรุงการกำหนดตำแหน่งครูที่ว่างอยู่ เป็นตำแหน่งครูผู้ช่วย
เพื่อใช้บรรจุและแต่งตั้งบุคคลเข้ารับราชการเป็นข้าราชการครูและบุคลากรทางการศึกษา

๘. กรณีที่มีปัญหาในการปฏิบัติเกี่ยวกับการดำเนินการสอบแข่งขัน มอบให้คณะกรรมการ
อำนวยการสอบแข่งขันเป็นผู้วินิจฉัยชี้ขาด

๙. หากมีการปรับเปลี่ยน/แก้ไข/เพิ่มเติม เกี่ยวกับหลักเกณฑ์และวิธีการสอบแข่งขัน
และหรือแนวทางการดำเนินการสอบแข่งขัน ที่สำนักงาน ก.ค.ศ. และหรือสำนักงานคณะกรรมการ
การศึกษาขั้นพื้นฐานกำหนดในการสอบแข่งขันเพื่อบรรจุและแต่งตั้งบุคคลเข้ารับราชการเป็น
ข้าราชการครูและบุคลากรทางการศึกษา ตำแหน่งครูผู้ช่วย สังกัดสำนักงานคณะกรรมการ
การศึกษาขั้นพื้นฐาน ปี พ.ศ. ๒๕๖๖ ให้สำนักงานเขตพื้นที่การศึกษาประถมศึกษาราชบุรี เขต ๒
ดำเนินการตามหนังสือดังกล่าว

มติ อ.ก.ค.ศ. เขตพื้นที่การศึกษาประถมศึกษาราชบุรี เขต ๒

.....
.....
.....

สำนักงานเขตพื้นที่การศึกษาประถมศึกษาราชบุรี
เลขทะเบียนรับ..... 3225
วันที่..... 10 พ.ค. 2566 เวลา..... น.
 กอก กงส กสจ กนป กษ
 กบค กพรค คสม DLICT กค

ด่วนที่สุด

ที่ ศธ ๐๒๐๖.๖/ว ๑๔



สำนักงาน ก.ค.ศ.
สำนักงานปลัดกระทรวงศึกษาธิการ
กทม. ๑๐๓๐๐

๑ พฤษภาคม ๒๕๖๖

เรื่อง หลักเกณฑ์และวิธีการสอบแข่งขันเพื่อบรรจุและแต่งตั้งบุคคลเข้ารับราชการเป็นข้าราชการครูและบุคลากรทางการศึกษา ตำแหน่งครูผู้ช่วย สังกัดสำนักงานคณะกรรมการการศึกษาขั้นพื้นฐาน

เรียน ปลัดกระทรวงศึกษาธิการ เลขาธิการ และผู้อำนวยการสำนักงานเขตพื้นที่การศึกษา

อ้างถึง หนังสือสำนักงาน ก.ค.ศ. ที่ ศธ ๐๒๐๖.๖/ว ๑๔ ลงวันที่ ๒๒ พฤษภาคม ๒๕๖๓

สิ่งที่ส่งมาด้วย หลักเกณฑ์และวิธีการสอบแข่งขันเพื่อบรรจุและแต่งตั้งบุคคลเข้ารับราชการเป็นข้าราชการครูและบุคลากรทางการศึกษา ตำแหน่งครูผู้ช่วย สังกัดสำนักงานคณะกรรมการการศึกษาขั้นพื้นฐาน

ตามหนังสือที่อ้างถึง สำนักงาน ก.ค.ศ. ได้แจ้งหลักเกณฑ์และวิธีการสอบแข่งขันเพื่อบรรจุและแต่งตั้งบุคคลเข้ารับราชการเป็นข้าราชการครูและบุคลากรทางการศึกษา ตำแหน่งครูผู้ช่วย ให้ส่วนราชการและหน่วยงานการศึกษาทราบและถือปฏิบัติ นั้น

ก.ค.ศ. พิจารณาแล้ว มีมติดังนี้

๐ 14 ก.ค. 22 พ.ค. ๖3

๑. ให้ยกเลิกหลักเกณฑ์และวิธีการสอบแข่งขันเพื่อบรรจุและแต่งตั้งบุคคลเข้ารับราชการเป็นข้าราชการครูและบุคลากรทางการศึกษา ตำแหน่งครูผู้ช่วย ตามหนังสือที่อ้างถึง เฉพาะสังกัดสำนักงานคณะกรรมการการศึกษาขั้นพื้นฐาน โดยให้ใช้หลักเกณฑ์และวิธีการสอบแข่งขันฯ ที่กำหนดใหม่ ตามข้อ ๒ แทน
๒. กำหนดหลักเกณฑ์และวิธีการสอบแข่งขันเพื่อบรรจุและแต่งตั้งบุคคลเข้ารับราชการเป็นข้าราชการครูและบุคลากรทางการศึกษา ตำแหน่งครูผู้ช่วย สังกัดสำนักงานคณะกรรมการการศึกษาขั้นพื้นฐาน ตามสิ่งที่ส่งมาด้วย โดยให้ใช้บังคับตั้งแต่วันนี้เป็นต้นไป

ทั้งนี้ การใดที่อยู่ระหว่างการดำเนินการตามหนังสือที่อ้างถึง ก่อนหลักเกณฑ์และวิธีการนี้ใช้บังคับ ให้ดำเนินการต่อไปจนแล้วเสร็จ

จึงเรียนมาเพื่อโปรดทราบและถือปฏิบัติ

กลุ่มบริหารงานบุคคล	
เลขที่ 0824	วันที่ 11 พ.ค. 2566
<input type="checkbox"/> งานบำเหน็จถ้อยคำ	<input checked="" type="checkbox"/> งานสรรหา/บรรจุ/แต่งตั้ง
<input checked="" type="checkbox"/> งานทะเบียนประวัติ	<input type="checkbox"/> งานสรรหา/ย้าย/โอน
<input type="checkbox"/> งานอัตราค่าจ้าง	<input type="checkbox"/> งาน กศจ.
<input type="checkbox"/> งานกำหนดตำแหน่งและวิทยฐานะ	<input type="checkbox"/> งานธุรการ

ขอแสดงความนับถือ

2/1/16

(รองศาสตราจารย์ประวิต เอรารวมใจ)
เลขาธิการ ก.ค.ศ.



สิ่งที่ส่งมาด้วย

ภารกิจนโยบายและระบบบริหารงานบุคคล

โทร. ๐ ๒๒๘๐ ๒๘๔๐, ๐ ๒๒๘๐ ๑๑๐๔ - ๙ ต่อ ๑๓๘

โทรสาร ๐ ๒๒๘๐ ๑๐๙๓

สิ่งที่ส่งมาด้วย

หลักเกณฑ์และวิธีการสอบแข่งขันเพื่อบรรจุและแต่งตั้งบุคคลเข้ารับราชการ
เป็นข้าราชการครูและบุคลากรทางการศึกษา ตำแหน่งครูผู้ช่วย
สังกัดสำนักงานคณะกรรมการการศึกษาขั้นพื้นฐาน
(ส่งพร้อมหนังสือสำนักงาน ก.ค.ศ. ที่ ศธ ๐๒๐๖.๖/ว ๑๕ ลงวันที่ ๑ พฤษภาคม ๒๕๖๖)

โดยที่มาตรา ๙ แห่งพระราชบัญญัติแก้ไขเพิ่มเติมคำสั่งหัวหน้าคณะรักษาความสงบแห่งชาติ
ที่ ๑๙/๒๕๖๐ เรื่อง การปฏิรูปการศึกษาในภูมิภาคของกระทรวงศึกษาธิการ ลงวันที่ ๓ เมษายน พุทธศักราช ๒๕๖๐
พ.ศ. ๒๕๖๕ กำหนดให้มี อ.ก.ค.ศ. เขตพื้นที่การศึกษาประถมศึกษา และ อ.ก.ค.ศ. เขตพื้นที่การศึกษา
มัธยมศึกษา สำหรับแต่ละเขตพื้นที่การศึกษา แล้วแต่กรณี ทำหน้าที่เกี่ยวกับการบริหารงานบุคคลตามที่
กฎหมายว่าด้วยระเบียบข้าราชการครูและบุคลากรทางการศึกษากำหนดไว้ จากเดิมที่กฎหมายกำหนดให้เป็น
หน้าที่และอำนาจของ กศจ. ดังนั้น เพื่อให้การดำเนินการสอบแข่งขันเพื่อบรรจุและแต่งตั้งบุคคลเข้ารับราชการ
เป็นข้าราชการครูและบุคลากรทางการศึกษา ตำแหน่งครูผู้ช่วย สังกัดสำนักงานคณะกรรมการการศึกษาขั้นพื้นฐาน
สามารถดำเนินการได้อย่างมีประสิทธิภาพ และสอดคล้องกับบริบทที่เปลี่ยนแปลงไปในปัจจุบัน

อาศัยอำนาจตามความในมาตรา ๑๙ (๔) แห่งพระราชบัญญัติระเบียบข้าราชการครูและ
บุคลากรทางการศึกษา พ.ศ. ๒๕๕๗ ประกอบกับ ข้อ ๘ ของคำสั่งหัวหน้าคณะรักษาความสงบแห่งชาติ
ที่ ๑๖/๒๕๖๐ ลงวันที่ ๒๑ มีนาคม ๒๕๖๐ เรื่อง การบริหารงานบุคคลของข้าราชการครูและบุคลากรทางการศึกษา
ก.ค.ศ. จึงกำหนดหลักเกณฑ์และวิธีการสอบแข่งขันเพื่อบรรจุและแต่งตั้งบุคคลเข้ารับราชการเป็นข้าราชการครู
และบุคลากรทางการศึกษา ตำแหน่งครูผู้ช่วย สังกัดสำนักงานคณะกรรมการการศึกษาขั้นพื้นฐาน ดังนี้

๑. หลักเกณฑ์และวิธีการนี้ ใช้สำหรับการสอบแข่งขันเพื่อบรรจุและแต่งตั้งบุคคลเข้ารับราชการ
เป็นข้าราชการครูและบุคลากรทางการศึกษา ตำแหน่งครูผู้ช่วย สังกัดสำนักงานคณะกรรมการการศึกษาขั้นพื้นฐาน
๒. ในหลักเกณฑ์และวิธีการนี้

“ผู้ดำเนินการสอบแข่งขัน” หมายความว่า อ.ก.ค.ศ. เขตพื้นที่การศึกษา หรือ อ.ก.ค.ศ.
สำนักบริหารงานการศึกษาพิเศษ แล้วแต่กรณี

“อ.ก.ค.ศ. เขตพื้นที่การศึกษา” หมายความว่า อ.ก.ค.ศ. เขตพื้นที่การศึกษาประถมศึกษา
หรือ อ.ก.ค.ศ. เขตพื้นที่ศึกษามัธยมศึกษา แล้วแต่กรณี

“สำนักงานเขตพื้นที่การศึกษา” หมายความว่า สำนักงานเขตพื้นที่การศึกษาประถมศึกษา
หรือ สำนักงานเขตพื้นที่ศึกษามัธยมศึกษา แล้วแต่กรณี

๓. ผู้มีสิทธิสมัครสอบแข่งขัน ต้องมีคุณสมบัติดังนี้

๓.๑ มีคุณสมบัติทั่วไปไปตามมาตรา ๓๐ แห่งพระราชบัญญัติระเบียบข้าราชการครูและ
บุคลากรทางการศึกษา พ.ศ. ๒๕๕๗

๓.๒ มีวุฒิปริญญาทางการศึกษาหรือปริญญาอื่นที่ ก.ค.ศ. รับรองเป็นคุณสมบัติเฉพาะ
สำหรับตำแหน่งนี้

๓.๓ มีใบอนุญาตประกอบวิชาชีพครู หรือหลักฐานที่ครูสภาออกให้สำหรับปฏิบัติหน้าที่สอน

ไม่หลังวันรับสมัครสอบแข่งขันวันสุดท้ายและยังไม่หมดอายุ



X เว้นแต่ ผู้สมัครสอบแข่งขันที่มีคุณวุฒิในกลุ่มวิชา หรือทาง หรือสาขาวิชาเอก ที่ขาดแคลนหรือมีความจำเป็นต่อการจัดการเรียนการสอนเป็นพิเศษ ตามที่สำนักงานคณะกรรมการการศึกษา ขั้นพื้นฐานกำหนด จะต้องมิใช่ใบอนุญาตประกอบวิชาชีพครู หรือหลักฐานที่ครูสภาออกให้สำหรับปฏิบัติหน้าที่สอน ก่อนบรรจุและแต่งตั้งเป็นข้าราชการครูและบุคลากรทางการศึกษา ตำแหน่งครูผู้ช่วย

กรณีผู้สมัครสอบแข่งขันซึ่งเป็นข้าราชการครูและบุคลากรทางการศึกษา ข้าราชการอื่น หรือพนักงานส่วนท้องถิ่น นอกจากจะต้องมีคุณสมบัติตามข้อ ๓.๑ - ๓.๓ แล้ว (ต้องมี) หนังสืออนุญาตจากผู้มีอำนาจ สั่งบรรจุและแต่งตั้งให้สมัครสอบแข่งขันและยินยอมให้ย้ายหรือโอนเมื่อสอบแข่งขันได้ โดยให้บรรจุและแต่งตั้ง ในตำแหน่งครูผู้ช่วยและรับเงินเดือนอันดับครูผู้ช่วย ตามที่กำหนดไว้ในประกาศรับสมัครสอบแข่งขัน ทั้งนี้ ในวันสมัครสอบแข่งขัน ผู้สมัครต้องรับรองตนเองด้วยว่าในวันบรรจุและแต่งตั้งไม่ติดเงื่อนไขอื่นใด ที่หน่วยงานหรือส่วนราชการที่ตนสังกัดอยู่เดิมกำหนด

๔. การสอบแข่งขันแบ่งออกเป็น ๓ ภาค คือ ภาค ก ความรู้ความสามารถทั่วไป ภาค ข มาตรฐานความรู้และประสบการณ์วิชาชีพ และ ภาค ค ความเหมาะสมกับตำแหน่ง วิชาชีพ และการปฏิบัติงาน ในสถานศึกษา ตามหลักสูตรที่กำหนดท้ายหลักเกณฑ์และวิธีการนี้

ทั้งนี้ การประเมิน ภาค ค กำหนดให้ใช้ระยะเวลาประเมินไม่เกิน ๒๐ นาทีต่อผู้เข้ารับการ ประเมินหนึ่งราย

๕. เกณฑ์การตัดสิน

๕.๑ ผู้สอบแข่งขัน ต้องได้คะแนนใน ภาค ก และ ภาค ข (แต่ละภาคไม่ต่ำกว่าร้อยละหกสิบ ^{๖๐%} จึงจะมีสิทธิเข้ารับการประเมิน ภาค ค โดยให้ประกาศรายชื่อเรียงตามลำดับเลขประจำตัวสอบ

๕.๒ ผู้สอบแข่งขันได้ ต้องได้คะแนน ภาค ก ภาค ข และ ภาค ค (แต่ละภาคไม่ต่ำกว่า ^{๖๐%} ร้อยละหกสิบ โดยให้ประกาศรายชื่อผู้สอบแข่งขันได้เรียงตามลำดับที่ผู้ที่ได้คะแนนรวมจากมากไปหาน้อย แยกตามกลุ่มวิชา หรือทาง หรือสาขาวิชาเอก

กรณีผู้สอบแข่งขันได้ ได้คะแนนรวม ภาค ก ภาค ข และ ภาค ค เท่ากัน ให้ผู้ที่ได้คะแนน ภาค ค (มากกว่า) เป็นผู้อยู่ในลำดับที่ดีกว่า หากยังได้คะแนน ภาค ค เท่ากัน ให้ผู้ที่ได้คะแนน ภาค ข (มากกว่า) เป็นผู้ที่อยู่ลำดับที่ดีกว่า หากยังได้คะแนน ภาค ข เท่ากันอีก ให้ผู้ที่ได้รับเลขประจำตัวสอบก่อนเป็นผู้ที่อยู่ ลำดับที่ดีกว่า

๖. การขึ้นบัญชีผู้สอบแข่งขันได้ กำหนดกรอบระยะเวลาไว้ไม่เกินสองปี นับแต่วันที่ ประกาศขึ้นบัญชีผู้สอบแข่งขันได้ เว้นแต่มีการประกาศขึ้นบัญชีผู้สอบแข่งขันได้ ในคุณวุฒิ กลุ่มวิชา หรือทาง หรือสาขาวิชาเอกเดียวกันครั้งใหม่ บัญชีผู้สอบแข่งขันได้ครั้งก่อนเป็นอันยกเลิก

ทั้งนี้ ให้สำนักงานคณะกรรมการการศึกษาขั้นพื้นฐานเป็นผู้กำหนดระยะเวลา การขึ้นบัญชีผู้สอบแข่งขันได้ภายในกรอบระยะเวลาที่กำหนด โดยคำนึงถึงความเหมาะสมและประโยชน์ ที่ทางราชการจะได้รับเป็นสำคัญ และให้ผู้ดำเนินการสอบแข่งขันประกาศระยะเวลาการขึ้นบัญชี ผู้สอบแข่งขันได้ตามที่สำนักงานคณะกรรมการการศึกษาขั้นพื้นฐานกำหนด ไว้ในประกาศรับสมัครด้วย



๑๖/๑๒/๒๕๖๓ ๑ ๑๘๐๑
๑ ก.ค.๒๕๖๓ ๑ ๑๖/๑๒/๒๕๖๓

๗. **การสมัครสอบแข่งขัน**ของผู้สมัคร ให้ดำเนินการ ดังนี้

๗.๑ กรณีที่ อ.ก.ค.ศ. เขตพื้นที่การศึกษา และ อ.ก.ค.ศ. สำนักบริหารงานการศึกษาพิเศษ ดำเนินการสอบแข่งขันพร้อมกัน ให้ผู้สมัครสอบแข่งขันเลือกสมัครได้เพียง อ.ก.ค.ศ. เขตพื้นที่การศึกษา ประถมศึกษา อ.ก.ค.ศ. เขตพื้นที่ศึกษามัธยมศึกษา หรือ อ.ก.ค.ศ. สำนักบริหารงานการศึกษาพิเศษ แห่งใดแห่งหนึ่งเท่านั้น และให้เลือกสมัครในกลุ่มวิชา หรือทาง หรือสาขาวิชาเอกอย่างใดอย่างหนึ่งเท่านั้น หากปรากฏว่าผู้สมัครสอบแข่งขันสมัครเกินกว่าหนึ่งแห่ง และหรือสมัครเกินกว่าหนึ่งกลุ่มวิชา หรือทาง หรือสาขาวิชาเอก จะตัดสิทธิการสอบแข่งขันทั้งหมด

ทั้งนี้ ให้ยื่นสมัครตามรูปแบบและวิธีการที่ผู้ดำเนินการสอบแข่งขันกำหนด พร้อมค่าธรรมเนียมการสมัครสอบ จำนวน ๓๐๐ บาท

๗.๒ เตรียมจัดทำรายละเอียดการประเมิน (ภาค ค) ตามองค์ประกอบตามหัวข้อที่ได้รับอนุมัติใน ประกาศรับสมัคร พร้อมทั้งจัดเตรียมการนำเสนอที่แสดงถึงทักษะและศักยภาพด้านการจัดการเรียนการสอน ของตนเองในสาขาวิชาที่สมัคร ในรูปแบบและวิธีการต่าง ๆ ตามที่ผู้ดำเนินการสอบแข่งขันกำหนด

- ๘. การดำเนินการของสำนักงานคณะกรรมการการศึกษาขั้นพื้นฐาน ให้ดำเนินการดังนี้
 - ๘.๑ กำหนดสัดส่วนตำแหน่งว่างเพื่อใช้ในการสอบแข่งขันและการคัดเลือก
 - ๘.๒ กำหนดวัน เวลา ในการสอบ ภาค ก และ ภาค ข
 - ๘.๓ กำหนดระยะเวลาการขึ้นบัญชีผู้สอบแข่งขันได้ ให้มีระยะเวลาที่เหมาะสม โดยให้ คำนึงถึงประโยชน์ที่ทางราชการจะได้รับเป็นสำคัญ ทั้งนี้ ต้องไม่เกินสองปี
 - ๘.๔ กำกับ ติดตามการดำเนินการสอบแข่งขันให้เป็นไปด้วยความบริสุทธิ์ ยุติธรรม ถูกต้อง ตามหลักเกณฑ์และวิธีการที่ ก.ค.ศ. กำหนด

๙. **การดำเนินการของผู้ดำเนินการสอบแข่งขัน** ให้ดำเนินการดังนี้

๙.๑ ให้ อ.ก.ค.ศ. เขตพื้นที่การศึกษา หรือ อ.ก.ค.ศ. สำนักบริหารงานการศึกษาพิเศษ แล้วแต่กรณี เป็นผู้บริหารจัดการเกี่ยวกับการออกข้อสอบ ภาค ก และ ภาค ข โดย อ.ก.ค.ศ. เขตพื้นที่การศึกษา อาจรวมกลุ่มกันตามที่สำนักงานคณะกรรมการการศึกษาขั้นพื้นฐานกำหนด สำหรับการออกข้อสอบ ให้สถาบันอุดมศึกษาหรือหน่วยงานที่มีความเชี่ยวชาญในสาขาวิชาชีพทางการศึกษาและมีประสบการณ์ ในการออกข้อสอบตามที่เห็นสมควร เป็นผู้ดำเนินการออกข้อสอบตามหลักสูตรที่กำหนดท้ายหลักเกณฑ์ วิธีการนี้ รวมทั้งจัดส่งข้อสอบ ตรวจสอบกระดาษคำตอบและประมวลผลการสอบ

๙.๒ กำหนดจำนวนตำแหน่งว่างที่มีอัตราเงินเดือน และกลุ่มวิชา หรือทาง หรือสาขา วิชาเอก ที่ใช้ในการสอบแข่งขัน ตามความต้องการจำเป็นของสถานศึกษา และสอดคล้องกับเกณฑ์มาตรฐานวิชาเอก ที่ ก.ค.ศ. กำหนด

ทั้งนี้ ตำแหน่งว่างที่จะใช้บรรจุและแต่งตั้ง ต้องเป็นตำแหน่งว่างที่มีอัตราเงินเดือน ในสถานศึกษาที่มีอัตรากำลังข้าราชการครูและบุคลากรทางการศึกษาไม่เกินเกณฑ์อัตรากำลังที่ ก.ค.ศ. กำหนด และต้องเป็นตำแหน่งที่ไม่มีเงื่อนไขการใช้ตำแหน่ง

๙.๓ กำหนดวิธีการและรูปแบบในการรับสมัคร โดยอาจกำหนดให้ผู้สมัครยื่นสมัคร ด้วยตนเองหรือทางอิเล็กทรอนิกส์ กรณีที่กำหนดให้ยื่นสมัครทางอิเล็กทรอนิกส์ ให้ผู้ดำเนินการสอบแข่งขัน กำหนดวิธีการยื่นเอกสารประกอบการตรวจสอบคุณสมบัติด้วย



- ✓ ๙.๔ ประกาศรับสมัครก่อนวันรับสมัครไม่น้อยกว่าเจ็ดวัน โดยระบุรายละเอียดดังนี้
- ✓ ๙.๔.๑ ตำแหน่งว่างที่จะใช้บรรจุและแต่งตั้ง ตามข้อ ๙.๒ จำแนกคุณวุฒิพร้อมระบุอัตราเงินเดือน
 - ✓ ๙.๔.๒ คุณสมบัติของผู้มีสิทธิสมัครสอบแข่งขัน ตามข้อ ๓
 - ✓ ๙.๔.๓ วัน เวลา และสถานที่ในการสอบ ภาค ก และ ภาค ข รวมทั้งวิธีการและรูปแบบการรับสมัคร
 - ✓ ๙.๔.๔ หลักสูตรการสอบแข่งขัน ภาค ก ภาค ข องค์ประกอบการประเมิน ภาค ค รวมทั้งเกณฑ์การตัดสิน
 - ✓ ๙.๔.๕ ระยะเวลาในการประเมิน ภาค ค ตามข้อ ๔ วรรคสอง
 - ✓ ๙.๔.๖ ระยะเวลาการขึ้นบัญชีผู้สอบแข่งขันได้ ตามที่สำนักงานคณะกรรมการการศึกษาขั้นพื้นฐานกำหนด
- ✓ ๙.๔.๗ ~~เมื่อ~~เงื่อนไขกรณีที่ตรวจสอบภายหลังพบว่า ผู้สมัครรายใดเป็นผู้ขาดคุณสมบัติตามประกาศรับสมัครและตามหลักเกณฑ์และวิธีการที่ ก.ค.ศ. กำหนด ให้ถือว่าบุคคลนั้นเป็นผู้ขาดคุณสมบัติที่จะได้รับการบรรจุและแต่งตั้ง ทั้งนี้ หากผู้ใดได้รับการบรรจุและแต่งตั้งแล้ว ให้ผู้มีอำนาจสั่งบรรจุและแต่งตั้งดำเนินการสั่งให้ผู้นั้นออกจากราชการโดยพลัน ตามมาตรา ๔๙ แห่งพระราชบัญญัติระเบียบข้าราชการครูและบุคลากรทางการศึกษา พ.ศ. ๒๕๔๗ หรือสั่งเพิกถอนคำสั่งบรรจุและแต่งตั้งตามกฎหมายว่าด้วยวิธีปฏิบัติราชการทางปกครอง แล้วแต่กรณี และหากตรวจสอบพบว่าเอกสารหลักฐานที่ใช้ในการสอบแข่งขันเป็นเอกสารที่เป็นเท็จ ผู้สมัครจะต้องถูกดำเนินการทางอาญา
- ✓ ๙.๔.๘ เงื่อนไขอื่นที่สำนักงานคณะกรรมการการศึกษาขั้นพื้นฐานหรือผู้ดำเนินการสอบแข่งขันกำหนด ทั้งนี้ ต้องไม่ขัดหรือแย้งกับหลักเกณฑ์และวิธีการนี้
 - ✓ ทั้งนี้ ให้ประกาศไว้ในที่เปิดเผย และส่งประกาศรับสมัครทางไปรษณีย์ลงทะเบียนหรือทางอินเทอร์เน็ตไปยังส่วนราชการ และหน่วยงานที่เห็นสมควร ตลอดทั้งประชาสัมพันธ์ทางอินเทอร์เน็ตหรือทางสื่อต่าง ๆ
- ✓ ๙.๕ รับสมัครสอบแข่งขันไม่น้อยกว่าเจ็ดวันไม่เว้นวันหยุดราชการ
- ✓ ๙.๖ ดำเนินการตรวจสอบคุณสมบัติของผู้สมัครสอบแข่งขันให้ถูกต้องตามประกาศรับสมัครและตามหลักเกณฑ์และวิธีการที่ ก.ค.ศ. กำหนด ทั้งการรับสมัครด้วยตนเองและทางอิเล็กทรอนิกส์ ก่อนประกาศรายชื่อผู้มีสิทธิสอบ ภาค ก และ ภาค ข
- ✓ ทั้งนี้ อาจมอบหมายให้เจ้าหน้าที่เป็นผู้ดำเนินการตรวจสอบคุณสมบัติของผู้สมัครสอบแข่งขัน รวมทั้งดำเนินการอื่นตามความจำเป็น โดยในแต่ละวันให้จัดทำสถิติผู้สมัครแยกตามคุณวุฒิ กลุ่มวิชา หรือทาง หรือสาขาวิชาเอก ประกาศไว้ในที่เปิดเผย และหรือทางอินเทอร์เน็ต
- ✓ ๙.๗ ประกาศรายชื่อผู้มีสิทธิสอบ ภาค ก และ ภาค ข โดยเรียงตามลำดับเลขประจำตัวสอบแยกตามกลุ่มวิชา หรือทาง หรือสาขาวิชาเอก และประกาศวัน เวลา และสถานที่สอบ ภาค ก และภาค ข รวมทั้งระเบียบว่าด้วยการปฏิบัติของผู้เข้าสอบและระเบียบอื่น ๆ เกี่ยวกับการสอบแข่งขันทางอินเทอร์เน็ตหรือทางสื่อต่าง ๆ



- ✓ ๙.๘ ดำเนินการจัดสอบ ภาค ก และ ภาค ข
- ✓ ๙.๙ ประกาศรายชื่อผู้สอบแข่งขันที่ได้คะแนน ภาค ก และ ภาค ข แต่ละภาคไม่ต่ำกว่า ร้อยละหกสิบ โดยเรียงตามลำดับเลขประจำตัวสอบ พร้อมทั้ง กำหนดวัน เวลา และสถานที่ในการประเมิน ภาค ค และให้ประกาศให้ทราบโดยทั่วกันทางอินเทอร์เน็ต หรือทางสื่อต่าง ๆ
- ✓ ๙.๑๐ เมื่อทราบจำนวนผู้มีสิทธิเข้ารับการประเมิน ภาค ค ตามข้อ ๙.๙ แล้ว ให้ดำเนินการ ดังนี้
- ✓ ๙.๑๐.๑ กำหนดวัน เวลา และสถานที่ประเมิน ภาค ค รวมทั้งกำหนดรายการ และจำนวนชุดเอกสารการประเมิน ภาค ค ที่ผู้เข้ารับการประเมินต้องจัดทำเพื่อนำเสนอ โดยประกาศให้ทราบโดยทั่วกัน ทางอินเทอร์เน็ตหรือทางสื่อต่าง ๆ
 - ✓ ๙.๑๐.๒ แต่งตั้งคณะกรรมการประเมิน ภาค ค จำนวน ๓ - ๕ คน ตามองค์ประกอบ ดังนี้
 - ✓ ๑) ผู้อำนวยการสถานศึกษา จำนวน ๑ คน
 - ✓ ๒) ครูที่มีความรู้ความสามารถทางด้านการสอนในกลุ่มวิชา หรือทาง หรือสาขาวิชาอื่น ๆ จำนวน ๑ คน
 - ✓ ๓) ผู้ทรงคุณวุฒิ จำนวนไม่เกิน ๓ คน
 - ✓ ทั้งนี้ การตั้งคณะกรรมการประเมิน ภาค ค ต้องกำหนดให้มีประธาน กรรมการ และเลขานุการในแต่ละคณะด้วย และคณะกรรมการประเมินต้องไม่เป็นผู้ที่มีส่วนได้ส่วนเสียกับ ผู้มีสิทธิเข้ารับการประเมิน ภาค ค กรณีที่มีเหตุผลความจำเป็นอาจตั้งคณะกรรมการประเมินมากกว่า ๑ คณะ ก็ได้
- ✓ ๙.๑๑ ดำเนินการประเมิน ภาค ค โดยให้คณะกรรมการประเมินที่ผู้ดำเนินการ สอบแข่งขันแต่งตั้ง ดำเนินการประเมิน ภาค ค ตามระยะเวลาที่กำหนดในข้อ ๕ วรรคสอง โดยให้ประเมิน ณ สถานที่ที่ผู้ดำเนินการสอบแข่งขันกำหนด
- ✓ ๙.๑๒ ประกาศรายชื่อผู้สอบแข่งขันได้เฉพาะผู้ที่ได้คะแนนตามเกณฑ์การตัดสิน ข้อ ๕.๒ โดยเรียงลำดับที่ผู้ที่ได้คะแนนรวมทุกภาคจากมากไปหาน้อย แยกตามกลุ่มวิชา หรือทาง หรือสาขาวิชาเอก โดยให้ประกาศไว้ในที่เปิดเผย ตลอดทั้งประชาสัมพันธ์ทางอินเทอร์เน็ตหรือทางสื่อต่าง ๆ
- ✓ ทั้งนี้ ให้ผู้ดำเนินการสอบแข่งขันพิจารณาแต่งตั้งกรรมการและเจ้าหน้าที่รับผิดชอบ การสอบแข่งขันได้ตามความจำเป็นและความเหมาะสม (หรือมอบหมายให้สำนักงานเขตพื้นที่การศึกษา หรือสำนักบริหารงานการศึกษาพิเศษ แล้วแต่กรณี แต่งตั้งกรรมการและเจ้าหน้าที่รับผิดชอบการสอบแข่งขัน ได้ตามความจำเป็นและเหมาะสม
- ✓ ๑๐. การเรียกตัวผู้สอบแข่งขันได้และการบรรจุและแต่งตั้ง
- ✓ ๑๐.๑ ให้สำนักงานเขตพื้นที่การศึกษา หรือสำนักบริหารงานการศึกษาพิเศษ แล้วแต่กรณี เรียกตัวผู้สอบแข่งขันได้มารายงานตัวเพื่อบรรจุและแต่งตั้ง โดยทำหนังสือเรียกตัวผู้สอบแข่งขันได้โดยตรง เป็นรายบุคคลตามลำดับที่ในประกาศขึ้นบัญชีผู้สอบแข่งขันได้ ตามที่อยู่ปรากฏในเอกสารการสมัคร โดยแจ้งกำหนดวันรายงานตัวไม่น้อยกว่า ^{๑๐ วัน} ~~๑๐ วัน~~ นับแต่วันประทับตราลงทะเบียนของไปรษณีย์ต้นทาง โดยให้แจ้งรายละเอียดดังต่อไปนี้
- ๑) วัน เวลา และสถานที่รายงานตัว
 - ๒) เอกสารและหลักฐานที่ใช้ประกอบการรายงานตัว



- ๓) ลำดับที่ที่ผู้สอบแข่งขันได้มีสิทธิได้รับการบรรจุและแต่งตั้ง
- ๔) ที่ตั้งของสถานศึกษา หรือหน่วยงานการศึกษาที่จะบรรจุและแต่งตั้ง
- ๕) วันที่จะบรรจุและแต่งตั้ง
- ๖) อื่น ๆ ตามที่เห็นสมควร

✓ ๑๐.๒ ให้ผู้มีอำนาจสั่งบรรจุและแต่งตั้ง สั่งบรรจุและแต่งตั้งผู้สอบแข่งขันได้ที่มีคุณสมบัติครบถ้วน และมีใบอนุญาตประกอบวิชาชีพครูหรือหลักฐานที่ครุสภาออกให้สำหรับปฏิบัติหน้าที่สอน ที่ยังไม่หมดอายุ โดยให้บรรจุและแต่งตั้งเป็นข้าราชการครูและบุคลากรทางการศึกษา ตำแหน่งครูผู้ช่วย และรับเงินเดือนอันดับครูผู้ช่วย ตามประกาศรับสมัครสอบแข่งขัน ตามจำนวนตำแหน่งว่าง และตามลำดับที่ในประกาศขึ้นบัญชีผู้สอบแข่งขันได้ โดยอนุมัติของ อ.ก.ค.ศ. เขตพื้นที่การศึกษา หรือ อ.ก.ค.ศ. สำนักงานบริหารงานการศึกษาพิเศษ แล้วแต่กรณี และให้ส่งสำเนาคำสั่งบรรจุและแต่งตั้งผู้สอบแข่งขันได้ให้สำนักงานคณะกรรมการการศึกษาขั้นพื้นฐาน และสำนักงาน ก.ค.ศ. หน่วยงานละ ๑ ชุดภายใน ๗ วัน นับตั้งแต่วันที่ออกคำสั่ง

✓ ๑๑. การยกเลิกผู้สอบแข่งขันได้รายใดออกจากบัญชีผู้สอบแข่งขันได้ จะยกเลิกได้เมื่อผู้นั้นมีกรณีใดกรณีหนึ่งดังต่อไปนี้

- ๑๑.๑ ได้รับการบรรจุและแต่งตั้งไปแล้ว
- ๑๑.๒ ขอสละสิทธิในการบรรจุและแต่งตั้ง
- ๑๑.๓ ไม่มารายงานตัวเพื่อรับการบรรจุและแต่งตั้งตามกำหนด
- ๑๑.๔ ไม่อาจรับการบรรจุและแต่งตั้งตามวันที่กำหนดได้

✓ กรณีผู้สอบแข่งขันได้รายใดถูกยกเลิกการขึ้นบัญชี ตามข้อ ๑๑.๓ และ ๑๑.๔ ไปแล้ว ถ้าบัญชีนั้นยังไม่ยกเลิกและมีเหตุผลอันสมควร และผู้ดำเนินการสอบแข่งขันวินิจฉัยแล้วว่า เป็นเหตุอันสมควร อาจอนุมัติให้ขึ้นบัญชีผู้นั้นไว้ตามลำดับที่เดิมอีกก็ได้

✓ ๑๒. การนำบัญชีผู้สอบแข่งขันได้ในบัญชีหนึ่งไปขึ้นบัญชีเป็นผู้สอบแข่งขันได้ในบัญชีอื่น ให้เป็นไปตามหลักเกณฑ์และวิธีการที่ ก.ค.ศ. กำหนด

๑๓. การดำเนินการสอบแข่งขันให้ยึดหลักการบริหารกิจการบ้านเมืองที่ดี หากปรากฏว่ามีการทุจริตหรือส่อไปในทางไม่สุจริต หรือดำเนินการผิดพลาดอันอาจเกิดความไม่เป็นธรรม ให้ผู้ดำเนินการสอบแข่งขันพิจารณาแก้ไขหรือยกเลิกการดำเนินการในครั้งนั้นได้ ทั้งนี้ การพิจารณาวินิจฉัยของผู้ดำเนินการสอบแข่งขันให้เป็นที่สุด

กรณีที่ไม่สามารถดำเนินการหรือมีปัญหาเกี่ยวกับการปฏิบัติตามหลักเกณฑ์และวิธีการนี้ ให้เสนอ ก.ค.ศ. พิจารณาหรือวินิจฉัย



หลักสูตรการสอบแข่งขันเพื่อบรรจุและแต่งตั้งบุคคลเข้ารับราชการเป็นข้าราชการครูและบุคลากรทางการศึกษา
ตำแหน่งครูผู้ช่วย สังกัดสำนักงานคณะกรรมการการศึกษาขั้นพื้นฐาน
(แนบท้ายหลักเกณฑ์และวิธีการตามหนังสือสำนักงาน ก.ค.ศ. ที่ ศธ ๐๒๐๖.๖/ว.๑๔ ลงวันที่ ๑ พฤษภาคม ๒๕๖๖)

ภาค ก ความรู้ความสามารถทั่วไป (คะแนนเต็ม ๒๐๐ คะแนน)

๑. ความสามารถในการคิดวิเคราะห์ (คะแนนเต็ม ๑๐๐ คะแนน) ให้ทดสอบโดยวิธีการ
สอบข้อเขียนแบบปรนัย ในเรื่องต่อไปนี้

๑.๑ การคิดวิเคราะห์เชิงภาษา ได้แก่ การใช้ภาษาไทยเพื่อการสื่อสาร ความเข้าใจ
ในการอ่านภาษาไทย การจับใจความสำคัญ การสรุปความ การตีความจากบทความ ข้อความ หรือสถานการณ์ต่าง ๆ

๑.๒ การคิดวิเคราะห์เชิงนามธรรม ได้แก่ การคิดหาความสัมพันธ์เชื่อมโยงคำ ข้อความ
หรือรูปภาพ ตลอดจนการหาข้อสรุปอย่างสมเหตุสมผลจากข้อความ สัญลักษณ์ รูปภาพ สถานการณ์
หรือแบบจำลองต่าง ๆ

๑.๓ การคิดวิเคราะห์เชิงปริมาณ ได้แก่ ความเข้าใจ ความคิดรวบยอด และแก้ปัญหา
ทางคณิตศาสตร์เบื้องต้น การเปรียบเทียบและวิเคราะห์เชิงปริมาณ ตลอดจนการประเมินความเพียงพอของข้อมูล

๒. ทักษะภาษาอังกฤษ (คะแนนเต็ม ๕๐ คะแนน) ให้ทดสอบโดยวิธีการสอบข้อเขียน
แบบปรนัย เพื่อวัดความเข้าใจในหลักการสื่อสาร โดยใช้ศัพท์ สำนวน โครงสร้างประโยคที่เหมาะสม
ทั้งในเชิงความหมาย และบริบท แสดงถึงความสามารถในการสื่อสารที่มีประสิทธิภาพ การวัดความสามารถ
ด้านการอ่าน โดยทดสอบการทำความเข้าใจในสาระของข้อความหรือบทความ และการวัดความสามารถ
ด้านการเขียนภาษาอังกฤษ ในระดับเบื้องต้น

๓. ความรู้และลักษณะการเป็นข้าราชการที่ดี (คะแนนเต็ม ๕๐ คะแนน) ให้ทดสอบ
โดยวิธีการสอบข้อเขียนแบบปรนัย เพื่อวัดความรู้ที่เป็นพื้นฐานของการเป็นข้าราชการที่ดี ได้แก่ ระเบียบ
บริหารราชการแผ่นดิน หลักการบริหารกิจการบ้านเมืองที่ดี วิถีปฏิบัติราชการทางปกครอง หน้าที่และความรับผิดชอบ
ในการปฏิบัติหน้าที่ราชการ ตลอดจนเจตคติและจริยธรรมสำหรับข้าราชการ

ภาค ข มาตรฐานความรู้และประสบการณ์วิชาชีพ (คะแนนเต็ม ๒๐๐ คะแนน)

๑. มาตรฐานความรู้ทั่วไปในการจัดการเรียนการสอน (คะแนนเต็ม ๗๕ คะแนน) ให้ทดสอบ
โดยวิธีการสอบข้อเขียนแบบปรนัย ในเรื่องต่อไปนี้

๑.๑ การเปลี่ยนแปลงบริบทของโลก สังคม และแนวคิดของปรัชญาเศรษฐกิจพอเพียง

๑.๒ จิตวิทยาพัฒนาการ จิตวิทยาการศึกษา และจิตวิทยาให้คำปรึกษาในการวิเคราะห์
และพัฒนาผู้เรียนตามศักยภาพ

๑.๓ หลักสูตร มาตรฐานการสอน และการใช้เทคโนโลยีดิจิทัลในการจัดการเรียนรู้

๑.๔ การวัดประเมินผลการเรียนรู้และการวิจัยเพื่อแก้ปัญหาและพัฒนาผู้เรียน

๑.๕ การออกแบบและการดำเนินการเกี่ยวกับงานประกันคุณภาพการศึกษา



๒. มาตรฐานความรู้ในเนื้อหาวิชาที่สอน (วิชาเอก) (คะแนนเต็ม ๑๐๐ คะแนน) ให้ทดสอบโดยวิธีการสอบข้อเขียนแบบปรนัย

๓. ความรอบรู้กฎหมายที่เกี่ยวข้องกับการปฏิบัติงาน และแนวทางการปฏิรูปการศึกษา (คะแนนเต็ม ๒๕ คะแนน) ให้ทดสอบโดยวิธีการสอบข้อเขียนแบบปรนัย ในเรื่องต่อไปนี้

๓.๑ กฎหมายที่เกี่ยวข้องกับการปฏิบัติงาน ที่บังคับใช้ในปัจจุบัน

- ๑) รัฐธรรมนูญและกฎหมายที่เกี่ยวข้องกับการจัดการเรียนการสอน
- ๒) กฎหมายว่าด้วยการศึกษาภาคบังคับ
- ๓) กฎหมายว่าด้วยการศึกษาแห่งชาติ
- ๔) กฎหมายว่าด้วยระเบียบข้าราชการครูและบุคลากรทางการศึกษา
- ๕) กฎหมายว่าด้วยสภาครูและบุคลากรทางการศึกษา
- ๖) กฎหมายว่าด้วยระเบียบบริหารราชการกระทรวงศึกษาธิการ
- ๗) กฎหมายว่าด้วยคุ้มครองเด็ก
- ๘) กฎหมายว่าด้วยการศึกษาปฐมวัย

๓.๒ แนวทางการปฏิรูปการศึกษา ที่บังคับใช้ในปัจจุบัน

- ๑) ยุทธศาสตร์ชาติ ๒๐ ปี
- ๒) แผนการศึกษาแห่งชาติ
- ๓) นโยบายและจุดเน้นของกระทรวงศึกษาธิการ

ภาค ค ความเหมาะสมกับตำแหน่ง วิชาชีพ และการปฏิบัติงานในสถานศึกษา (คะแนนเต็ม ๑๐๐ คะแนน) โดยมีองค์ประกอบการประเมิน ดังนี้

๑. คุณลักษณะส่วนบุคคล (คะแนนเต็ม ๒๕ คะแนน) ให้ประเมินจากการสัมภาษณ์ ดังนี้

- ๑.๑ บุคลิกลักษณะ ท่วงทีวาจา
- ๑.๒ วุฒิภาวะทางอารมณ์และการมีปฏิภาณการแก้ปัญหา
- ๑.๓ ความคิดริเริ่มสร้างสรรค์ เจตคติ และอุดมการณ์ความเป็นครู

๒. การพัฒนาตนเองและวิชาชีพ (คะแนนเต็ม ๒๕ คะแนน) ให้ประเมินจากแฟ้มสะสมงาน ดังนี้

- ๒.๑ ประวัติการศึกษา
- ๒.๒ ผลงานที่เกี่ยวข้องกับวิชาชีพและวิชาเอกที่สำเร็จการศึกษา
- ๒.๓ การเข้าถึงชุมชน และการมีจิตสาธารณะ

๓. ความสามารถด้านการสอน (คะแนนเต็ม ๕๐ คะแนน) ให้ประเมินจากการนำเสนอที่แสดงถึงทักษะและศักยภาพด้านการจัดการเรียนการสอนของตนเองในสาขาวิชาที่สมัครในรูปแบบและวิธีการต่าง ๆ ตามที่ผู้ดำเนินการสอบแข่งขันกำหนด



ด่วนที่สุด

ที่ ศธ ๐๔๐๐๙/ว ๒๓๓๕



สำนักงานเขตพื้นที่การศึกษาประถมศึกษาบุรีรัมย์ เขต ๒
เลขทะเบียนรับ 3/82
วันที่ 9 พ.ค. 2566 เวลา น.
 ก.ค. กงส. กสจ. กนป. กนม.
 กบค. ท. กษ.
สำนักงานคณะกรรมการการศึกษาขั้นพื้นฐาน
กระทรวงศึกษาธิการ กทม. ๑๐๓๐๐

๙ พฤษภาคม ๒๕๖๖

เรื่อง การสอบแข่งขันฯ ตำแหน่งครูผู้ช่วย สังกัดสำนักงานคณะกรรมการการศึกษาขั้นพื้นฐาน ปี พ.ศ. ๒๕๖๖
เรียน ผู้อำนวยการสำนักงานเขตพื้นที่การศึกษาทุกเขต
อ้างถึง หนังสือสำนักงาน ก.ค.ศ. ด่วนที่สุด ที่ ศธ ๐๒๐๖.๖/ว ๑๔ ลงวันที่ ๑ พฤษภาคม ๒๕๖๖
สิ่งที่ส่งมาด้วย กำหนดการสอบแข่งขันฯ จำนวน ๑ ฉบับ

ตามหนังสือที่อ้างถึง ก.ค.ศ. กำหนดหลักเกณฑ์และวิธีการสอบแข่งขันเพื่อบรรจุและแต่งตั้งบุคคลเข้ารับราชการเป็นข้าราชการครูและบุคลากรทางการศึกษา ตำแหน่งครูผู้ช่วย สังกัดสำนักงานคณะกรรมการการศึกษาขั้นพื้นฐาน โดยหลักเกณฑ์ให้สำนักงานคณะกรรมการการศึกษาขั้นพื้นฐาน กำหนดวัน เวลา ในการสอบ ภาค ก และ ภาค ข ความแจ้งแล้ว นั้น

สำนักงานคณะกรรมการการศึกษาขั้นพื้นฐานพิจารณาแล้ว เพื่อให้เป็นไปตามหลักเกณฑ์และวิธีการที่ ก.ค.ศ. กำหนด จึงได้กำหนดการสอบแข่งขันเพื่อบรรจุและแต่งตั้งบุคคลเข้ารับราชการเป็นข้าราชการครูและบุคลากรทางการศึกษา ตำแหน่งครูผู้ช่วย สังกัดสำนักงานคณะกรรมการการศึกษาขั้นพื้นฐาน ปี พ.ศ. ๒๕๖๖ รายละเอียดตามสิ่งที่ส่งมาด้วย

จึงเรียนมาเพื่อทราบและดำเนินการ

ขอแสดงความนับถือ

(นายอัมพร ทัศนะ)

เลขาธิการคณะกรรมการการศึกษาขั้นพื้นฐาน

สำนักพัฒนาระบบบริหารงานบุคคลและนิติการ

กลุ่มบริหารงานบุคคล ๑

โทร. ๐ ๒๒๘๘ ๕๖๖๒

กลุ่มบริหารงานบุคคล	
เลขที่ ๐๘๒๙	ว. 1.1 พ.ค. 2566
<input checked="" type="checkbox"/> งานบำเหน็จถ้อยคำ	<input checked="" type="checkbox"/> งานสรรหา/บรรจุ/แต่งตั้ง
<input checked="" type="checkbox"/> งานทะเบียนประวัติ	<input type="checkbox"/> งานสรรหา/ย้าย/โอน
<input type="checkbox"/> งานอัตราค่าจ้าง	<input type="checkbox"/> งาน กสจ.
<input type="checkbox"/> งานกำหนดตำแหน่งและวิทยฐานะ	<input type="checkbox"/> งานธุรการ

กำหนดการสอบแข่งขันเพื่อบรรจุและแต่งตั้งบุคคลเข้ารับราชการเป็นข้าราชการครูและบุคลากรทางการศึกษา
ตำแหน่งครูผู้ช่วย สังกัดสำนักงานคณะกรรมการการศึกษาขั้นพื้นฐาน ปี พ.ศ. ๒๕๖๖

๑. ประกาศรับสมัคร	ภายในวันที่ ๒๔ พฤษภาคม ๒๕๖๖
๒. รับสมัคร	วันที่ ๓๑ พฤษภาคม - วันอังคารที่ ๖ มิถุนายน ๒๕๖๖ (ไม่เว้นวันหยุดราชการ) ๗ วัน
๓. ประกาศรายชื่อผู้มีสิทธิ์สอบ ภาค ก และ ภาค ข	ภายในวันอังคารที่ ๑๓ มิถุนายน ๒๕๖๖
๔. ประเมินจากการสอบข้อเขียน ภาค ก ความรู้ความสามารถทั่วไป ภาค ข มาตรฐานความรู้และประสบการณ์วิชาชีพ	วันเสาร์ที่ ๒๕ มิถุนายน ๒๕๖๖ วันอาทิตย์ที่ ๒๕ มิถุนายน ๒๕๖๖
๕. ประกาศรายชื่อผู้ผ่าน ภาค ก และ ภาค ข เพื่อมีสิทธิ์เข้ารับการประเมิน ภาค ค	ภายในวันจันทร์ที่ ๓ กรกฎาคม ๒๕๖๖
๖. ประเมินจากการสัมภาษณ์ แฟ้มสะสมงาน และการนำเสนอที่แสดงถึงทักษะและศักยภาพ ด้านการจัดการเรียนการสอน ภาค ค ความเหมาะสมกับตำแหน่ง วิชาชีพ และการปฏิบัติงานในสถานศึกษา	ตามวันและเวลาที่ อ.ก.ค.ศ. เขตพื้นที่การศึกษา หรือ อ.ก.ค.ศ. สศศ. กำหนด (ให้แล้วเสร็จภายในเดือนกรกฎาคม ๒๕๖๖)
๗. ประกาศผลการสอบแข่งขัน	(ให้แล้วเสร็จภายในเดือนกรกฎาคม ๒๕๖๖)

หมายเหตุ ดำเนินการตามหลักเกณฑ์และวิธีการที่ ก.ค.ศ. กำหนด ตามหนังสือสำนักงาน ก.ค.ศ. ด่วนที่สุด ที่ ปร ๐๒๐๖.๖/ว ๑๔ ลงวันที่ ๑ พฤษภาคม ๒๕๖๖



สำนักงานเขตพื้นที่การศึกษาประถมศึกษาบุรีรัมย์ เขต ๒
เลขทะเบียนรับ..... 3301



วันที่..... เวลา..... น.
 กอก กงส กสจ กนป กนผ
 กบค กพค ตสน DLICT กม

สำนักงานคณะกรรมการการศึกษาขั้นพื้นฐาน
กระทรวงศึกษาธิการ กทม. ๑๐๓๐๐

ด่วนที่สุด

ที่ ศธ ๐๔๐๐๘/ว ๒๓๓๕

๑๑ พฤษภาคม ๒๕๖๖

เรื่อง การกำหนดกลุ่มเพื่อบริหารจัดการเกี่ยวกับการออกข้อสอบ ภาค ก และ ภาค ข ในการสอบแข่งขัน
ตำแหน่งครูผู้ช่วย สังกัดสำนักงานคณะกรรมการการศึกษาขั้นพื้นฐาน ปี พ.ศ. ๒๕๖๖

เรียน ผู้อำนวยการสำนักงานเขตพื้นที่การศึกษาทุกเขต

- อ้างถึง ๑. หนังสือสำนักงานคณะกรรมการการศึกษาขั้นพื้นฐาน ด่วนที่สุด ที่ ศธ ๐๔๐๐๘/ว ๒๓๓๕
ลงวันที่ ๙ พฤษภาคม ๒๕๖๖
๒. หนังสือสำนักงาน ก.ค.ศ. ด่วนที่สุด ที่ ศธ ๐๒๐๖.๖/ว ๑๔ ลงวันที่ ๑ พฤษภาคม ๒๕๖๖
๓. ประกาศสำนักงานคณะกรรมการการศึกษาขั้นพื้นฐาน ประกาศ ณ วันที่ ๑๘ พฤศจิกายน พ.ศ. ๒๕๖๓
และที่แก้ไข ประกาศ ณ วันที่ ๒๘ ตุลาคม พ.ศ. ๒๕๖๔

สิ่งที่ส่งมาด้วย รายชื่อสำนักงานเขตพื้นที่การศึกษาในแต่ละกลุ่มพื้นที่การศึกษา จำนวน ๑ ชุด

ตามหนังสือที่อ้างถึง ๑ สำนักงานคณะกรรมการการศึกษาขั้นพื้นฐานได้แจ้งกำหนดการสอบแข่งขัน
เพื่อบรรจุและแต่งตั้งบุคคลเข้ารับราชการเป็นข้าราชการครูและบุคลากรทางการศึกษา ตำแหน่งครูผู้ช่วย
สังกัดสำนักงานคณะกรรมการการศึกษาขั้นพื้นฐาน ปี พ.ศ. ๒๕๖๖ เพื่อทราบและดำเนินการ และตามหลักเกณฑ์
และวิธีการที่ ก.ค.ศ. กำหนด ตามหนังสือที่อ้างถึง ๒ "ข้อ ๙.๑ ให้ อ.ก.ค.ศ. เขตพื้นที่การศึกษา หรือ อ.ก.ค.ศ.
สำนักบริหารงานการศึกษาพิเศษ แล้วแต่กรณี เป็นผู้บริหารจัดการเกี่ยวกับการออกข้อสอบ ภาค ก และ ภาค ข
โดย อ.ก.ค.ศ. เขตพื้นที่ศึกษาอาจรวมกลุ่มกันตามที่สำนักงานคณะกรรมการการศึกษาขั้นพื้นฐานกำหนด..."
ความแจ้งแล้ว นั้น

สำนักงานคณะกรรมการการศึกษาขั้นพื้นฐานพิจารณาแล้ว เพื่อให้การบริหารจัดการเกี่ยวกับ
การออกข้อสอบ ภาค ก และ ภาค ข ตามหลักเกณฑ์และวิธีการที่ ก.ค.ศ. กำหนด ตามหนังสือที่อ้างถึง ๒
เป็นไปอย่างมีประสิทธิภาพ และเพื่อให้การใช้งบประมาณเกิดความคุ้มค่าสูงสุด สำนักงานคณะกรรมการ
การศึกษาขั้นพื้นฐานจึงกำหนดกลุ่มเพื่อบริหารจัดการเกี่ยวกับการออกข้อสอบ ภาค ก และ ภาค ข
ตามการกำหนดกลุ่มพื้นที่การศึกษา ประจำเขตตรวจราชการ สังกัดสำนักงานคณะกรรมการการศึกษาขั้นพื้นฐาน
ตามหนังสือที่อ้างถึง ๓ ดังนั้น จึงขอให้สำนักงานเขตพื้นที่การศึกษาแจ้งการกำหนดกลุ่มการบริหารจัดการ
เกี่ยวกับการออกข้อสอบ ภาค ก และ ภาค ข ให้ อ.ก.ค.ศ. เขตพื้นที่การศึกษา ทราบและพิจารณา
ทั้งนี้ ได้จัดส่งรายชื่อสำนักงานเขตพื้นที่การศึกษาในแต่ละกลุ่มพื้นที่การศึกษา ตามสิ่งที่ส่งมาด้วย

จึงเรียนมาเพื่อทราบและดำเนินการต่อไป

ขอแสดงความนับถือ

(นายอนันท์ พิณะคำ)

เลขาธิการคณะกรรมการการศึกษาขั้นพื้นฐาน

สำนักพัฒนาระบบบริหารงานบุคคลและนิติการ

กลุ่มบริหารงานบุคคล ๑

โทร. ๐ ๒๒๘๘ ๕๖๖๒

กลุ่มบริหารงานบุคคล	
เลขที่ 08๖2	สว. 15 พ.ค. 2566
.....งานบำเหน็จถือจ่ายงานสรรหา/บรรจุ/แต่งตั้ง
.....งานทะเบียนประวัติงานสรรหา/ย้าย/โอน
.....งานอัตราค่าจ้างงาน กคส.
.....งานกำหนดตำแหน่งและวิทยฐานะ	

รายชื่อสำนักงานเขตพื้นที่การศึกษาในแต่ละกลุ่มพื้นที่การศึกษา ประจำเขตตรวจราชการ

ที่	กลุ่มพื้นที่การศึกษาประจำเขตตรวจราชการ	สำนักงานเขตพื้นที่การศึกษา
1	เขตตรวจราชการที่ 1 (กรุงเทพมหานคร พระนครศรีอยุธยา นนทบุรี) จำนวน 9 เขต	1 สพป. กรุงเทพมหานคร
		2 สพม. กรุงเทพมหานคร เขต 1
		3 สพม. กรุงเทพมหานคร เขต 2
		4 สพป. พระนครศรีอยุธยา เขต 1
		5 สพป. พระนครศรีอยุธยา เขต 2
		6 สพม. พระนครศรีอยุธยา
		7 สพป. นนทบุรี เขต 1
		8 สพป. นนทบุรี เขต 2
		9 สพม. นนทบุรี
2	เขตตรวจราชการที่ 2 (ชัยนาท ปทุมธานี ลพบุรี สระบุรี สิงห์บุรี อ่างทอง อุทัยธานี) จำนวน 16 เขต	1 สพป. ชัยนาท
		2 สพป. ปทุมธานี เขต 1
		3 สพป. ปทุมธานี เขต 2
		4 สพม. ปทุมธานี
		5 สพป. ลพบุรี เขต 1
		6 สพป. ลพบุรี เขต 2
		7 สพม. ลพบุรี
		8 สพป. สระบุรี เขต 1
		9 สพป. สระบุรี เขต 2
		10 สพม. สระบุรี
		11 สพป. สิงห์บุรี
		12 สพป. อ่างทอง
		13 สพม. สิงห์บุรี อ่างทอง
		14 สพป. อุทัยธานี เขต 1
		15 สพป. อุทัยธานี เขต 2
		16 สพม. อุทัยธานี ชัยนาท
3	เขตตรวจราชการที่ 3 (กาญจนบุรี ราชบุรี สุพรรณบุรี นครปฐม) จำนวน 15 เขต	1 สพป. กาญจนบุรี เขต 1
		2 สพป. กาญจนบุรี เขต 2
		3 สพป. กาญจนบุรี เขต 3
		4 สพป. กาญจนบุรี เขต 4
		5 สพม. กาญจนบุรี
		6 สพป. ราชบุรี เขต 1
		7 สพป. ราชบุรี เขต 2
		8 สพม. ราชบุรี
		9 สพป. สุพรรณบุรี เขต 1

สำนักงานเขตพื้นที่การศึกษาประถมศึกษาสุราษฎร์ธานี เขต ๓
เลขทะเบียนรับ 3299
วันที่ 15 พ.ค. 2566 เวลา



สำนักงานคณะกรรมการการศึกษาขั้นพื้นฐาน
กระทรวงศึกษาธิการ กทม. ๑๐๓๐๐

ด่วนที่สุด

ที่ ศธ ๐๔๐๐๙/ว ๒๓๓๕

๑๑ พฤษภาคม ๒๕๖๖

เรื่อง มาตรการป้องกันการทุจริตการสอบแข่งขันฯ ตำแหน่งครูผู้ช่วย สังกัดสำนักงานคณะกรรมการการศึกษาขั้นพื้นฐาน ปี พ.ศ. ๒๕๖๖

เรียน ผู้อำนวยการสำนักงานเขตพื้นที่การศึกษาทุกเขต

อ้างถึง หนังสือสำนักงานคณะกรรมการการศึกษาขั้นพื้นฐาน ด่วนที่สุด ที่ ศธ ๐๔๐๐๙/ว ๒๓๓๕ ลงวันที่ ๙ พฤษภาคม ๒๕๖๖

ตามหนังสือที่อ้างถึง สำนักงานคณะกรรมการการศึกษาขั้นพื้นฐานได้แจ้งกำหนดการสอบแข่งขันเพื่อบรรจุและแต่งตั้งบุคคลเข้ารับราชการเป็นข้าราชการครูและบุคลากรทางการศึกษา ตำแหน่งครูผู้ช่วย สังกัดสำนักงานคณะกรรมการการศึกษาขั้นพื้นฐาน ปี พ.ศ. ๒๕๖๖ มาเพื่อทราบและดำเนินการ ความแจ้งแล้ว นั้น

สำนักงานคณะกรรมการการศึกษาขั้นพื้นฐานพิจารณาแล้ว เพื่อให้การดำเนินการสอบแข่งขันฯ ตำแหน่งครูผู้ช่วย สังกัดสำนักงานคณะกรรมการการศึกษาขั้นพื้นฐาน ปี พ.ศ. ๒๕๖๖ เป็นไปด้วยความเรียบร้อย ตามหลักการบริหารกิจการบ้านเมืองที่ดี โดยยึดถือระบบคุณธรรม ความเสมอภาค ความโปร่งใส และตรวจสอบได้ ปราศจากการทุจริตหรือสื่อไปในทางไม่สุจริต เพื่อให้ได้รับความเชื่อถือไว้วางใจจากบุคคลภายนอก อันจะส่งผลต่อภาพลักษณ์ที่ดีขององค์กร จึงขอให้ดำเนินการ ดังนี้

- ห้ามมิให้ผู้อำนวยความสะดวกสำนักงานเขตพื้นที่การศึกษา รองผู้อำนวยการสำนักงานเขตพื้นที่การศึกษา ข้าราชการและเจ้าหน้าที่ในสังกัด เข้าไปมีส่วนเกี่ยวข้องหรือกระทำการใด ๆ ที่มีเจตนาเป็นการกวดวิชา จัดทำเอกสารจำหน่าย แจก หรือกระบวนกรอื่นใดที่ก่อให้เกิดประโยชน์แก่ผู้เข้าสอบโดยเด็ดขาด
- สอดส่อง กำกับ ดูแล ข้าราชการและเจ้าหน้าที่ในสังกัด และเพิ่มความระมัดระวังเป็นพิเศษ เกี่ยวกับการป้องกันการทุจริต รวมทั้งป้องกันมิให้มีการแสวงหาผลประโยชน์ในการสอบ
- กำหนดบุคคลในทางลับ เพื่อตรวจสอบ ติดตาม บุคคลที่มีพฤติกรรมการณ์ดังกล่าว และมีให้แต่งตั้งเป็นกรรมการที่เกี่ยวข้องกับการสอบ

อนึ่ง หากมีเหตุการณ์ใดที่สื่อไปในทางทุจริต ให้รายงานไปยังศูนย์ปฏิบัติการการสอบแข่งขันฯ ตำแหน่งครูผู้ช่วย สังกัดสำนักงานคณะกรรมการการศึกษาขั้นพื้นฐาน ปี พ.ศ. ๒๕๖๖ หมายเลขโทรศัพท์ ๐ ๒๒๘๘ ๕๖๖๐ - ๒ หรือรายงานเลขาธิการคณะกรรมการการศึกษาขั้นพื้นฐานโดยด่วนที่สุด

จึงเรียนมาเพื่อทราบและถือปฏิบัติโดยเคร่งครัด

ขอแสดงความนับถือ

(นายอัมพร พินสา)

เลขาธิการคณะกรรมการการศึกษาขั้นพื้นฐาน

สำนักพัฒนาระบบบริหารงานบุคคลและนิติการ
กลุ่มบริหารงานบุคคล ๑
โทร. ๐ ๒๒๘๘ ๕๖๖๐ - ๒

กลุ่มบริหารงานบุคคล	
เลขที่ 0863	ลา 15 พ.ค. 2566
.....งานบ้านเมืองคือจ่ายงานสรรหา/บรรจุ/เง
.....งานทะเบียนประวัติงานสรรหา/ย้าย/เ
.....งานอัตราค่าจ้างงาน กศอ.
.....งานกำหนดตำแหน่งและวิทยฐานะ



บันทึกข้อความ

ส่วนราชการ กลุ่มบริหารงานบุคคล สำนักงานเขตพื้นที่การศึกษาประถมศึกษาราชบุรี เขต ๒
ที่ - วันที่ ๒๓ พฤษภาคม ๒๕๖๖

เรื่อง การสอบแข่งขันเพื่อบรรจุและแต่งตั้งบุคคลเข้ารับราชการเป็นข้าราชการครูและบุคลากรทางการศึกษา ตำแหน่งครูผู้ช่วย สังกัดสำนักงานคณะกรรมการการศึกษาขั้นพื้นฐาน ปี พ.ศ. ๒๕๖๖

เรียน ผู้อำนวยการสำนักงานเขตพื้นที่การศึกษาประถมศึกษาราชบุรี เขต ๒

เรื่องเดิม ตามมติ อ.ก.ค.ศ. เขตพื้นที่การศึกษาประถมศึกษาราชบุรี เขต ๒ ในการประชุมครั้งที่ ๔/๒๕๖๖ เมื่อวันที่ ๑๙ พฤษภาคม ๒๕๖๖ เห็นชอบและอนุมัติให้สำนักงานเขตพื้นที่การศึกษาประถมศึกษาราชบุรี เขต ๒ ดำเนินการสอบแข่งขันเพื่อบรรจุและแต่งตั้งบุคคลเข้ารับราชการเป็นข้าราชการครูและบุคลากรทางการศึกษา ตำแหน่งครูผู้ช่วย สังกัดสำนักงานคณะกรรมการการศึกษาขั้นพื้นฐาน ปี พ.ศ. ๒๕๖๖ จำนวน ๘ กลุ่มวิชา หรือทาง หรือสาขาวิชาเอก รวมทั้งสิ้น ๖๓ อัตรา โดยให้ดำเนินการตามหลักเกณฑ์และวิธีการที่ ก.ค.ศ. และสำนักงานคณะกรรมการการศึกษาขั้นพื้นฐานกำหนด นั้น

ข้อเท็จจริง สำนักงานเขตพื้นที่การศึกษาประถมศึกษาราชบุรี เขต ๒ ได้จัดทำประกาศรับสมัครสอบแข่งขันเพื่อบรรจุและแต่งตั้งบุคคลเข้ารับราชการเป็นข้าราชการครูและบุคลากรทางการศึกษา ตำแหน่งครูผู้ช่วย สังกัดสำนักงานคณะกรรมการการศึกษาขั้นพื้นฐาน ปี พ.ศ. ๒๕๖๖ เรียบร้อยแล้ว รายละเอียดดังแนบ

ความเห็นของเจ้าหน้าที่ เห็นควรดำเนินการ ดังนี้

๑. เสนอประธาน อ.ก.ค.ศ. เขตพื้นที่การศึกษาประถมศึกษาราชบุรี เขต ๒ เพื่อพิจารณาลงนามในประกาศรับสมัครสอบแข่งขันฯ
๒. แจ้งประกาศรับสมัครฯ ไปยังกลุ่มส่งเสริมการศึกษาทางไกล เทคโนโลยีสารสนเทศและการสื่อสาร (DLICT) และงานประชาสัมพันธ์ กลุ่มอำนาจการ โดยขออนุญาตใช้บันทึกข้อความนี้เป็นหนังสือแจ้ง
๓. แจ้งประกาศรับสมัครฯ ไปยัง สพฐ. และหน่วยงานที่เกี่ยวข้อง (รร.ในสังกัด และ สพท. ทุกเขต)
๔. แจ้งประชาสัมพันธ์หน่วยงานในจังหวัดราชบุรี (ผู้ว่าราชการจังหวัดราชบุรี, ประชาสัมพันธ์-จังหวัดราชบุรี, นายอำเภอทุกอำเภอ และสถานีวิทยุกระจายเสียงแห่งประเทศไทย จ.ราชบุรี)

จึงเรียนมาเพื่อโปรดพิจารณา

(นางสุภาวดี บุตรตา)

นักทรัพยากรบุคคลชำนาญการ ปฏิบัติหน้าที่
ผู้อำนวยการกลุ่มบริหารงานบุคคล

(นายวิชัย ญูญหล้า)

รองผู้อำนวยการสำนักงานเขตพื้นที่การศึกษาประถมศึกษาราชบุรี เขต ๒

(นางสาวสุภาวดี มิสุนา)

ผู้อำนวยการสำนักงานเขตพื้นที่การศึกษาประถมศึกษาราชบุรี เขต ๒

๒๐๓ ๖.๕.๖๖



ประกาศ อ.ก.ค.ศ. เขตพื้นที่การศึกษาประถมศึกษาราชบุรี เขต ๒
เรื่อง รับสมัครสอบแข่งขันเพื่อบรรจุและแต่งตั้งบุคคลเข้ารับราชการเป็นข้าราชการครูและบุคลากรทางการศึกษา
ตำแหน่งครูผู้ช่วย สังกัดสำนักงานคณะกรรมการการศึกษาขั้นพื้นฐาน ปี พ.ศ. ๒๕๖๖

ด้วย อ.ก.ค.ศ. เขตพื้นที่การศึกษาประถมศึกษาราชบุรี เขต ๒ จะดำเนินการสอบแข่งขันเพื่อบรรจุและแต่งตั้งบุคคลเข้ารับราชการเป็นข้าราชการครูและบุคลากรทางการศึกษา ตำแหน่งครูผู้ช่วย สังกัดสำนักงานคณะกรรมการการศึกษาขั้นพื้นฐาน ปี พ.ศ. ๒๕๖๖ โดยดำเนินการตามมาตรา ๑๙ (๔) แห่งพระราชบัญญัติระเบียบข้าราชการครูและบุคลากรทางการศึกษา พ.ศ. ๒๕๔๗ และที่แก้ไขเพิ่มเติม ประกอบกับ ข้อ ๘ ของคำสั่งหัวหน้าคณะรักษาความสงบแห่งชาติ ที่ ๑๖/๒๕๖๐ ลงวันที่ ๒๑ มีนาคม ๒๕๖๐ หนังสือสำนักงาน ก.ค.ศ. ด่วนที่สุด ที่ ศธ ๐๒๐๖.๖/ว ๑๔ ลงวันที่ ๑ พฤษภาคม ๒๕๖๖ และหนังสือสำนักงานคณะกรรมการการศึกษาขั้นพื้นฐาน ด่วนที่สุด ที่ ศธ ๐๔๐๐๙/ว ๒๓๓๕ ลงวันที่ ๙ พฤษภาคม ๒๕๖๖ โดยอนุมัติ อ.ก.ค.ศ. เขตพื้นที่การศึกษาประถมศึกษาราชบุรี เขต ๒ ในการประชุมครั้งที่ ๔/๒๕๖๖ เมื่อวันที่ ๑๙ เดือน พฤษภาคม พ.ศ. ๒๕๖๖ จึงประกาศรับสมัครสอบแข่งขันเพื่อบรรจุและแต่งตั้งบุคคลเข้ารับราชการเป็นข้าราชการครูและบุคลากรทางการศึกษา ตำแหน่งครูผู้ช่วย สังกัดสำนักงานคณะกรรมการการศึกษาขั้นพื้นฐาน ปี พ.ศ. ๒๕๖๖ ตามรายละเอียด ดังนี้

๑. ตำแหน่งที่ประกาศรับสมัคร

ตำแหน่งครูผู้ช่วย ที่ประกาศรับสมัครสอบแข่งขันฯ จำนวน ๘ กลุ่มวิชา หรือทาง หรือสาขาวิชาเอก รวมทั้งสิ้น ๖๓ อัตรา (เอกสารแนบท้าย ๑) โดยให้ได้รับอัตราเงินเดือน ดังนี้

- ๑.๑ อันดับครูผู้ช่วย ชั้น ๑๕,๐๕๐ บาท สำหรับผู้ได้รับวุฒิปริญญาตรี (หลักสูตร ๔ ปี)
- ๑.๒ อันดับครูผู้ช่วย ชั้น ๑๕,๘๐๐ บาท สำหรับผู้ได้รับวุฒิปริญญาตรี (หลักสูตร ๔ ปี) ที่ได้รับวุฒิปริญญาตรีบัณฑิตศึกษามีหลักสูตรการศึกษาไม่น้อยกว่า ๑ ปี ต่อจากปริญญาตรีหลักสูตร ๔ ปี)
- ๑.๓ อันดับครูผู้ช่วย ชั้น ๑๕,๘๐๐ บาท สำหรับผู้ได้รับวุฒิปริญญาตรี (หลักสูตร ๕ ปี)
- ๑.๔ อันดับครูผู้ช่วย ชั้น ๑๗,๖๙๐ บาท สำหรับผู้ได้รับวุฒิปริญญาตรี (หลักสูตร ๖ ปี)

๒. คุณสมบัติของผู้มีสิทธิสมัครสอบแข่งขัน ต้องมีคุณสมบัติ ดังนี้

๒.๑ เป็นผู้ที่มีคุณสมบัติทั่วไป ตามมาตรา ๓๐ แห่งพระราชบัญญัติระเบียบข้าราชการครูและบุคลากรทางการศึกษา พ.ศ. ๒๕๔๗ และที่แก้ไขเพิ่มเติม ดังนี้

- (๑) มีสัญชาติไทย
- (๒) มีอายุไม่ต่ำกว่าสิบแปดปีบริบูรณ์
- (๓) เป็นผู้เลือกมโสดในการปกครองระบอบประชาธิปไตยอันมีพระมหากษัตริย์ทรงเป็นประมุขตามรัฐธรรมนูญแห่งราชอาณาจักรไทย
- (๔) ไม่เป็นผู้ดำรงตำแหน่งทางการเมือง สมาชิกสภาท้องถิ่น หรือผู้บริหารท้องถิ่น
- (๕) ไม่เป็นคนไร้ความสามารถ หรือจิตฟั่นเฟือนไม่สมประกอบ หรือเป็นโรคตามที่กำหนดในกฎ ก.ค.ศ.

/(๖) ไม่เป็น...

(๖) ไม่เป็นผู้อยู่ระหว่างถูกสั่งพักราชการ ถูกสั่งให้ออกจากราชการไว้ก่อนตามพระราชบัญญัตินี้หรือตามกฎหมายอื่น หรือถูกสั่งพัก หรือเพิกถอนใบอนุญาตประกอบวิชาชีพตามหลักเกณฑ์ที่กำหนดในกฎหมายองค์กรวิชาชีพนั้น ๆ

(๗) ไม่เป็นผู้บกพร่องในศีลธรรมอันดีสำหรับการเป็นผู้ประกอบวิชาชีพครูและบุคลากรทางการศึกษา

(๘) ไม่เป็นกรรมการบริหารพรรคการเมืองหรือเจ้าหน้าที่ในพรรคการเมือง

(๙) ไม่เป็นบุคคลล้มละลาย

(๑๐) ไม่เป็นผู้เคยต้องโทษจำคุกโดยคำพิพากษาถึงที่สุดให้จำคุก เว้นแต่เป็นโทษสำหรับความผิดที่ได้กระทำโดยประมาทหรือความผิดลหุโทษ

(๑๑) ไม่เป็นผู้เคยถูกลงโทษให้ออก ปลดออก หรือไล่ออกจากรัฐวิสาหกิจ องค์กรมหาชน หรือหน่วยงานอื่นของรัฐ หรือองค์การระหว่างประเทศ

(๑๒) ไม่เป็นผู้เคยถูกลงโทษให้ออก ปลดออก หรือไล่ออกเพราะกระทำผิดวินัยตามพระราชบัญญัตินี้หรือตามกฎหมายอื่น

(๑๓) ไม่เป็นผู้เคยกระทำการทุจริตในการสอบเข้ารับราชการหรือเข้าปฏิบัติงานในหน่วยงานของรัฐ

๒.๒ เป็นผู้สำเร็จการศึกษาระดับปริญญาตรีทางการศึกษาหรือปริญญาอื่น ที่ ก.ค.ศ. รับรองเป็นคุณสมบัติเฉพาะสำหรับตำแหน่งครูผู้ช่วย ตามกลุ่มวิชา หรือทาง หรือสาขาวิชาเอกที่ประกาศรับสมัคร ทั้งนี้ ผู้สำเร็จการศึกษาต้องได้รับการอนุมัติจากผู้มีอำนาจอนุมัติไม่หลังวันรับสมัครสอบแข่งขันวันสุดท้าย

กรณีที่ผู้สมัครนำหลักฐานการศึกษามาใช้สมัครสอบแข่งขันฯ ที่มีได้ระบุสาขาวิชา หรือโปรแกรมวิชา หรือแขนงวิชา หรือวิชาเอกที่ศึกษาไว้ ให้เป็นไปตามหลักเกณฑ์และวิธีการที่ ก.ค.ศ. กำหนดตามหนังสือสำนักงาน ก.ค.ศ. ที่ ศธ ๐๒๐๖.๖/ว ๓๓ ลงวันที่ ๒๔ พฤษภาคม ๒๕๖๔ และหนังสือสำนักงาน ก.ค.ศ. ด่วนที่สุด ที่ ศธ ๐๒๐๖.๖/๓๑๖ ลงวันที่ ๒๘ พฤษภาคม ๒๕๖๔

ทั้งนี้ การพิจารณานับหน่วยกิตของผู้ดำเนินการสอบแข่งขัน ผลเป็นประการใด ให้เป็นที่สุด

๒.๓ มีใบอนุญาตประกอบวิชาชีพครู หรือหลักฐานที่ครูสภาออกให้สำหรับปฏิบัติหน้าที่สอนไม่หลังวันรับสมัครสอบแข่งขันวันสุดท้ายและยังไม่หมดอายุ และในวันบรรจุและแต่งตั้งเป็นข้าราชการครูและบุคลากรทางการศึกษา ตำแหน่งครูผู้ช่วย ใบอนุญาตประกอบวิชาชีพครู หรือหลักฐานที่ครูสภาออกให้สำหรับปฏิบัติหน้าที่สอน ต้องยังไม่หมดอายุ

๒.๔ ไม่เป็นพระภิกษุ สามเณร ตามคำสั่งมหาเถรสมาคม ที่ ๑/๒๕๖๔ เรื่อง กรณีพระภิกษุสามเณรเรียนวิชาชีพ หรือสอบแข่งขัน หรือสอบคัดเลือกอย่างคฤหัสถ์ พ.ศ. ๒๕๖๔ สั่ง ณ วันที่ ๒๘ กันยายน พ.ศ. ๒๕๖๔

๓. วัน เวลา และสถานที่รับสมัครสอบ

กำหนดรับสมัครสอบแข่งขัน ตั้งแต่วันพุธที่ ๓๑ พฤษภาคม - วันอังคารที่ ๖ มิถุนายน ๒๕๖๖ ในเวลาราชการ โดยไม่เว้นวันหยุดราชการ ณ สำนักงานเขตพื้นที่การศึกษาประถมศึกษาราชบุรี เขต ๒ ตำบลบ้านเลือก อำเภอโพธาราม จังหวัดราชบุรี

๔. การยื่นใบสมัคร

ผู้ประสงค์จะสมัครสอบให้ยื่นสมัครด้วยตนเอง โดยให้ Download ใบสมัครได้ที่เว็บไซต์ <http://rb๒.go.th/index.php>

/๕. เอกสาร...

๕. เอกสารและหลักฐานที่ใช้ในการสมัครสอบ ดังนี้

๕.๑ สำเนาปริญญาบัตร หรือสำเนาใบรับรองคุณวุฒิ จำนวน ๑ ฉบับ

๕.๑.๑ กรณีใช้หนังสือรับรองคุณวุฒิ ต้องระบุชื่อปริญญาบัตรและสาขาวิชาเอกไว้ชัดเจน โดยต้องระบุด้วยว่า “ได้เรียนจบหลักสูตรแล้ว อยู่ระหว่างรอการอนุมัติจากสภามหาวิทยาลัย” โดยต้องได้รับอนุมัติปริญญาบัตรไม่หลังวันรับสมัครสอบแข่งขันวันสุดท้าย

๕.๑.๒ กรณีที่มีวุฒิปริญญาตรีต่อเนื่องจากวุฒินุปริญญา ต้องนำประกาศนียบัตรคุณวุฒินุปริญญา เช่น ปวส., ปวท. เป็นต้น พร้อมใบแสดงผลการเรียนในระดับอนุปริญญา มายื่นในวันสมัครด้วย

๕.๒ สำเนาระเบียนแสดงผลการศึกษา (Transcript) **ฉบับภาษาไทย** ที่ระบุสาขาวิชา หรือโปรแกรมวิชา หรือแขนงวิชา หรือวิชาเอกที่ตรงตามประกาศรับสมัครสอบ โดยผู้สมัครสอบต้องสำเร็จการศึกษา และได้รับอนุมัติปริญญาบัตรไม่หลังวันรับสมัครสอบแข่งขันวันสุดท้าย (หากใบแสดงผลการเรียนเป็นภาษาอื่น ให้แนบใบแปลเป็นภาษาไทยจากมหาวิทยาลัยหรือสถาบันการศึกษาด้วย) จำนวน ๑ ฉบับ

อนึ่ง เพื่อประโยชน์และสิทธิของผู้สมัครในการพิจารณานับหน่วยกิต (เฉพาะผู้สมัครที่ในใบแสดงผลการเรียน (Transcript) มิได้ระบุสาขาวิชา หรือโปรแกรมวิชา หรือแขนงวิชา หรือวิชาเอก และต้องนับหน่วยกิต) ให้ผู้สมัครประสานกับสถาบันการศึกษาที่สำเร็จการศึกษา เพื่อขอให้ออกเอกสารหลักฐานที่ใช้แสดงหรือให้การรับรองว่าคุณวุฒิของผู้สมัครสอดคล้องกับคุณวุฒิ/กลุ่มวิชา หรือทาง หรือสาขาวิชาเอกตามที่ได้ระบุไว้ในประกาศรับสมัคร นอกจากนี้ อาจให้สถาบันการศึกษา ที่ผู้สมัครสำเร็จการศึกษาชี้แจงรายละเอียดใน Transcript เป็นรายวิชาว่ารายวิชาใดบ้าง ที่สามารถนำมาประกอบการพิจารณานับหน่วยกิตได้ ทั้งนี้ รายวิชาที่จะนับหน่วยกิต ต้องสอดคล้องกับกลุ่มวิชา หรือทาง หรือสาขาวิชาเอกที่ประกาศรับสมัคร

๕.๓ สำเนาประกาศนียบัตรบัณฑิตที่มีหลักสูตรการศึกษาไม่น้อยกว่า ๑ ปี ต่อจากวุฒิปริญญาตรี หลักสูตร ๔ ปี และสำเนาระเบียนแสดงผลการศึกษา (Transcript) อย่างละ ๑ ฉบับ

๕.๔ รูปถ่ายหน้าตรงไม่สวมหมวก ไม่สวมแว่นตาดำ ถ่ายในครั้งเดียวกันและถ่ายไว้ไม่เกิน ๖ เดือน ขนาด ๑ นิ้ว x ๑.๕ นิ้ว จำนวน ๓ รูป

๕.๕ สำเนาทะเบียนบ้าน จำนวน ๑ ฉบับ

๕.๖ สำเนาบัตรประจำตัวประชาชน จำนวน ๑ ฉบับ

๕.๗ สำเนาบัตรประจำตัวเจ้าหน้าที่ของรัฐ จำนวน ๑ ฉบับ (ถ้ามี)

๕.๘ สำเนาใบสำคัญเปลี่ยนชื่อ - สกุล จำนวน ๑ ฉบับ (ถ้ามี)

๕.๙ ใบรับรองแพทย์ออกโดยสถานพยาบาลของรัฐ ออกให้ไม่เกิน ๑ เดือน ที่แสดงว่าไม่เป็นโรคต้องห้ามตามกฎหมาย ก.ค.ศ. ว่าด้วยโรค พ.ศ. ๒๕๔๙

๕.๑๐ หนังสืออนุญาตจากผู้มีอำนาจสั่งบรรจุและแต่งตั้งให้สมัครสอบแข่งขันและยินยอมให้ย้ายหรือโอนเมื่อสอบแข่งขันได้ โดยให้บรรจุและแต่งตั้งในตำแหน่งครูผู้ช่วย และรับเงินเดือนอันดับครูผู้ช่วยตามที่กำหนดไว้ในประกาศรับสมัครสอบแข่งขัน สำหรับผู้สมัครสอบแข่งขันซึ่งเป็นข้าราชการครูและบุคลากรทางการศึกษา ข้าราชการอื่นหรือพนักงานส่วนท้องถิ่น (เอกสารแนบท้าย ๓)

๕.๑๑ สำเนาใบอนุญาตประกอบวิชาชีพครู หรือ หลักฐานที่ครูสภาออกให้สำหรับปฏิบัติหน้าที่สอน

๕.๑๒ หนังสือรับรองคุณวุฒิ จากสำนักงาน ก.ค.ศ. ที่ ก.ค.ศ. รับรองคุณวุฒิเพื่อประโยชน์ในการบรรจุและแต่งตั้งเป็นข้าราชการครูและบุคลากรทางการศึกษา สังกัดสำนักงานคณะกรรมการการศึกษาขั้นพื้นฐาน

การสืบค้นคุณวุฒิ ที่ ก.ค.ศ. รับรอง เข้าเว็บไซต์ <https://qualification.otepec.go.th> พิมพ์ข้อมูลคุณวุฒิที่ต้องการค้นหาในช่องที่กำหนด กดปุ่มค้นหา เลือกรหัสคุณวุฒิที่ ก.ค.ศ. รับรอง และพิมพ์หน้าจอที่แสดงผล เพื่อประกอบการสมัครสอบแข่งขัน

/๕.๑๓ ผู้สมัคร...

๕.๑๓ ผู้สมัครสอบแข่งขันเลือกสมัครได้เพียง อ.ก.ค.ศ. เขตพื้นที่การศึกษาประถมศึกษา อ.ก.ค.ศ. เขตพื้นที่ศึกษามัธยมศึกษา หรือ อ.ก.ค.ศ. สำนักบริหารงานการศึกษาพิเศษ แห่งใดแห่งหนึ่ง เท่านั้น และให้เลือกสมัครในกลุ่มวิชา หรือทาง หรือสาขาวิชาเอกอย่างใดอย่างหนึ่งเท่านั้น หากปรากฏว่า ผู้สมัครสอบแข่งขัน สมัครเกินกว่าหนึ่งแห่ง และหรือสมัครเกินกว่าหนึ่งกลุ่มวิชา หรือทาง หรือสาขาวิชาเอก จะตัดสิทธิการสอบแข่งขันทั้งหมด

อนึ่ง เอกสารตามข้อ ๕.๑ - ๕.๓, ๕.๕ - ๕.๘ และ ๕.๑๑ให้นำฉบับจริงมาแสดง ในวันสมัครด้วย ทั้งนี้ สำเนาเอกสารให้รับรองสำเนาถูกต้องและลงลายมือชื่อกำกับไว้ด้วย (ทั้งด้านหน้า และด้านหลังถ้ามี)

๖. ค่าธรรมเนียมสมัครสอบ

๖.๑ ค่าธรรมเนียมการสมัครสอบ จำนวน ๓๐๐ บาท

๖.๒ จะไม่คืนเงินค่าธรรมเนียมการสมัครสอบให้ไม่ว่ากรณีใดๆ เว้นแต่มีการยกเลิกการสอบ เนื่องจากมีการทุจริตเกี่ยวกับการสอบแข่งขัน โดยจ่ายเงินค่าธรรมเนียมการสมัครสอบแก่ผู้สมัครสอบ เฉพาะผู้ไม่มีส่วนเกี่ยวข้องกับการทุจริต

๗. การประกาศรายชื่อผู้มีสิทธิสอบ ภาค ก และ ภาค ข

อ.ก.ค.ศ. เขตพื้นที่การศึกษาประถมศึกษาราชบุรี เขต ๒ จะประกาศรายชื่อผู้มีสิทธิสอบ ภาค ก และ ภาค ข ภายในวันอังคารที่ ๑๓ มิถุนายน ๒๕๖๖ ณ สำนักงานเขตพื้นที่การศึกษาประถมศึกษาราชบุรี เขต ๒ ตำบลบ้านเลือก อำเภอโพธาราม จังหวัดราชบุรี และทางเว็บไซต์ <http://rb๒.go.th/index.php>

๘. วัน เวลา และสถานที่สอบ

ตารางสอบ ภาค ก ความรู้ความสามารถทั่วไป (คะแนนเต็ม ๒๐๐ คะแนน)

วัน/เวลา	วิชาที่สอบ	คะแนนเต็ม	หมายเหตุ
วันเสาร์ที่ ๒๔ มิถุนายน ๒๕๖๖			
เวลา ๐๙.๐๐ - ๑๑.๓๐ น.	ความสามารถในการคิดวิเคราะห์	๑๐๐ คะแนน	
เวลา ๑๓.๐๐ - ๑๔.๓๐ น.	ทักษะภาษาอังกฤษ	๕๐ คะแนน	
เวลา ๑๕.๓๐ - ๑๖.๓๐ น.	ความรู้และลักษณะการเป็นข้าราชการที่ดี	๕๐ คะแนน	

ตารางสอบ ภาค ข มาตรฐานความรู้และประสบการณ์วิชาชีพ (คะแนนเต็ม ๒๐๐ คะแนน)

วัน/เวลา	วิชาที่สอบ	คะแนนเต็ม	หมายเหตุ
วันอาทิตย์ที่ ๒๕ มิถุนายน ๒๕๖๖			
เวลา ๐๙.๐๐ - ๑๑.๓๐ น.	มาตรฐานความรู้ในเนื้อหาวิชาที่สอน (วิชาเอก)	๑๐๐ คะแนน	
เวลา ๑๓.๐๐ - ๑๔.๓๐ น.	มาตรฐานความรู้ทั่วไปในการจัดการเรียนการสอน	๗๕ คะแนน	
เวลา ๑๕.๓๐ - ๑๖.๐๐ น.	ความรู้รอบรู้กฎหมายที่เกี่ยวข้องกับการปฏิบัติงาน และแนวทางการปฏิรูปการศึกษา	๒๕ คะแนน	

สำหรับสถานที่สอบข้อเขียน ภาค ก และ ภาค ข จะประกาศให้ทราบในวันประกาศรายชื่อผู้มีสิทธิสอบ ภาค ก และ ภาค ข

/ส. หลักสุดร...

๙. หลักสูตรการสอบแข่งขัน

หลักสูตรการสอบแข่งขันฯ ภาค ก ภาค ข และ ภาค ค ตามที่ ก.ค.ศ. กำหนด (เอกสารแนบท้าย ๒)

๑๐. ประกาศรายชื่อผู้มีสิทธิเข้ารับการประเมิน ภาค ค

อ.ก.ค.ศ. เขตพื้นที่การศึกษาประถมศึกษาราชบุรี เขต ๒ จะประกาศรายชื่อผู้มีสิทธิเข้ารับการประเมิน ภาค ค โดยเรียงตามลำดับเลขประจำตัวสอบ พร้อมวัน เวลา และสถานที่ในการประเมิน ภาค ค ภายในวันจันทร์ที่ ๓ กรกฎาคม ๒๕๖๖ ณ สำนักงานเขตพื้นที่การศึกษาประถมศึกษาราชบุรี เขต ๒ ตำบลบ้านเลือก อำเภอโพธาราม จังหวัดราชบุรี และทางเว็บไซต์ <http://rb๒.go.th/index.php>

๑๑. การประเมิน ภาค ค

๑๑.๑ การประเมิน ภาค ค กำหนดให้ใช้ระยะเวลาประเมินไม่เกิน ๒๐ นาทีต่อผู้เข้ารับการประเมินหนึ่งราย

๑๑.๒ รายละเอียดการประเมิน ภาค ค ตามเอกสารแนบท้ายประกาศ

๑๒. เกณฑ์การตัดสิน

๑๒.๑ ผู้สอบแข่งขัน ต้องได้คะแนน ภาค ก และ ภาค ข แต่ละภาคไม่ต่ำกว่าร้อยละหกสิบ จึงจะมีสิทธิเข้ารับการประเมิน ภาค ค โดยประกาศรายชื่อเรียงตามเลขประจำตัวสอบ

๑๒.๒ ผู้สอบแข่งขันได้ ต้องได้คะแนน ภาค ก ภาค ข และ ภาค ค แต่ละภาคไม่ต่ำกว่าร้อยละหกสิบ โดยประกาศรายชื่อผู้สอบแข่งขันได้เรียงตามลำดับที่ผู้ที่ได้คะแนนรวมจากมากไปน้อย แยกตามกลุ่มวิชา หรือทาง หรือสาขาวิชาเอก

กรณีผู้สอบแข่งขันได้ ได้คะแนนรวม ภาค ก ภาค ข และ ภาค ค เท่ากัน ให้ผู้ที่ได้คะแนน ภาค ค มากกว่าเป็นผู้อยู่ในลำดับที่ดีกว่า หากยังได้คะแนน ภาค ค เท่ากัน ให้ผู้ที่ได้คะแนน ภาค ข มากกว่าเป็นผู้ที่อยู่ในลำดับที่ดีกว่า หากยังได้คะแนน ภาค ข เท่ากันอีก ให้ผู้ที่ได้รับเลขประจำตัวสอบก่อนเป็นผู้ที่อยู่ในลำดับที่ดีกว่า

๑๓. การประกาศขึ้นบัญชีผู้สอบแข่งขันได้

อ.ก.ค.ศ. เขตพื้นที่การศึกษาประถมศึกษาราชบุรี เขต ๒ จะประกาศรายชื่อผู้สอบแข่งขันได้ ภายในเดือนกรกฎาคม ๒๕๖๖ ณ สำนักงานเขตพื้นที่การศึกษาประถมศึกษาราชบุรี เขต ๒ ตำบลบ้านเลือก อำเภอโพธาราม จังหวัดราชบุรี และทางเว็บไซต์ <http://rb๒.go.th/index.php>

ทั้งนี้ การขึ้นบัญชีผู้สอบแข่งขันได้ มีกำหนดสองปี นับแต่วันที่ประกาศขึ้นบัญชีผู้สอบแข่งขันได้ เว้นแต่มีการประกาศขึ้นบัญชีผู้สอบแข่งขันได้ ในคุณวุฒิ กลุ่มวิชา หรือทาง หรือสาขาวิชาเอกเดียวกันครั้งใหม่ บัญชีผู้สอบแข่งขันได้ครั้งนี้เป็นอันยกเลิก

๑๔. การเรียกตัวและการบรรจุและแต่งตั้ง

๑๔.๑ ผู้สอบแข่งขันได้จะได้รับการบรรจุและแต่งตั้งตามลำดับที่ในประกาศการขึ้นบัญชีผู้สอบแข่งขันได้ โดยให้ผู้สอบแข่งขันได้เลือกบรรจุในสถานศึกษาที่มีตำแหน่งว่าง ในกลุ่มวิชา หรือทาง หรือสาขาวิชาเอกที่ผู้สอบแข่งขันได้ ได้รับการขึ้นบัญชีไว้

๑๔.๒ ปริญญาบัตร ใบแสดงผลการเรียน หรือหนังสือรับรองคุณวุฒิ ต้องผ่านการอนุมัติจากผู้มีอำนาจไม่หลังวันรับสมัครสอบแข่งขันวันสุดท้าย

๑๔.๓ ใบอนุญาตประกอบวิชาชีพครู หรือหลักฐานที่ครูสภาก่อให้สำหรับปฏิบัติหน้าที่สอน ต้องยังไม่หมดอายุ

/๑๔.๔ ต้องเป็น...

๑๔.๔ ต้องเป็นผู้มีคุณสมบัติตรงตามคุณสมบัติเฉพาะสำหรับตำแหน่งที่ประกาศสอบแข่งขัน หากผู้สมัครสอบแข่งขันได้รายใดมีคุณสมบัติไม่ตรงตามคุณสมบัติเฉพาะสำหรับตำแหน่ง หรือขาดคุณสมบัติตามมาตรา ๓๐ แห่งพระราชบัญญัติระเบียบข้าราชการครูและบุคลากรทางการศึกษา พ.ศ. ๒๕๕๗ และที่แก้ไขเพิ่มเติม จะไม่ได้รับการพิจารณาบรรจุและแต่งตั้งเข้ารับราชการโดยไม่มีเงื่อนไขใดๆ ทั้งสิ้น

๑๔.๕ การเรียกตัวผู้สอบแข่งขันได้มารายงานตัวเพื่อบรรจุและแต่งตั้ง จะทำหนังสือเรียกตัวผู้สอบแข่งขันได้โดยตรงเป็นรายบุคคลตามลำดับที่ในประกาศขึ้นบัญชีผู้สอบแข่งขันได้ ตามที่อยู่ปรากฏในเอกสารการสมัคร โดยกำหนดวันรายงานตัวไม่น้อยกว่าเจ็ดวันแต่ไม่เกินสิบวัน นับแต่วันประทับตราลงทะเบียนของไปรษณีย์ต้นทาง

๑๔.๖ ผู้สอบแข่งขันได้ ซึ่งเป็นข้าราชการครูและบุคลากรทางการศึกษา ข้าราชการอื่นหรือพนักงานส่วนท้องถิ่น ต้องมีหนังสืออนุญาตจากผู้มีอำนาจสั่งบรรจุและแต่งตั้งให้สมัครสอบแข่งขันและยินยอมให้ย้ายหรือโอนเมื่อสอบแข่งขันได้ โดยให้บรรจุและแต่งตั้งในตำแหน่งครูผู้ช่วยและรับเงินเดือนอันดับครูผู้ช่วย ตามที่กำหนดไว้ในประกาศรับสมัครสอบแข่งขันนี้ ทั้งนี้ การย้ายหรือโอนเมื่อสอบแข่งขันได้ ให้เป็นไปตามหลักเกณฑ์และวิธีการที่ ก.ค.ศ. กำหนด

๑๔.๗ ผู้ที่ได้รับการบรรจุและแต่งตั้งเข้ารับราชการ เมื่อได้รับหนังสือส่งตัวไปปฏิบัติหน้าที่ราชการ ณ สถานศึกษาแห่งใดแล้ว ต้องไปรายงานตัวเข้าปฏิบัติหน้าที่ราชการตามกำหนดเวลาในหนังสือส่งตัวนั้น หากพ้นกำหนดดังกล่าวจะถือว่าสละสิทธิในการบรรจุ

๑๕. การยกเลิกการขึ้นบัญชีผู้สอบแข่งขันได้

ผู้สอบแข่งขันได้จะถูกยกเลิกการขึ้นบัญชีเมื่อผู้นั้นมีกรณีใดกรณีหนึ่ง ดังต่อไปนี้

๑๕.๑ ผู้นั้นได้รับการบรรจุและแต่งตั้งไปแล้ว

๑๕.๒ ผู้นั้นได้ขอสละสิทธิการบรรจุและแต่งตั้ง

๑๕.๓ ผู้นั้นไม่มารายงานตัวเพื่อรับการบรรจุและแต่งตั้งตามกำหนด

๑๕.๔ ผู้นั้นไม่มาแจ้งการบรรจุและแต่งตั้งตามวันที่กำหนดได้

๑๕.๕ กรณีผู้สอบแข่งขันได้ผู้ใดถูกยกเลิกการขึ้นบัญชีผู้สอบแข่งขันได้ ตามข้อ ๑๕.๓ และ ๑๕.๔ ไปแล้ว ถ้าบัญชีนั้นยังไม่ยกเลิกและมีเหตุผลอันสมควร อ.ก.ค.ศ. เขตพื้นที่การศึกษาประถมศึกษาราชบุรี เขต ๒ อาจอนุมัติให้ขึ้นบัญชีผู้นั้นไว้ตามลำดับที่เดิมอีกครั้งก็ได้

๑๕.๖ กรณีที่ตรวจสอบภายหลังพบว่า ผู้สมัครรายใดเป็นผู้ขาดคุณสมบัติตามหลักเกณฑ์และวิธีการที่ ก.ค.ศ. กำหนด ให้ถือว่าบุคคลนั้นเป็นผู้ขาดคุณสมบัติที่จะได้รับการบรรจุและแต่งตั้งเข้ารับราชการเป็นข้าราชการครูและบุคลากรทางการศึกษา ตำแหน่งครูผู้ช่วย ทั้งนี้ หากผู้ใดได้รับการบรรจุและแต่งตั้งแล้ว ต้องถูกเพิกถอนคำสั่งบรรจุและแต่งตั้ง และจะเรียกร้องสิทธิใดๆ มิได้ และหากตรวจสอบพบว่าผู้สมัครสอบกรอกข้อมูลหรือแสดงเอกสารหลักฐานการสมัครอันเป็นเท็จ จะต้องถูกดำเนินการทางอาญา

๑๕.๗ การดำเนินการสอบแข่งขัน หากปรากฏว่ามีการทุจริตหรือส่อไปในทางไม่สุจริตหรือดำเนินการผิดพลาดอันอาจเกิดความไม่เป็นธรรม อ.ก.ค.ศ. เขตพื้นที่การศึกษาประถมศึกษาราชบุรี เขต ๒ จะพิจารณาแก้ไขหรือยกเลิกการสอบแข่งขันได้

ประกาศ ณ วันที่ ๒๓ พฤษภาคม พ.ศ. ๒๕๖๖

(นายกิตติศักดิ์ รัตนฉายา)

ประธาน อ.ก.ค.ศ. เขตพื้นที่การศึกษาประถมศึกษาราชบุรี เขต ๒

รายละเอียดคณบดี กลุ่มวิชา หรือทาง หรือสาขาวิชาเอก ที่เปิดรับสมัครสอบแข่งขันเพื่อบรรจุและแต่งตั้ง
บุคคลเข้ารับราชการเป็นข้าราชการครูและบุคลากรทางการศึกษา ตำแหน่งครูผู้ช่วย
สังกัดสำนักงานคณะกรรมการการศึกษาขั้นพื้นฐาน ปี พ.ศ. ๒๕๖๖
(แนบท้ายประกาศ อ.ก.ค.ศ. เขตพื้นที่การศึกษาประถมศึกษาราชบุรี เขต ๒ ลงวันที่ ๒๗ พฤษภาคม ๒๕๖๖)

กลุ่มวิชา หรือทาง หรือสาขาวิชาเอก ที่เปิดรับสมัครสอบแข่งขัน

ตำแหน่ง	กลุ่มวิชา/ทาง/สาขาวิชาเอก	จำนวนอัตรา ที่ประกาศ รับสมัคร	อัตราเงินเดือน	หมายเหตุ
ครูผู้ช่วย	๑. คณิตศาสตร์ ๒. ภาษาไทย ๓. ภาษาอังกฤษ ๔. สังคมศึกษา ๕. ดนตรี/ดนตรีศึกษา ๖. ศิลปะ/ศิลปศึกษา ๗. ประถมศึกษา ๘. ปฐมวัย	๑๑ ๒๑ ๙ ๒ ๑ ๑ ๖ ๑๒	๑. สำหรับคณบดีปริญญาตรี (หลักสูตร ๔ ปี) อัตรา เงินเดือน ๑๕,๐๕๐ บาท ๒. สำหรับคณบดีปริญญาตรี (หลักสูตร ๕ ปี) อัตรา เงินเดือน ๑๕,๘๐๐ บาท ๓. สำหรับคณบดีปริญญาตรี (หลักสูตร ๖ ปี) อัตรา เงินเดือน ๑๗,๖๙๐ บาท ๔. สำหรับประกาศนียบัตร บัณฑิตที่มีหลักสูตร การศึกษาไม่น้อยกว่า ๑ ปี ต่อจากวุฒิปริญญาตรี หลักสูตร ๔ ปี อัตรา เงินเดือน ๑๕,๘๐๐ บาท	
	รวมทั้งสิ้น	๖๓ อัตรา		

หมายเหตุ : อ.ก.ค.ศ. เขตพื้นที่การศึกษาประถมศึกษาราชบุรี เขต ๒ ไม่ได้เปิดรับสมัครในกลุ่มวิชา หรือทาง
หรือสาขาวิชาเอกที่ขาดแคลน หรือมีความจำเป็นต่อการจัดการเรียนการสอนเป็นพิเศษ



รายละเอียดคุณวุฒิ กลุ่มวิชา หรือทาง หรือสาขาวิชาเอก ที่เปิดรับสมัครสอบแข่งขันเพื่อบรรจุและแต่งตั้ง
บุคคลเข้ารับราชการเป็นข้าราชการครูและบุคลากรทางการศึกษา ตำแหน่งครูผู้ช่วย
สังกัดสำนักงานคณะกรรมการการศึกษาขั้นพื้นฐาน ปี พ.ศ. ๒๕๖๖
(แบบทำยประกาศ อ.ก.ค.ศ. เขตพื้นที่การศึกษาประถมศึกษาราชบุรี เขต ๒ ลงวันที่ ๒๗ พฤษภาคม ๒๕๖๖)

ตำแหน่ง	กลุ่มวิชา/ทาง/สาขาวิชาเอก	จำนวนอัตรา ที่ประกาศรับสมัคร	หมายเหตุ
ครูผู้ช่วย	๑. กลุ่มวิชา คณิตศาสตร์ ปริญญาตรี สาขาวิชาเอก (๑) คณิตศาสตร์ (๒) การสอนคณิตศาสตร์ (๓) การสอนคณิตศาสตร์และวิทยาศาสตร์ (๔) คณิตศาสตร์ศึกษา (๕) คณิตศาสตร์ประยุกต์ (๖) การศึกษาคณิตศาสตร์ (๗) คณิตศาสตร์ - วิทยาศาสตร์ (๘) คณิตศาสตร์ - เคมี (๙) คณิตศาสตร์ - ฟิสิกส์ (๑๐) คณิตศาสตร์ - ชีววิทยา (๑๑) คณิตศาสตร์สถิติ (๑๒) คณิตศาสตร์สารสนเทศ (๑๓) คณิตศาสตร์อุตสาหกรรม (๑๔) คณิตศาสตร์การเงิน (๑๕) คณิตศาสตร์ประกันภัย (๑๖) สถิติ (๑๗) สถิติศาสตร์ (๑๘) สถิติคณิตศาสตร์ (๑๙) สถิติประยุกต์ (๒๐) การสอนคณิตศาสตร์ระดับมัธยมศึกษา (๒๑) คณิตศาสตร์เชิงวิทยาการ (๒๒) คณิตศาสตร์เชิงวิทยาการคอมพิวเตอร์ (๒๓) คณิตศาสตร์เชิงคอมพิวเตอร์ (๒๔) คณิตศาสตร์และคอมพิวเตอร์ (๒๕) คณิตศาสตร์และคอมพิวเตอร์ศึกษา (๒๖) คณิตศาสตร์และวิทยาการคอมพิวเตอร์ (๒๗) คณิตศาสตร์และเศรษฐมิติ (๒๘) คณิตเศรษฐศาสตร์และสถิติประยุกต์ทางเศรษฐศาสตร์ (๒๙) คณิตศาสตร์เชิงการจัดและการหาค่าเหมาะที่สุด	๑๑ อัตรา	- สาขาวิชาเอกในแบบคู่ ที่มีวิชาเอกคณิตศาสตร์ เป็นเอกคู่ด้วย - สาขาวิชาเอกในแบบ เอกคู่ที่มีวิชาเอกหนึ่ง หรือทั้งคู่ตรงตามชื่อสาขา วิชาเอกที่กำหนด



รายละเอียดคุณสมบัติ กลุ่มวิชา หรือทาง หรือสาขาวิชาเอก ที่เปิดรับสมัครสอบแข่งขันเพื่อบรรจุและแต่งตั้ง
บุคคลเข้ารับราชการเป็นข้าราชการครูและบุคลากรทางการศึกษา ตำแหน่งครูผู้ช่วย
สังกัดสำนักงานคณะกรรมการการศึกษาขั้นพื้นฐาน ปี พ.ศ. ๒๕๖๖
(แบบท้ายประกาศ อ.ก.ค.ศ. เขตพื้นที่การศึกษาประถมศึกษาบุรีรัมย์ เขต ๒ ลงวันที่ ๒๓ พฤษภาคม ๒๕๖๖)

ตำแหน่ง	กลุ่มวิชา/ทาง/สาขาวิชาเอก	จำนวนอัตรา ที่ประกาศรับสมัคร	หมายเหตุ
ครูผู้ช่วย	๒. กลุ่มวิชา ภาษาไทย ปริญญาตรี สาขาวิชาเอก (๑) ภาษาไทย (๒) การสอนภาษาไทย (๓) วิธีสอนภาษาไทย (๔) วรรณคดีไทย (๕) ไทยศึกษา (๖) ภาษาและวรรณคดีไทย (๗) ภาษาไทยเพื่อการสื่อสาร (๘) ภาษาไทยและการสื่อสาร (๙) การสื่อสารภาษาไทยเป็นภาษาที่สอง (๑๐) ภาษาไทยและวัฒนธรรมไทย (๑๑) ภาษาและวัฒนธรรมไทย (๑๒) การสอนภาษาไทยระดับมัธยมศึกษา (๑๓) ภาษาไทยเพื่อการสื่อสารสำหรับชาว ต่างประเทศ (๑๔) ภาษาไทยธุรกิจ (๑๕) ภาษาไทยและภาษาตะวันออก (๑๖) ภาษาไทยศึกษา (๑๗) ภาษาศาสตร์ภาษาไทย (๑๘) ภาษาศาสตร์ (๑๙) ภาษาไทยเพื่ออาชีพ (๒๐) การศึกษา (ภาษาไทย) (๒๑) ภาษาไทยเพื่อการพัฒนาอาชีพ (๒๒) ไทยคดีศึกษา (๒๓) ภาษาไทยเพื่อการสื่อสารสมัยใหม่ (๒๔) ภาษาไทยในฐานะภาษาต่างประเทศ (๒๕) ภาษาไทยและการสื่อสารทางธุรกิจ	๒๑ อัตรา	- สาขาวิชาเอกในแบบคู่ ที่มีวิชาเอกภาษาไทยเป็น เอกคู่ด้วย - สาขาวิชาเอกในแบบ เอกคู่ที่มีวิชาเอกหนึ่ง หรือทั้งคู่ตรงตามชื่อสาขา วิชาเอกที่กำหนด



รายละเอียดคุณวุฒิ กลุ่มวิชา หรือทาง หรือสาขาวิชาเอก ที่เปิดรับสมัครสอบแข่งขันเพื่อบรรจุและแต่งตั้ง
บุคคลเข้ารับราชการเป็นข้าราชการครูและบุคลากรทางการศึกษา ตำแหน่งครูผู้ช่วย
สังกัดสำนักงานคณะกรรมการการศึกษาขั้นพื้นฐาน ปี พ.ศ. ๒๕๖๖
(แบบท้ายประกาศ อ.ก.ค.ศ. เขตพื้นที่การศึกษาประถมศึกษาบุรีรัมย์ เขต ๒ ลงวันที่ ๒๓ พฤษภาคม ๒๕๖๖)

ตำแหน่ง	กลุ่มวิชา/ทาง/สาขาวิชาเอก	จำนวนอัตราที่ ประกาศรับสมัคร	หมายเหตุ
ครูผู้ช่วย	๓. กลุ่มวิชา ภาษาอังกฤษ ปริญญาตรี สาขาวิชาเอก (๑) ภาษาอังกฤษ (๒) การสอนภาษาอังกฤษ (๓) วิธีสอนภาษาอังกฤษ (๔) การสอนภาษาอังกฤษเป็นภาษาต่างประเทศ (๕) ภาษาอังกฤษเพื่อการสื่อสาร (๖) ภาษาอังกฤษเพื่อการสื่อสารสากล (๗) ภาษาอังกฤษเพื่อการสื่อสารนานาชาติ (๘) ภาษาอังกฤษเพื่อการสื่อสารธุรกิจ (๙) ภาษาอังกฤษและการสื่อสาร (๑๐) วรรณคดีภาษาอังกฤษ (๑๑) ภาษาอังกฤษเฉพาะกิจ (๑๒) ภาษาและวรรณคดีอังกฤษ (๑๓) การสอนภาษาอังกฤษในฐานะภาษา ต่างประเทศ (๑๔) ภาษาอังกฤษและการแปล (๑๕) วรรณคดีอังกฤษ (๑๖) ภาษาอังกฤษสื่อสารธุรกิจ (๑๗) ภาษาอังกฤษธุรกิจ (๑๘) การสอนวิชาภาษาอังกฤษปัจจุบัน ต่างประเทศ (อังกฤษ) (๑๙) ภาษาอังกฤษชั้นสูง (๒๐) ภาษาอังกฤษศึกษา (๒๑) ภาษาอังกฤษเฉพาะกิจ	๙ อัตรา	- สาขาวิชาเอกในแบบคู่ที่ มีวิชาเอกภาษาอังกฤษเป็น เอกคู่ด้วย - สาขาวิชาเอกในแบบเอก คู่ที่มีวิชาเอกหนึ่งหรือทั้งคู่ ตรงตามชื่อสาขาวิชาเอกที่ กำหนด



รายละเอียดคุณวุฒิ กลุ่มวิชา หรือทาง หรือสาขาวิชาเอก ที่เปิดรับสมัครสอบแข่งขันเพื่อบรรจุและแต่งตั้ง
บุคคลเข้ารับราชการเป็นข้าราชการครูและบุคลากรทางการศึกษา ตำแหน่งครูผู้ช่วย
สังกัดสำนักงานคณะกรรมการการศึกษาขั้นพื้นฐาน ปี พ.ศ. ๒๕๖๖
(แบบท้ายประกาศ อ.ก.ค.ศ. เขตพื้นที่การศึกษาประถมศึกษาบุรีรัมย์ เขต ๒ ลงวันที่ ๒๓ พฤษภาคม ๒๕๖๖)

ตำแหน่ง	กลุ่มวิชา/ทาง/สาขาวิชาเอก	จำนวนอัตรา ที่ประกาศรับสมัคร	หมายเหตุ
ครูผู้ช่วย	๔. กลุ่มวิชาสังคมศึกษา ปริญญาตรี สาขาวิชาเอก (๑) สังคมศึกษา (๒) การสอนสังคมศึกษา (๓) การสอนสังคมศึกษาระดับมัธยมศึกษา (๔) พัฒนาสังคม (๕) สังคมศาสตร์ (๖) สังคมวิทยา (๗) สังคมวิทยาและมานุษยวิทยา (๘) พัฒนามนุษย์และสังคม (๙) ไทยคดีศึกษา (๑๐) สังคมศาสตร์การพัฒนา (๑๑) ประวัติศาสตร์ (๑๒) ภูมิศาสตร์ (๑๓) วัฒนธรรมศึกษา (๑๔) การพัฒนาชุมชน (๑๕) พัฒนาชุมชน (๑๖) รัฐประศาสนศาสตร์ (๑๗) รัฐศาสตร์ (๑๘) นิติศาสตร์ (๑๙) ปรัชญาและศาสนา (๒๐) ปรัชญา (๒๑) พระพุทธศาสนา (๒๒) การสอนสังคม ศาสนา และวัฒนธรรม (๒๓) การสอนสังคมศึกษา ศาสนา และวัฒนธรรม (๒๔) มานุษยวิทยา (๒๕) การสอนภูมิศาสตร์ (๒๖) การสอนประวัติศาสตร์ (๒๗) การสอนพระพุทธศาสนา	๒ อัตรา	- สาขาวิชาเอกในแบบคู่มือ มีวิชาเอกสังคมศึกษาเป็น เอกคู่ด้วย - สาขาวิชาเอกในแบบเอก คู่มือมีวิชาเอกหนึ่งหรือทั้งคู่ ตรงตามชื่อสาขาวิชาเอกที่ กำหนด



รายละเอียดคุณวุฒิ กลุ่มวิชา หรือทาง หรือสาขาวิชาเอก ที่เปิดรับสมัครสอบแข่งขันเพื่อบรรจุและแต่งตั้ง
บุคคลเข้ารับราชการเป็นข้าราชการครูและบุคลากรทางการศึกษา ตำแหน่งครูผู้ช่วย
สังกัดสำนักงานคณะกรรมการการศึกษาขั้นพื้นฐาน ปี พ.ศ. ๒๕๖๖
(แบบท้ายประกาศ อ.ก.ค.ศ. เขตพื้นที่การศึกษาประถมศึกษาบุรีรัมย์ เขต ๒ ลงวันที่ ๒๒ พฤษภาคม ๒๕๖๖)

ตำแหน่ง	กลุ่มวิชา/ทาง/สาขาวิชาเอก	จำนวนอัตรา ที่ประกาศรับสมัคร	หมายเหตุ
ครูผู้ช่วย	๔. กลุ่มวิชาสังคมศึกษา (ต่อ) ปริญญาตรี สาขาวิชาเอก (๒๘) ประวัติศาสตร์ศิลปะ (๒๙) โบราณคดีสมัยประวัติศาสตร์ (๓๐) โบราณคดี (๓๑) ภูมิศาสตร์แผนที่ (๓๒) สังคมสงเคราะห์ศาสตร์ (๓๓) วัฒนธรรมศาสตร์ (๓๔) สังคมศาสตร์และการพัฒนา (๓๕) การพัฒนาสังคม (๓๖) ภูมิศาสตร์และเศรษฐกิจสังคม (๓๗) ภูมิศาสตร์เศรษฐกิจสังคม (๓๘) ประวัติศาสตร์ตะวันตก (๓๙) ประวัติศาสตร์ตะวันออก (๔๐) บริหารรัฐกิจ (๔๑) ศาสนา (๔๒) ศาสนศึกษา (๔๓) ศาสนาเปรียบเทียบ (๔๔) พุทธศาสตร์ (๔๕) พุทธศาสตร์ศึกษา (๔๖) พุทธจิตวิทยา (๔๗) บาลีพุทธศาสตร์ (๔๘) จริยศึกษา (๔๙) มนุษยศาสตร์ (๕๐) การเมืองการปกครอง (๕๑) การปกครอง (๕๒) ภูมิภาคศึกษา (๕๓) สารสนเทศศึกษา (๕๔) ผู้นำทางสังคม ธุรกิจและการเมือง		- สาขาวิชาเอกในแบบคู่ที่ มีวิชาเอกสังคมศึกษาเป็น เอกคู่ด้วย - สาขาวิชาเอกในแบบเอก คู่ที่มีวิชาเอกหนึ่งหรือทั้งคู่ ตรงตามชื่อสาขาวิชาเอกที่ กำหนด



รายละเอียดคุณสมบัติ กลุ่มวิชา หรือทาง หรือสาขาวิชาเอก ที่เปิดรับสมัครสอบแข่งขันเพื่อบรรจุและแต่งตั้ง
บุคคลเข้ารับราชการเป็นข้าราชการครูและบุคลากรทางการศึกษา ตำแหน่งครูผู้ช่วย
สังกัดสำนักงานคณะกรรมการการศึกษาขั้นพื้นฐาน ปี พ.ศ. ๒๕๖๖
(แบบท้ายประกาศ อ.ก.ค.ศ. เขตพื้นที่การศึกษาประถมศึกษาราชบุรี เขต ๒ ลงวันที่ ๒๗ พฤษภาคม ๒๕๖๖)

ตำแหน่ง	กลุ่มวิชา/ทาง/สาขาวิชาเอก	จำนวนอัตรา ที่ประกาศรับสมัคร	หมายเหตุ
ครูผู้ช่วย	๔. กลุ่มวิชาสังคมศึกษา (ต่อ) ปริญญาตรี สาขาวิชาเอก (๕๕) มนุษยศาสตร์และสังคมศาสตร์ (๕๖) ภูมิศาสตร์ มัธยมศึกษา (๕๗) รัฐศาสตร์ (การเมืองการปกครอง) (๕๘) พุทธศาสนา (๕๙) จริยศาสตร์ศึกษา (๖๐) การบริหารและการปกครองส่วนท้องถิ่น (๖๑) ประวัติศาสตร์เอเชียตะวันออกเฉียงใต้		- สาขาวิชาเอกในแบบคู่ที่มีวิชาเอกสังคมศึกษาเป็นเอกคู่ด้วย - สาขาวิชาเอกในแบบเอกคู่ที่มีวิชาเอกหนึ่งหรือทั้งคู่ตรงตามชื่อสาขาวิชาเอกที่กำหนด



รายละเอียดคุณวุฒิ กลุ่มวิชา หรือทาง หรือสาขาวิชาเอก ที่ไปรับสมัครสอบแข่งขันเพื่อบรรจุและแต่งตั้ง
บุคคลเข้ารับราชการเป็นข้าราชการครูและบุคลากรทางการศึกษา ตำแหน่งครูผู้ช่วย
สังกัดสำนักงานคณะกรรมการการศึกษาขั้นพื้นฐาน ปี พ.ศ. ๒๕๖๖
(แนบท้ายประกาศ อ.ก.ค.ศ. เขตพื้นที่การศึกษาประถมศึกษาบุรีรัมย์ เขต ๒ ลงวันที่ ๒๓ พฤษภาคม ๒๕๖๖)

ตำแหน่ง	กลุ่มวิชา/ทาง/สาขาวิชาเอก	จำนวนอัตรา ที่ประกาศรับสมัคร	หมายเหตุ
ครูผู้ช่วย	๕. กลุ่มวิชาดนตรี/ดนตรีศึกษา ปริญญาตรี สาขาวิชาเอก (๑) ดนตรี (๒) ดนตรีศึกษา (๓) ศิลปกรรมดนตรี (๔) การแสดงดนตรี (๕) ดุริยศิลป์ (๖) ดุริยางคศิลป์ (๗) ดุริยางคศาสตร์ (๘) ดุริยางค์ไทย (๙) ดุริยางค์สากล (๑๐) คีตศิลป์ไทย (๑๑) คีตศิลป์สากล (๑๒) การสอนดุริยางคศึกษา (๑๓) การสอนดุริยางคศิลป์และนาฏศิลป์ (๑๔) คีตศิลป์ (๑๕) ดนตรีคีตศิลป์ไทยศึกษา (๑๖) ดนตรีคีตศิลป์สากลศึกษา (๑๗) ศิลปศึกษาแขนงวิชาดนตรีศึกษา (๑๘) ดนตรีสากล (๑๙) ดนตรีไทย (๒๐) เทคโนโลยีดนตรี (๒๑) ดนตรีบัณฑิต (๒๒) ศิลปกรรมศาสตร์ศึกษา-ดนตรีศึกษา-ดนตรีไทย (๒๓) ศิลปกรรมศาสตร์ศึกษา-ดนตรีศึกษา-ดนตรีสากล (๒๔) ศิลปกรรมแขนงวิชาดนตรีศึกษา (๒๕) การสอนวิชาดนตรีสากล (๒๖) ดนตรีหรือดนตรีสากล	๑ อัตรา	- สาขาวิชาเอกในแบบคู่ที่ มีวิชาเอกดนตรี/ดนตรี ศึกษาเป็นเอกคู่ด้วย - สาขาวิชาเอกในแบบเอก คู่ที่มีวิชาเอกหนึ่งหรือทั้งคู่ ตรงตามชื่อสาขาวิชาเอกที่ กำหนด



รายละเอียดคุณวุฒิ กลุ่มวิชา หรือทาง หรือสาขาวิชาเอก ที่เปิดรับสมัครสอบแข่งขันเพื่อบรรจุและแต่งตั้ง
บุคคลเข้ารับราชการเป็นข้าราชการครูและบุคลากรทางการศึกษา ตำแหน่งครูผู้ช่วย
สังกัดสำนักงานคณะกรรมการการศึกษาขั้นพื้นฐาน ปี พ.ศ. ๒๕๖๖
(แบบท้ายประกาศ อ.ก.ค.ศ. เขตพื้นที่การศึกษาประถมศึกษาราชบุรี เขต ๒ ลงวันที่ ๒๓ พฤษภาคม ๒๕๖๖)

ตำแหน่ง	กลุ่มวิชา/ทาง/สาขาวิชาเอก	จำนวนอัตรา ที่ประกาศรับสมัคร	หมายเหตุ
ครูผู้ช่วย	๖. กลุ่มวิชาศิลปะ/ศิลปศึกษา ปริญญาตรี สาขาวิชาเอก (๑) ศิลปะ (๒) ศิลปะการช่าง (๓) การสอนศิลปะ (๔) ศิลปศึกษา (๕) ศิลปกรรมหรือศิลปกรรมศึกษา (๖) ศิลปะไทย (๗) ศิลปกรรม (๘) ศิลปกรรมศึกษา (๙) ประยุกต์ศิลปศึกษา (๑๐) จิตรกรรม (๑๑) จิตรกรรมไทย (๑๒) จิตรกรรมสากล (๑๓) ประติมากรรม (๑๔) ประติมากรรมไทย (๑๕) ประติมากรรมสากล (๑๖) ศิลปะประดิษฐ์ (๑๗) ศิลปกรรมศาสตร์ศึกษา (๑๘) ทฤษฎีศิลป์ (๑๙) ทัศนศิลป์ (๒๐) ทัศนศิลป์ศึกษา (๒๑) สถาปัตยกรรมไทย (๒๒) มณฑศิลป์ (๒๓) วิจิตรศิลป์ (๒๔) ออกแบบประยุกต์ศิลป์ (๒๕) ออกแบบทัศนศิลป์ (๒๖) ศิลปภาพพิมพ์ (๒๗) ศิลปการพิมพ์ (๒๘) ภาพพิมพ์ (๒๙) ทัศนศิลป์	๑ อัตรา	- สาขาวิชาเอกในแบบคู่มือ มีวิชาเอกศิลปะ/ ศิลปศึกษาเป็นเอกคู่ด้วย - สาขาวิชาเอกในแบบเอก คู่มือมีวิชาเอกหนึ่งหรือทั้งคู่ ตรงตามชื่อสาขาวิชาเอกที่ กำหนด



รายละเอียดคุณวุฒิ กลุ่มวิชา หรือทาง หรือสาขาวิชาเอก ที่เปิดรับสมัครสอบแข่งขันเพื่อบรรจุและแต่งตั้ง
บุคคลเข้ารับราชการเป็นข้าราชการครูและบุคลากรทางการศึกษา ตำแหน่งครูผู้ช่วย
สังกัดสำนักงานคณะกรรมการการศึกษาขั้นพื้นฐาน ปี พ.ศ. ๒๕๖๖
(แบบท้ายประกาศ อ.ก.ค.ศ. เขตพื้นที่การศึกษาประถมศึกษาราชบุรี เขต ๒ ลงวันที่ ๒๗ พฤษภาคม ๒๕๖๖)

ตำแหน่ง	กลุ่มวิชา/ทาง/สาขาวิชาเอก	จำนวนอัตรา ที่ประกาศรับสมัคร	หมายเหตุ
ครูผู้ช่วย	๗. กลุ่มวิชาประถมศึกษา ปริญญาตรี สาขาวิชาเอก (๑) การประถมศึกษา (๒) ประถมศึกษา (๓) การศึกษาประถมศึกษา (๔) การสอนประถมศึกษา (๕) การศึกษาตลอดชีวิต (๖) การศึกษาปฐมวัยและการประถมศึกษา	๖ อัตรา	- สาขาวิชาเอกในแบบคู่ที่ มีวิชาเอกประถมศึกษา เป็นเอกคู่ด้วย - สาขาวิชาเอกในแบบเอก คู่ที่มีวิชาเอกหนึ่งหรือทั้งคู่ ตรงตามชื่อสาขาวิชาเอกที่ กำหนด



รายละเอียดคุณสมบัติ กลุ่มวิชา หรือทาง หรือสาขาวิชาเอก ที่เปิดรับสมัครสอบแข่งขันเพื่อบรรจุและแต่งตั้ง
บุคคลเข้ารับราชการเป็นข้าราชการครูและบุคลากรทางการศึกษา ตำแหน่งครูผู้ช่วย
สังกัดสำนักงานคณะกรรมการการศึกษาขั้นพื้นฐาน ปี พ.ศ. ๒๕๖๖
(แบบท้ายประกาศ อ.ก.ค.ศ. เขตพื้นที่การศึกษาประถมศึกษาราชบุรี เขต ๒ ลงวันที่ ๒๓ พฤษภาคม ๒๕๖๖)

ตำแหน่ง	กลุ่มวิชา/ทาง/สาขาวิชาเอก	จำนวนอัตรา ที่ประกาศรับสมัคร	หมายเหตุ
ครูผู้ช่วย	๘. กลุ่มวิชาปฐมวัย ปริญญาตรี สาขาวิชาเอก (๑) ปฐมวัย (๒) ปฐมวัยศึกษา (๓) การศึกษาปฐมวัย (๔) อนุบาลศึกษา (๕) อนุบาล (๖) การอนุบาลศึกษา (๗) การปฐมวัยศึกษา (๘) การสอนปฐมวัย (๙) การอนุบาล (๑๐) การปฐมวัย (๑๑) โปรแกรมวิชาการศึกษาปฐมวัย (๑๒) การพัฒนาเด็กปฐมวัย (๑๓) การสอนอนุบาล (๑๔) การศึกษาอนุบาล (๑๕) การพัฒนาการเด็กและครอบครัว (๑๖) การศึกษาปฐมวัยและการประถมศึกษา	๑๒ อัตรา	- สาขาวิชาเอกในแบบคู่ที่มีวิชาเอกปฐมวัยเป็นเอกคู่ด้วย - สาขาวิชาเอกในแบบเอกคู่ที่มีวิชาเอกหนึ่งหรือทั้งคู่ตรงตามชื่อสาขาวิชาเอกที่กำหนด



หลักสูตรการสอบแข่งขันเพื่อบรรจุและแต่งตั้งบุคคลเข้ารับราชการเป็นข้าราชการครูและบุคลากร
ทางการศึกษา ตำแหน่งครูผู้ช่วย สังกัดสำนักงานคณะกรรมการการศึกษาขั้นพื้นฐาน
(แนบท้ายหลักเกณฑ์และวิธีการตามหนังสือสำนักงาน ก.ค.ศ. ที่ ศธ ๐๒๐๖.๖/ว ๑๔ ลงวันที่ ๑ พฤษภาคม ๒๕๖๖)

ภาค ก ความรู้ความสามารถทั่วไป (คะแนนเต็ม ๒๐๐ คะแนน)

๑. ความสามารถในการคิดวิเคราะห์ (คะแนนเต็ม ๑๐๐ คะแนน) ให้ทดสอบโดยวิธีการ
สอบข้อเขียนแบบปรนัย ในเรื่องต่อไปนี้

๑.๑ การคิดวิเคราะห์เชิงภาษา ได้แก่ การใช้ภาษาไทยเพื่อการสื่อสาร ความเข้าใจ ในการ
อ่านภาษาไทย การจับใจความสำคัญ การสรุปความ การตีความจากบทความ ข้อความ หรือสถานการณ์ต่าง ๆ

๑.๒ การคิดวิเคราะห์เชิงนามธรรม ได้แก่ การคิดหาความสัมพันธ์เชื่อมโยงคำ ข้อความ
หรือรูปภาพ ตลอดจนการหาข้อสรุปอย่างสมเหตุสมผลจากข้อความ สัญลักษณ์ รูปภาพ สถานการณ์หรือ
แบบจำลองต่าง ๆ

๑.๓ การคิดวิเคราะห์เชิงปริมาณ ได้แก่ ความเข้าใจ ความคิดรวบยอด และแก้ปัญหา
ทางคณิตศาสตร์เบื้องต้น การเปรียบเทียบและวิเคราะห์เชิงปริมาณ ตลอดจนการประเมินความเพียงพอ
ของข้อมูล

๒. ทักษะภาษาอังกฤษ (คะแนนเต็ม ๕๐ คะแนน) ให้ทดสอบโดยวิธีการสอบข้อเขียน
แบบปรนัย เพื่อวัดความเข้าใจในหลักการสื่อสาร โดยใช้ศัพท์ สำนวน โครงสร้างประโยคที่เหมาะสม ทั้งในเชิง
ความหมาย และบริบท แสดงถึงความสามารถในการสื่อสารที่มีประสิทธิภาพ การวัดความสามารถด้านการอ่าน
โดยทดสอบการทำความเข้าใจในสาระของข้อความหรือบทความ และการวัดความสามารถด้านการเขียน
ภาษาอังกฤษ ในระดับเบื้องต้น

๓. ความรู้และลักษณะการเป็นข้าราชการที่ดี (คะแนนเต็ม ๕๐ คะแนน) ให้ทดสอบ
โดยวิธีการสอบข้อเขียนแบบปรนัย เพื่อวัดความรู้ที่เป็นพื้นฐานของการเป็นข้าราชการที่ดี ได้แก่ ระเบียบ
บริหารราชการแผ่นดิน หลักการบริหารกิจการบ้านเมืองที่ดี วิถีปฏิบัติราชการทางปกครอง หน้าที่และความรับ
ผิดในการปฏิบัติหน้าที่ราชการ ตลอดจนเจตคติและจริยธรรมสำหรับข้าราชการ

ภาค ข มาตรฐานความรู้และประสบการณ์วิชาชีพ (คะแนนเต็ม ๒๐๐ คะแนน)

๑. มาตรฐานความรู้ทั่วไปในการจัดการเรียนการสอน (คะแนนเต็ม ๗๕ คะแนน) ให้ทดสอบ
โดยวิธีการสอบข้อเขียนแบบปรนัย ในเรื่องต่อไปนี้

๑.๑ การเปลี่ยนแปลงบริบทของโลก สังคม และแนวคิดของปรัชญาเศรษฐกิจพอเพียง

๑.๒ จิตวิทยาพัฒนาการ จิตวิทยาการศึกษา และจิตวิทยาให้คำปรึกษาในการวิเคราะห์
และพัฒนาผู้เรียนตามศักยภาพ

๑.๓ หลักสูตร การสอน และการใช้เทคโนโลยีดิจิทัลในการจัดการเรียนรู้

๑.๔ การวัดประเมินผลการเรียนรู้และการวิจัยเพื่อแก้ปัญหาและพัฒนาผู้เรียน

๑.๕ การออกแบบและการดำเนินการเกี่ยวกับงานประกันคุณภาพการศึกษา

๒. มาตรฐานความรู้ในเนื้อหาวิชาที่สอน (วิชาเอก) (คะแนนเต็ม ๑๐๐ คะแนน) ให้ทดสอบโดย
วิธีการสอบข้อเขียนแบบปรนัย



๓. ความรอบรู้...

๓. ความรอบรู้กฎหมายที่เกี่ยวข้องกับการปฏิบัติงาน และแนวทางการปฏิรูปการศึกษา (คะแนนเต็ม ๒๕ คะแนน) ให้ทดสอบโดยวิธีการสอบข้อเขียนแบบปรนัย ในเรื่องต่อไปนี้

- ๓.๑ กฎหมายที่เกี่ยวข้องกับการปฏิบัติงาน ที่บังคับใช้ในปัจจุบัน
- ๑) รัฐธรรมนูญและกฎหมายที่เกี่ยวข้องกับการจัดการเรียนการสอน
 - ๒) กฎหมายว่าด้วยการศึกษาระดับมัธยมศึกษา
 - ๓) กฎหมายว่าด้วยการศึกษาแห่งชาติ
 - ๔) กฎหมายว่าด้วยระเบียบข้าราชการครูและบุคลากรทางการศึกษา
 - ๕) กฎหมายว่าด้วยสภาครูและบุคลากรทางการศึกษา
 - ๖) กฎหมายว่าด้วยระเบียบบริหารราชการกระทรวงศึกษาธิการ
 - ๗) กฎหมายว่าด้วยคุ้มครองเด็ก
 - ๘) กฎหมายว่าด้วยการศึกษาปฐมวัย
- ๓.๒ แนวทางการปฏิรูปการศึกษา ที่บังคับใช้ในปัจจุบัน
- ๑) ยุทธศาสตร์ชาติ ๒๐ ปี
 - ๒) แผนการศึกษาแห่งชาติ
 - ๓) นโยบายและจุดเน้นของกระทรวงศึกษาธิการ

ภาค ค ความเหมาะสมกับตำแหน่ง วิชาชีพ และการปฏิบัติงานในสถานศึกษา (คะแนนเต็ม ๑๐๐ คะแนน) โดยมีองค์ประกอบการประเมิน ดังนี้

๑. คุณลักษณะส่วนบุคคล (คะแนนเต็ม ๒๕ คะแนน) ให้ประเมินจากการสัมภาษณ์ ดังนี้
 - ๑.๑ บุคลิกลักษณะ ท่วงทีวาจา
 - ๑.๒ วุฒิภาวะทางอารมณ์และการมีปฏิภาณการแก้ปัญหา
 - ๑.๓ ความคิดริเริ่มสร้างสรรค์ เจตคติ และอุดมการณ์ความเป็นครู
๒. การพัฒนาตนเองและวิชาชีพ (คะแนนเต็ม ๒๕ คะแนน) ให้ประเมินจากแฟ้มสะสมงาน ดังนี้
 - ๒.๑ ประวัติการศึกษา
 - ๒.๒ ผลงานที่เกี่ยวข้องกับวิชาชีพและวิชาเอกที่สำเร็จการศึกษา
 - ๒.๓ การเข้าถึงชุมชน และการมีจิตสาธารณะ
๓. ความสามารถด้านการสอน (คะแนนเต็ม ๕๐ คะแนน) ให้ประเมินจากการนำเสนอที่แสดงถึงทักษะและศักยภาพด้านการจัดการเรียนการสอนของตนเองในสาขาวิชาที่สมัครในรูปแบบและวิธีการต่าง ๆ ตามที่ผู้ดำเนินการสอบแข่งขันกำหนด



กำหนดการสอบแข่งขันเพื่อบรรจุและแต่งตั้งบุคคลเข้ารับราชการเป็นข้าราชการครูและบุคลากร
ทางการศึกษา ตำแหน่งครูผู้ช่วย สังกัดสำนักงานคณะกรรมการการศึกษาขั้นพื้นฐาน ปี พ.ศ. ๒๕๖๖

๑. ประกาศรับสมัคร	ภายในวันพุธที่ ๒๔ พฤษภาคม ๒๕๖๖
๒. รับสมัคร	วันพุธที่ ๓๑ พฤษภาคม ๒๕๖๖ - วันอังคารที่ ๖ มิถุนายน ๒๕๖๖ (ไม่เว้นวันหยุดราชการ)
๓. ประกาศรายชื่อผู้มีสิทธิสอบ ภาค ก และ ภาค ข	ภายในวันอังคารที่ ๑๓ มิถุนายน ๒๕๖๖
๔. ประเมินจากการสอบข้อเขียน ภาค ก ความรู้ความสามารถทั่วไป ภาค ข มาตรฐานความรู้และประสบการณ์วิชาชีพ	วันเสาร์ที่ ๒๔ มิถุนายน ๒๕๖๖ วันอาทิตย์ที่ ๒๕ มิถุนายน ๒๕๖๖
๕. ประกาศรายชื่อผู้ผ่าน ภาค ก และ ภาค ข เพื่อมีสิทธิเข้ารับการประเมิน ภาค ค	ภายในวันจันทร์ที่ ๓ กรกฎาคม ๒๕๖๖
๖. ประเมินจากการสอบสัมภาษณ์ เพิ่มผลงาน และนำเสนอที่แสดงถึงทักษะและศักยภาพ ด้านการจัดการเรียนการสอน ภาค ค ความเหมาะสมกับตำแหน่ง วิชาชีพ และการปฏิบัติงานในสถานศึกษา	ตามวันและเวลาที่ อ.ก.ศ. เขตพื้นที่การศึกษากำหนด (ให้แล้วเสร็จภายในเดือนกรกฎาคม ๒๕๖๖)
๗. ประกาศผลการสอบแข่งขัน	

หมายเหตุ ดำเนินการตามหลักเกณฑ์และวิธีการที่ ก.ค.ศ. กำหนด ตามหนังสือสำนักงาน ก.ค.ศ.
ที่ ศธ ๐๒๐๖.๖/ว ๑๔ ลงวันที่ ๑ พฤษภาคม ๒๕๖๖



ตารางสอบแข่งขันเพื่อบรรจุและแต่งตั้งบุคคลเข้ารับราชการเป็นข้าราชการครูและบุคลากรทางการศึกษา
ตำแหน่งครูผู้ช่วย สังกัดสำนักงานคณะกรรมการการศึกษาขั้นพื้นฐาน ปี พ.ศ. ๒๕๖๖

ตารางสอบ ภาค ก ความรู้ความสามารถทั่วไป (คะแนนเต็ม ๒๐๐ คะแนน)

วัน/เวลา	วิชาที่สอบ	คะแนนเต็ม	หมายเหตุ
วันเสาร์ที่ ๒๔ มิถุนายน ๒๕๖๖			
เวลา ๐๙.๐๐ - ๑๑.๓๐ น.	ความสามารถในการคิดวิเคราะห์	๑๐๐ คะแนน	
เวลา ๑๓.๐๐ - ๑๔.๓๐ น.	ทักษะภาษาอังกฤษ	๕๐ คะแนน	
เวลา ๑๕.๓๐ - ๑๖.๓๐ น.	ความรู้และลักษณะการเป็นข้าราชการที่ดี	๕๐ คะแนน	

ตารางสอบ ภาค ข มาตรฐานความรู้และประสบการณ์วิชาชีพ (คะแนนเต็ม ๒๐๐ คะแนน)

วัน/เวลา	วิชาที่สอบ	คะแนนเต็ม	หมายเหตุ
วันอาทิตย์ที่ ๒๕ มิถุนายน ๒๕๖๖			
เวลา ๐๙.๐๐ - ๑๑.๓๐ น.	มาตรฐานความรู้ในเนื้อหาวิชาที่สอน (วิชาเอก)	๑๐๐ คะแนน	
เวลา ๑๓.๐๐ - ๑๔.๓๐ น.	มาตรฐานความรู้ทั่วไปในการจัดการเรียนการสอน	๗๕ คะแนน	
เวลา ๑๕.๓๐ - ๑๖.๐๐ น.	ความรอบรู้กฎหมายที่เกี่ยวข้องกับการปฏิบัติงาน และแนวทางการปฏิรูปการศึกษา	๒๕ คะแนน	



รายละเอียดตัวชี้วัดและคะแนนการประเมิน ภาค ค ความเหมาะสมกับตำแหน่ง วิชาชีพ และการปฏิบัติงานในสถานศึกษา
สำหรับการสอบแข่งขันเพื่อบรรจุและแต่งตั้งบุคคลเข้ารับราชการเป็นข้าราชการครูและบุคลากรทางการศึกษา
ตำแหน่งครูผู้ช่วย สังกัดสำนักงานคณะกรรมการการศึกษาขั้นพื้นฐาน ปี พ.ศ. ๒๕๖๖

ที่	องค์ประกอบ/ตัวชี้วัด	ค่าคะแนน	กรอบการพิจารณา
๑	คุณลักษณะส่วนบุคคล ๑.๑ บุคลิกลักษณะ ท่วงทีวาจา	๒๕ คะแนน (๙ คะแนน)	พิจารณาจากการสัมภาษณ์ พิจารณาจาก - การแต่งกายสุภาพ เรียบร้อย เหมาะสม - กริยาท่าทาง การมีสัมมาคารวะ - การใช้ภาษาในการสื่อสาร - การมีปฏิสัมพันธ์กับผู้อื่น
	๑.๒ วุฒิภาวะทางอารมณ์ และการมีปฏิญาณการแก้ปัญหา	(๘ คะแนน)	พิจารณาจาก - การควบคุมอารมณ์ - การวิเคราะห์ปัญหาและสาเหตุ - การตอบคำถามได้ตรงประเด็น - ไหวพริบปฏิญาณในการแก้ปัญหาเฉพาะหน้า
	๑.๓ ความคิดริเริ่มสร้างสรรค์ เจตคติ และอุดมการณ์ความเป็นครู	(๘ คะแนน)	พิจารณาจาก - ความคิดริเริ่มสร้างสรรค์ - เจตคติที่ดีต่อวิชาชีพครู - อุดมการณ์ความเป็นครู - แนวคิดในการพัฒนาวิชาชีพครู
๒	การพัฒนาตนเองและวิชาชีพ ๒.๑ ประวัติการศึกษา	๒๕ คะแนน (๑๐ คะแนน)	พิจารณาจากแฟ้มสะสมงาน พิจารณาจาก - วุฒิการศึกษาที่สำเร็จการศึกษาตั้งแต่ระดับปริญญาตรีขึ้นไป - หลักสูตรอบรมที่เกี่ยวข้องกับความเป็นครู - หลักสูตรอื่น ๆ ที่นอกเหนือจากวิชาชีพครู
	๒.๒ ผลงานที่เกี่ยวข้องกับวิชาชีพ และวิชาเอกที่สำเร็จการศึกษา	(๑๐ คะแนน)	พิจารณาจาก - ผลงานที่นำเสนอ - ผลงานตรงกับวิชาชีพและวิชาเอกที่สำเร็จการศึกษา
	๒.๓ การเข้าถึงชุมชน และการมีจิตสาธารณะ	(๕ คะแนน)	พิจารณาจาก - การเข้าถึงชุมชน - รูปแบบ วิธีการเข้าถึงชุมชน - การร่วมกิจกรรมการมีจิตสาธารณะ - รูปแบบ วิธีการร่วมกิจกรรมจิตสาธารณะ



ที่	องค์ประกอบ/ตัวชี้วัด	ค่าคะแนน	กรอบการพิจารณา
๓	ความสามารถด้านการสอน	๕๐ คะแนน	<p>ใช้วิธีการประเมินโดยการสัมภาษณ์ ทั้งนี้ พิจารณาจาก การนำเสนอแผนจัดการเรียนการสอนในสาขาวิชาที่สมัคร อย่างน้อยจำนวน ๑ แผน โดยมีองค์ประกอบการพิจารณา ดังนี้</p> <p>๓.๑ การวิเคราะห์หลักสูตร การออกแบบและการวางแผน การจัดการเรียนรู้</p> <ul style="list-style-type: none">- โครงสร้างรายวิชา- ความสอดคล้องระหว่างหน่วยการเรียนรู้กับแผนการจัดการเรียนรู้- ความสอดคล้องขององค์ประกอบของแผนการจัดการเรียนรู้- ความครบถ้วนสมบูรณ์ขององค์ประกอบของแผนการจัดการเรียนรู้ <p>๓.๒ ทักษะและวิธีการสอนที่เหมาะสมกับสาขาและบริบทของชั้นเรียน</p> <ul style="list-style-type: none">- รูปแบบ เทคนิค วิธีการสอน- ทักษะในการอธิบาย/ถ่ายทอดองค์ความรู้- เทคนิคและวิธีการชั้นนำเข้าสู่บทเรียน ชั้นการสอน ชั้นสรุป- การจัดการชั้นเรียน ไหวพริบปฏิภาณในการแก้ปัญหา <p>๓.๓ ทักษะการใช้คำถามและการตอบสนองต่อพฤติกรรมผู้เรียน</p> <ul style="list-style-type: none">- ลักษณะของคำถามสามารถวัดความจำ ความเข้าใจ การนำไปใช้- ลักษณะของคำถามกระตุ้นให้แสดงความคิด- คำถามสอดคล้องกับเนื้อหาที่สอนและเหมาะสมกับวัยของผู้เรียน- ทักษะในการตอบคำถามของครู <p>๓.๔ การใช้สื่อ นวัตกรรม เทคโนโลยีในการจัดการเรียนรู้</p> <ul style="list-style-type: none">- การใช้สื่อ นวัตกรรม เทคโนโลยีประกอบการสอนสอดคล้อง และเหมาะสมกับเนื้อหาวิชา วัยของผู้เรียน- การใช้สื่อ นวัตกรรม เทคโนโลยีในการจัดการเรียนรู้ที่ทันสมัย- ความสามารถในการใช้สื่อ นวัตกรรม เทคโนโลยี <p>๓.๕ การวัดและประเมินผลการจัดการเรียนรู้</p> <ul style="list-style-type: none">- รูปแบบ วิธีการ ความถูกต้อง และเหมาะสมกับสิ่งที่ต้องการวัด และเนื้อหาวิชา- เครื่องมือที่ใช้ในการวัดและประเมินผล- ความหลากหลายของวิธีการวัดและประเมินผล <p>หมายเหตุ : ให้ผู้เข้าสอบเตรียมแผนการจัดการเรียนรู้/ แผนการจัดประสบการณ์ อย่างน้อยจำนวน ๑ แผน จัดทำ เป็นรูปเล่ม จำนวน ๕ เล่ม (เพื่อมอบให้คณะกรรมการ ในวันสอบสัมภาษณ์)</p>
รวม		๑๐๐ คะแนน	



หนังสือขออนุญาตให้ข้าราชการไปสอบแข่งขันเพื่อบรรจุและแต่งตั้งบุคคล
เข้ารับราชการเป็นข้าราชการครูและบุคลากรทางการศึกษา ตำแหน่งครูผู้ช่วย
สังกัดสำนักงานคณะกรรมการการศึกษาขั้นพื้นฐาน ปี พ.ศ. ๒๕๖๖
(สำหรับข้าราชการครูและบุคลากรทางการศึกษา สังกัดสำนักงานคณะกรรมการการศึกษาขั้นพื้นฐาน)

เขียนที่.....
วันที่..... เดือน..... พ.ศ. ๒๕๖๖

ข้าพเจ้า.....
ตำแหน่ง..... สังกัดสำนักงานคณะกรรมการการศึกษาขั้นพื้นฐาน กระทรวงศึกษาธิการ
อนุญาตให้..... ตำแหน่ง.....
รับเงินเดือนในอันดับ..... ชั้น..... บาท ตำแหน่งเลขที่.....
โรงเรียน..... สำนักงานเขตพื้นที่การศึกษา.....
กระทรวงศึกษาธิการ มาสมัครสอบแข่งขัน ตามประกาศ อ.ก.ค.ศ. เขตพื้นที่การศึกษาประถมศึกษาบุรีรัมย์ เขต ๒
ลงวันที่ ๒๓ พฤษภาคม ๒๕๖๖ เรื่อง รับสมัครสอบแข่งขันเพื่อบรรจุและแต่งตั้งบุคคลเข้ารับราชการเป็นข้าราชการครู
และบุคลากรทางการศึกษา ตำแหน่งครูผู้ช่วย สังกัดสำนักงานคณะกรรมการการศึกษาขั้นพื้นฐาน ปี พ.ศ. ๒๕๖๖ ได้

ลงชื่อ.....(ผู้บังคับบัญชาชั้นต้น)
(.....)
ตำแหน่ง.....
วันที่...../...../.....

ความเห็นของผู้บังคับบัญชา

.....

ลงชื่อ.....(ผู้บังคับบัญชา)
(.....)
ตำแหน่ง.....
วันที่...../...../.....

ความเห็นของผู้มีอำนาจสั่งบรรจุและแต่งตั้ง

.....

ลงชื่อ.....(ผู้มีอำนาจสั่งบรรจุและแต่งตั้ง)
(.....)
ตำแหน่ง.....
วันที่...../...../.....

หมายเหตุ การอนุญาตให้ข้าราชการครูและบุคลากรทางการศึกษาดำแหน่งใด วิทยฐานะใด ไปสมัครสอบแข่งขัน
ผู้มีอำนาจสั่งบรรจุและแต่งตั้งตามความในมาตรา ๕๓ แห่งพระราชบัญญัติระเบียบข้าราชการครูและบุคลากร
ทางการศึกษา พ.ศ. ๒๕๔๗ และที่แก้ไขเพิ่มเติม เป็นผู้พิจารณาอนุญาต แล้วแต่กรณี

หนังสือขออนุญาตให้ข้าราชการไปสอบแข่งขันเพื่อบรรจุและแต่งตั้งบุคคล
เข้ารับราชการเป็นข้าราชการครูและบุคลากรทางการศึกษา ตำแหน่งครูผู้ช่วย
สังกัดสำนักงานคณะกรรมการการศึกษาขั้นพื้นฐาน ปี พ.ศ. ๒๕๖๖
(สำหรับข้าราชการตามกฎหมายอื่น ที่มีใช้กฎหมายข้าราชการครูและบุคลากรทางการศึกษา)

เขียนที่.....
วันที่..... เดือน..... พ.ศ. ๒๕๖๖

เรื่อง ขออนุญาตให้ข้าราชการไปสอบแข่งขันเพื่อบรรจุและแต่งตั้งเป็นข้าราชการครูและบุคลากรทางการศึกษา

เรียน ผู้อำนวยการสำนักงานเขตพื้นที่การศึกษาประถมศึกษาสุราษฎร์ธานี เขต ๒

ตามที่ (นาย/นาง/นางสาว).....
ตำแหน่ง..... ระดับ/อันดับ..... ชั้น.....บาท
โรงเรียน..... กระทรวง.....

ประสงค์จะสมัครสอบแข่งขัน ตามประกาศ อ.ก.ค.ศ. เขตพื้นที่การศึกษาประถมศึกษาสุราษฎร์ธานี เขต ๒ ลงวันที่ ๒๓
พฤษภาคม ๒๕๖๖ เรื่อง รับสมัครสอบแข่งขันเพื่อบรรจุและแต่งตั้งบุคคลเข้ารับราชการเป็นข้าราชการครูและ
บุคลากรทางการศึกษา ตำแหน่งครูผู้ช่วย สังกัดสำนักงานคณะกรรมการการศึกษาขั้นพื้นฐาน ปี พ.ศ. ๒๕๖๖ นั้น

(ชื่อหน่วยงาน).....พิจารณาแล้ว ขออนุญาตให้ข้าราชการ
ดังกล่าวมาสมัครสอบแข่งขัน และยินยอมให้โอนเมื่อถึงลำดับที่ผู้สอบแข่งขันได้จะได้รับการบรรจุและแต่งตั้ง

ลงชื่อ.....(ผู้บังคับบัญชาชั้นต้น)
(.....)
ตำแหน่ง.....

ความเห็นของผู้บังคับบัญชาผู้มีอำนาจสั่งบรรจุและแต่งตั้ง

.....
.....

ลงชื่อ.....(ผู้มีอำนาจสั่งบรรจุและแต่งตั้ง)
(.....)
ตำแหน่ง.....

- ผู้สมัครจะต้องกรอกใบสมัครด้วยลายมือของตนเอง และลงลายมือชื่อต่อหน้าเจ้าหน้าที่รับสมัคร
- ก่อนยื่นใบสมัคร จะต้องตรวจสอบหลักฐานต่าง ๆ ให้ครบถ้วน ถูกต้อง และรับรองสำเนาเอกสารทุกแผ่น (เขียนตัวบรรจงด้วยปากกาถูลิ้น)



ติดรูปถ่าย
ขนาด 1 นิ้ว
(ถ่ายไม่เกิน
6 เดือน)

ใบสมัครสอบแข่งขันเพื่อบรรจุและแต่งตั้งบุคคลเข้ารับราชการเป็นข้าราชการครูและบุคลากรทางการศึกษา
ตำแหน่งครูผู้ช่วย สังกัดสำนักงานคณะกรรมการการศึกษาขั้นพื้นฐาน ปี พ.ศ. 2566
อ.ก.ค.ศ. เขตพื้นที่การศึกษาประถมศึกษาราชบุรี เขต 2

เลขประจำตัวสอบ

1	2	3							
---	---	---	--	--	--	--	--	--	--

สมัครสอบกลุ่มวิชา หรือทาง หรือสาขาวิชาเอก.....รหัสกลุ่มวิชา.....

เรียน ประธาน อ.ก.ค.ศ. เขตพื้นที่การศึกษาประถมศึกษาราชบุรี เขต ๒

ด้วยข้าพเจ้าประสงค์จะสมัครสอบแข่งขันเพื่อบรรจุและแต่งตั้งบุคคลเข้ารับราชการเป็นข้าราชการครูและบุคลากรทางการศึกษา ตำแหน่งครูผู้ช่วย สังกัดสำนักงานคณะกรรมการการศึกษาขั้นพื้นฐาน ปี พ.ศ. 2566 วุฒิปริญญาตรี 4 ปี 4 ปี และประกาศนียบัตรบัณฑิตที่มีหลักสูตรการศึกษาไม่น้อยกว่า 1 ปี 5 ปี 6 ปี จึงขอเสนอรายละเอียดพร้อมหลักฐานเกี่ยวกับตัวข้าพเจ้าเพื่อประกอบการพิจารณา ดังต่อไปนี้

- ชื่อ – สกุล (นาย/นาง/นางสาว)..... สัญชาติ..... เชื้อชาติ.....
- เกิดวันที่.....เดือน.....พ.ศ.อายุ.....ปี.....เดือน (นับถึงวันรับสมัครวันสุดท้าย)

2.1 บัตรประจำตัวประชาชนเลขที่

--	--	--	--	--	--	--	--	--	--	--	--	--	--	--	--	--	--	--	--

วันออกบัตร..... วันบัตรหมดอายุ.....

2.2 บัตรประจำตัวเจ้าหน้าที่ของรัฐ (ถ้ามี)..... เลขที่..... สังกัด.....

วันออกบัตร..... วันบัตรหมดอายุ.....

3. ประเภทความพิการ (กรณีผู้สมัครเป็นผู้พิการ)

- | | |
|--|---|
| <input type="checkbox"/> พิกัดทางการมองเห็น | <input type="checkbox"/> พิกัดทางการได้ยิน |
| <input type="checkbox"/> พิกัดทางการเคลื่อนไหวหรือทางร่างกาย | <input type="checkbox"/> พิกัดทางจิตใจ หรือพฤติกรรม |
| <input type="checkbox"/> พิกัดทางการเรียนรู้ | <input type="checkbox"/> พิกัดทางสติปัญญา |
| <input type="checkbox"/> พิกัดทางออทิสติก | |

4. วุฒิการศึกษาที่ใช้ในการสมัครระดับปริญญาตรี (ระบุด้วยย่อ).....สาขาวิชาเอก.....
สถาบันการศึกษา.....จังหวัด.....

สำเร็จการศึกษา เมื่อวันที่.....เดือน.....พ.ศ.ได้คะแนนเฉลี่ยสะสม.....

วุฒិการศึกษาสูงสุดที่ได้รับ.....

/5. อาชีพปัจจุบัน...

5. อาชีพปัจจุบัน ลูกจ้างในหน่วยงานภาครัฐ/เอกชน ข้าราชการครูและบุคลากรทางการศึกษา
 ข้าราชการประเภทอื่น พนักงานส่วนท้องถิ่น
 อื่น ๆ

สถานที่ทำงาน/ปฏิบัติงาน.....

อำเภอ/เขต.....จังหวัด.....โทร.....

6. สถานที่ติดต่อได้ทางไปรษณีย์ บ้านเลขที่.....หมู่ที่.....ตรอก/ซอย.....
ถนน.....ตำบล/แขวง.....อำเภอ/เขต.....
จังหวัด.....รหัสไปรษณีย์.....โทรศัพท์.....โทรศัพท์มือถือ.....

7. หลักฐานประกอบการสมัคร โดยผู้สมัครต้องลงชื่อรับรองสำเนาถูกต้อง แนบพร้อมกับใบสมัคร รวม.....แผ่น

7.1 หลักฐานการสมัคร จำนวน.....แผ่น ประกอบด้วย

- สำเนาปริญญาบัตรหรือหนังสือรับรองคุณวุฒิ สำเนาใบระเบียบผลการเรียน (Transcript)
 สำเนาทะเบียนบ้าน สำเนาบัตรประจำตัวประชาชน
 สำเนาบัตรประจำตัวเจ้าหน้าที่ของรัฐ สำเนาทะเบียนสมรส/ใบสำคัญการสมรส (ถ้ามี)
 สำเนาใบสำคัญเปลี่ยนชื่อ - สกุล (ถ้ามี) ใบรับรองแพทย์ (ออกโดยสถานพยาบาลของรัฐ)
 หนังสืออนุญาตให้ผู้สมัครสอบ (กรณีข้าราชการ/พนักงานส่วนท้องถิ่นสมัครสอบ)
 สำเนาบัตรประจำตัวคนพิการ (ถ้ามี)
 อื่น ๆ ถ้ามี (ระบุ)

7.2 ใบอนุญาตประกอบวิชาชีพครู หรือ หลักฐานที่ครูสภาออกให้สำหรับปฏิบัติหน้าที่สอน

สำเนาใบอนุญาตปฏิบัติหน้าที่ครู เลขที่..... ออกให้ ณ วันที่.....เดือน.....
พ.ศ. ใช้ได้จนถึงวันที่ เดือน พ.ศ.

สำเนาใบอนุญาตประกอบวิชาชีพครู เลขที่..... ออกให้ ณ วันที่.....เดือน.....
พ.ศ. ใช้ได้จนถึงวันที่ เดือน พ.ศ.

สำเนาใบอนุญาตประกอบวิชาชีพครูชั้นต้น เลขที่..... ออกให้ ณ วันที่.....
เดือน..... พ.ศ. ใช้ได้จนถึงวันที่.....เดือน..... พ.ศ.

สำเนาใบอนุญาตประกอบวิชาชีพครูชั้นสูง เลขที่..... ออกให้ ณ วันที่.....
เดือน..... พ.ศ. ใช้ได้จนถึงวันที่.....เดือน..... พ.ศ.

สำเนาหนังสือรับรองความรู้ตามมาตรฐานวิชาชีพ เลขที่..... ออกให้ ณ วันที่.....
เดือน..... พ.ศ. ใช้ได้จนถึงวันที่.....เดือน..... พ.ศ.

สำเนาใบอนุญาตปฏิบัติการสอน เลขที่..... ออกให้ ณ วันที่.....เดือน.....
พ.ศ. ใช้ได้จนถึงวันที่ เดือน พ.ศ.

สำเนาหนังสือรับรองการขอรับใบอนุญาตประกอบวิชาชีพทางการศึกษา เลขที่.....
ออกให้ ณ วันที่.....เดือน..... พ.ศ. ใช้ได้จนถึงวันที่.....เดือน..... พ.ศ.

/หากข้าพเจ้า...

(หากข้าพเจ้ายื่นหลักฐานต่าง ๆ ไม่ถูกต้อง หรือไม่ครบถ้วนตามที่กำหนดไว้ในประกาศรับสมัคร ให้ถือว่า
ข้าพเจ้าไม่มีสิทธิ์สอบแข่งขันครั้งนี้)

ข้าพเจ้าขอรับรองว่า ข้าพเจ้าเป็นผู้มีคุณสมบัติทั่วไปตามมาตรา 30 แห่งพระราชบัญญัติระเบียบ
ข้าราชการครูและบุคลากรทางการศึกษา พ.ศ. 2547 และที่แก้ไขเพิ่มเติม และมีคุณสมบัติอื่นครบถ้วนตามประกาศ
รับสมัคร ข้อความดังกล่าวข้างต้นนี้เป็นความจริงทุกประการ หากไม่เป็นความจริง ให้ถือว่าข้าพเจ้าไม่มีสิทธิ์
สอบแข่งขันครั้งนี้ และจะไม่เรียกร้องสิทธิใด ๆ ในภายหลังทั้งสิ้น

(ลงชื่อ).....ผู้สมัครสอบ

(.....)

วันที่.....เดือน.....พ.ศ.

เฉพาะเจ้าหน้าที่		
ได้ตรวจสอบเอกสารหลักฐาน การรับสมัครสอบฉบับจริง พร้อมฉบับถ่ายสำเนาแล้ว ปรากฏว่า () หลักฐานถูกต้องครบถ้วน () ไม่ถูกต้อง เนื่องจาก..... (.....)/...../..... เจ้าหน้าที่รับสมัคร	ได้รับเงินค่าธรรมเนียมสอบ จำนวน 300 บาท (สามร้อยบาทถ้วน) ไว้เรียบร้อยแล้ว ตามใบเสร็จเล่มที่.....เลขที่..... (.....)/...../..... ผู้รับเงิน	ได้ตรวจสอบคุณสมบัติทั่วไป และคุณสมบัติอื่นตามประกาศแล้ว ปรากฏว่า () มีสิทธิ์สอบแข่งขัน () ไม่มีสิทธิ์สอบแข่งขัน เนื่องจาก..... (.....)/...../..... เจ้าหน้าที่ตรวจสอบคุณสมบัติ



บันทึกข้อความ

ส่วนราชการ กลุ่มบริหารงานบุคคล สำนักงานเขตพื้นที่การศึกษาประถมศึกษาราชบุรี เขต ๒
ที่ - วันที่ ๒๖ พฤษภาคม ๒๕๖๖

เรื่อง การสอบแข่งขันเพื่อบรรจุและแต่งตั้งบุคคลเข้ารับราชการเป็นข้าราชการครูและบุคลากรทางการศึกษา ตำแหน่งครูผู้ช่วย สังกัดสำนักงานคณะกรรมการการศึกษาขั้นพื้นฐาน ปี พ.ศ. ๒๕๖๖

เรียน ผู้อำนวยการสำนักงานเขตพื้นที่การศึกษาประถมศึกษาราชบุรี เขต ๒

เรื่องเดิม ตามที่ อ.ก.ค.ศ. เขตพื้นที่การศึกษาประถมศึกษาราชบุรี เขต ๒ จะดำเนินการสอบแข่งขันเพื่อบรรจุและแต่งตั้งบุคคลเข้ารับราชการเป็นข้าราชการครูและบุคลากรทางการศึกษา ตำแหน่งครูผู้ช่วย สังกัดสำนักงานคณะกรรมการการศึกษาขั้นพื้นฐาน ปี พ.ศ. ๒๕๖๖ กำหนดรับสมัครสอบแข่งขัน ตั้งแต่วันที่ ๓๑ พฤษภาคม - วันอังคารที่ ๖ มิถุนายน ๒๕๖๖ นั้น

ความเห็นของเจ้าหน้าที่

๑. เห็นควรดำเนินการแต่งตั้งคณะกรรมการดำเนินการสอบแข่งขันฯ รายละเอียดตามคำสั่งตั้งแนบ
๒. หากเห็นชอบตาม ข้อ ๑ โปรดพิจารณาลงนามในคำสั่งตั้งแนบ
๓. ขออนุมัติจัดประชุมคณะกรรมการดำเนินการสอบแข่งขันฯ ในวันที่ ๒๙ พฤษภาคม ๒๕๖๖ เวลา ๑๓.๓๐ น. ณ ห้องประชุมภัทสรพรพินิจ
๔. เรียนเชิญท่านเป็นประธานการประชุมคณะกรรมการดำเนินการสอบแข่งขันฯ ในวัน เวลาดังกล่าว
๕. ขออนุมัติเบิกค่าใช้จ่ายจากเงินงบประมาณ งบบริหารสำนักงานเขตพื้นที่การศึกษาประถมศึกษาราชบุรี เขต ๒ เพื่อเป็นค่าอาหารว่างและเครื่องดื่ม (๘๒ คน x ๓๐ บาท x ๑ มื้อ) จำนวน ๒,๔๖๐ บาท (สองพันสี่ร้อยหกสิบบาทถ้วน)

จึงเรียนมาเพื่อโปรดพิจารณา

- 9 งบประมาณค่าอาหารว่าง จำนวน 2,460 บาท

(นางสุจิตตา กงโพธิ์)

(นางสุภาวดี บุตรดา)

นักทรัพยากรบุคคลชำนาญการ ปฏิบัติหน้าที่
ปฏิบัติราชการแทน ผอ.กค.ศ. มห.ศ. ม.ป.ส. และผู้อำนวยการกลุ่มบริหารงานบุคคล
26 พ.ค. 2566

- ให้นำตรวจสอบค่าจ้างการขอให้มีประวัติก่อนเข้า
เป็นไปตามระเบียบกักกวด

(นางสาววิญญา ลำไฉ่น)

ผู้อำนวยการกลุ่มบริหารงานการเงินและสินทรัพย์

26 พ.ค. 2566

- ขอบ/อนุฯ

- คว.พ.ค.

นางสาวสุภาวดี มีสุนา

(นางสาวสุภาวดี มีสุนา)

ผู้อำนวยการสำนักงานเขตพื้นที่การศึกษาประถมศึกษาราชบุรี เขต ๒

๒๖ พ.ค. ๒๕๖๖

(นายวุฒิชัย บุญหล้า)

รองผู้อำนวยการสำนักงานเขตพื้นที่การศึกษาประถมศึกษาราชบุรี เขต ๒

26 พ.ค. 2566



คำสั่ง อ.ก.ค.ศ. เขตพื้นที่การศึกษาประถมศึกษาราชบุรี เขต ๒
ที่ ๔/๒๕๖๖

เรื่อง แต่งตั้งคณะกรรมการดำเนินการสอบแข่งขัน
เพื่อบรรจุและแต่งตั้งบุคคลเข้ารับราชการเป็นข้าราชการครูและบุคลากรทางการศึกษา
ตำแหน่งครูผู้ช่วย สังกัดสำนักงานคณะกรรมการการศึกษาขั้นพื้นฐาน ปี พ.ศ. ๒๕๖๖

ด้วย อ.ก.ค.ศ. เขตพื้นที่การศึกษาประถมศึกษาราชบุรี เขต ๒ ในการประชุมครั้งที่ ๔/๒๕๖๖ เมื่อวันที่ ๑๙ พฤษภาคม ๒๕๖๖ มีมติเห็นชอบให้ดำเนินการสอบแข่งขันเพื่อบรรจุบุคคลเข้ารับราชการเป็นข้าราชการครูและบุคลากรทางการศึกษา ตำแหน่งครูผู้ช่วย สังกัดสำนักงานคณะกรรมการการศึกษาขั้นพื้นฐาน ปี พ.ศ. ๒๕๖๖ โดยมีกำหนดการรับสมัครสอบแข่งขัน ระหว่างวันที่ ๓๑ พฤษภาคม - ๖ มิถุนายน ๒๕๖๖ (ไม่เว้นวันหยุดราชการ) ตั้งแต่เวลา ๐๘.๓๐ - ๑๖.๓๐ น. ณ สำนักงานเขตพื้นที่การศึกษาประถมศึกษาราชบุรี เขต ๒ ตำบลบ้านเลือก อำเภอโพธาราม จังหวัดราชบุรี

เพื่อให้การดำเนินการสอบแข่งขันเพื่อบรรจุบุคคลเข้ารับราชการเป็นข้าราชการครูและบุคลากรทางการศึกษา ตำแหน่งครูผู้ช่วย สังกัดสำนักงานคณะกรรมการการศึกษาขั้นพื้นฐาน ปี พ.ศ. ๒๕๖๖ เป็นไปด้วยความเรียบร้อย จึงแต่งตั้งคณะกรรมการ ดังนี้

คณะกรรมการอำนวยการสอบ ประกอบด้วย

- | | | |
|--------------------------------|--|---------------|
| ๑. นางสาวสุภาวดี มีสุนา | ผู้อำนวยการสำนักงานเขตพื้นที่การศึกษาประถมศึกษาราชบุรี เขต ๒ | ประธานกรรมการ |
| ๒. นายวุฒิชัย บุญหล้า | รองผู้อำนวยการสำนักงานเขตพื้นที่การศึกษาประถมศึกษาราชบุรี เขต ๒ | กรรมการ |
| ๓. นางอนุชาต ชื่นจิตร | รองผู้อำนวยการสำนักงานเขตพื้นที่การศึกษาประถมศึกษาราชบุรี เขต ๒ | กรรมการ |
| ๔. นางพัฒนชิตา กนกพงษ์เสถียร | รองผู้อำนวยการสำนักงานเขตพื้นที่การศึกษาประถมศึกษาราชบุรี เขต ๒ | กรรมการ |
| ๕. นายศุภกร มรกต | ผู้อำนวยการกลุ่มนิเทศ ติดตามและประเมินผล | กรรมการ |
| ๖. นางสาวอรุณญา คำชื่น | ผู้อำนวยการกลุ่มบริหารงานการเงินและสินทรัพย์ | กรรมการ |
| ๗. นางพิมพ์มาศ ข้าวจา | ผู้อำนวยการหน่วยตรวจสอบภายใน | กรรมการ |
| ๘. นางสาวสมบูรณ์ สุขทวี | นักทรัพยากรบุคคลชำนาญการพิเศษ
ปฏิบัติหน้าที่ผู้อำนวยการกลุ่มพัฒนาครูฯ | กรรมการ |
| ๙. นางสาวญาณิณี สมประดี | นักจัดการงานทั่วไปชำนาญการพิเศษ
ปฏิบัติหน้าที่ผู้อำนวยการกลุ่มกลุ่มนโยบายและแผน | กรรมการ |
| ๑๐. นางสาวจันทนา ไตรรงค์วิจิตร | นักวิชาการศึกษานำนาฎการ
ปฏิบัติหน้าที่ผู้อำนวยการกลุ่มส่งเสริมการจัดการศึกษา | กรรมการ |

๑๑. นางละลิตา...

- | | | |
|---------------------------|--|----------------------------|
| ๑๑. นางละลิตา สาสีวัฒนผล | นักวิชาการศึกษาชำนาญการ | กรรมการ |
| | ปฏิบัติหน้าที่ผู้อำนวยการกลุ่มกลุ่มอำนวยการ | |
| ๑๒. นางสาวภาวดี บุตรดา | นักทรัพยากรบุคคลชำนาญการ | กรรมการและเลขานุการ |
| | ปฏิบัติหน้าที่ผู้อำนวยการกลุ่มบริหารงานบุคคล | |
| ๑๓. นางสาวนลวรรณ เอกรักษา | นักทรัพยากรบุคคลชำนาญการ | กรรมการและผู้ช่วยเลขานุการ |

มีหน้าที่

๑. จัดประชุมคณะกรรมการต่าง ๆ ที่เกี่ยวข้อง ตามความจำเป็นและเหมาะสม เพื่อชี้แจงการปฏิบัติหน้าที่และกำกับให้ปฏิบัติงานตามหน้าที่ด้วยความรอบคอบและระมัดระวัง
๒. ควบคุมดูแลการปฏิบัติหน้าที่ของคณะกรรมการต่าง ๆ
๓. สนับสนุนในการปฏิบัติหน้าที่ของคณะกรรมการต่าง ๆ
๔. อำนวยความสะดวกในการปฏิบัติหน้าที่โดยทั่วไป
๕. พิจารณาและวินิจฉัย ปัญหาเกี่ยวกับการสอบแข่งขัน ให้เป็นไปด้วยความเรียบร้อยจนกว่าการดำเนินการสอบแข่งขันจะแล้วเสร็จ

ทั้งนี้ ให้คณะกรรมการที่ได้รับแต่งตั้งปฏิบัติหน้าที่ด้วยความรอบคอบ เป็นไปตามระเบียบแบบแผนของทางราชการและให้เกิดผลดีต่อทางราชการ

สั่ง ณ วันที่ ๒๖ พฤษภาคม พ.ศ. ๒๕๖๖



(นางสาวสุภาวดี มีสุนา)

ผู้อำนวยการสำนักงานเขตพื้นที่การศึกษาประถมศึกษาราชบุรี เขต ๒
อนุกรรมการและเลขานุการ อ.ก.ค.ศ. เขตพื้นที่การศึกษาประถมศึกษาราชบุรี เขต ๒
ปฏิบัติหน้าที่แทน ประธาน อ.ก.ค.ศ. เขตพื้นที่การศึกษาประถมศึกษาราชบุรี เขต ๒



คำสั่ง อ.ก.ค.ศ. เขตพื้นที่การศึกษาประถมศึกษาปทุมธานี เขต ๒
ที่ ๕/๒๕๖๖

เรื่อง แต่งตั้งคณะกรรมการดำเนินการสอบแข่งขัน
เพื่อบรรจุและแต่งตั้งบุคคลเข้ารับราชการเป็นข้าราชการครูและบุคลากรทางการศึกษา
ตำแหน่งครูผู้ช่วย สังกัดสำนักงานคณะกรรมการการศึกษาขั้นพื้นฐาน ปี พ.ศ. ๒๕๖๖

ด้วย อ.ก.ค.ศ. เขตพื้นที่การศึกษาประถมศึกษาปทุมธานี เขต ๒ ในการประชุมครั้งที่ ๔/๒๕๖๖ เมื่อวันที่ ๑๙ พฤษภาคม ๒๕๖๖ มีมติเห็นชอบให้ดำเนินการสอบแข่งขันเพื่อบรรจุบุคคลเข้ารับราชการเป็นข้าราชการครูและบุคลากรทางการศึกษา ตำแหน่งครูผู้ช่วย สังกัดสำนักงานคณะกรรมการการศึกษาขั้นพื้นฐาน ปี พ.ศ. ๒๕๖๖ โดยมีกำหนดการรับสมัครสอบแข่งขัน ระหว่างวันที่ ๓๑ พฤษภาคม - ๖ มิถุนายน ๒๕๖๖ (ไม่เว้นวันหยุดราชการ) ตั้งแต่เวลา ๐๘.๓๐ - ๑๖.๓๐ น. ณ สำนักงานเขตพื้นที่การศึกษาประถมศึกษาปทุมธานี เขต ๒ ตำบลบ้านเลือก อำเภอโพธาราม จังหวัดราชบุรี

เพื่อให้การดำเนินการสอบแข่งขันเพื่อบรรจุบุคคลเข้ารับราชการเป็นข้าราชการครูและบุคลากรทางการศึกษา ตำแหน่งครูผู้ช่วย สังกัดสำนักงานคณะกรรมการการศึกษาขั้นพื้นฐาน ปี พ.ศ. ๒๕๖๖ เป็นไปด้วยความเรียบร้อย จึงแต่งตั้งคณะกรรมการ ดังนี้

๑. คณะกรรมการรับสมัครสอบแข่งขัน ประกอบด้วย

- | | | | |
|------|----------------------------|--|------------------|
| ๑.๑ | นางสาวสุภาวดี มีสุนา | ผู้อำนวยการสำนักงานเขตพื้นที่การศึกษาประถมศึกษาปทุมธานี เขต ๒ | ประธานกรรมการ |
| ๑.๒ | นายวุฒิชัย บุญหล้า | รองผู้อำนวยการสำนักงานเขตพื้นที่การศึกษาประถมศึกษาปทุมธานี เขต ๒ | รองประธานกรรมการ |
| ๑.๓ | นางอนุชาต ชื่นจิตร | รองผู้อำนวยการสำนักงานเขตพื้นที่การศึกษาประถมศึกษาปทุมธานี เขต ๒ | รองประธานกรรมการ |
| ๑.๔ | นางพิมพ์ชิตา กนกพงษ์เสถียร | รองผู้อำนวยการสำนักงานเขตพื้นที่การศึกษาประถมศึกษาปทุมธานี เขต ๒ | รองประธานกรรมการ |
| ๑.๕ | นางสาวญาณินี สมประดี | นักจัดการงานทั่วไปชำนาญการพิเศษ
ปฏิบัติหน้าที่ผู้อำนวยการกลุ่มนโยบายและแผน | กรรมการ |
| ๑.๖ | นางสาวสมบุญ สุขทวี | นักทรัพยากรบุคคลชำนาญการพิเศษ
ปฏิบัติหน้าที่ผู้อำนวยการกลุ่มพัฒนาครูและบุคลากรทางการศึกษา | กรรมการ |
| ๑.๗ | นางละลิตา สาลีวัฒนผล | นักวิชาการศึกษาชำนาญการ
ปฏิบัติหน้าที่ผู้อำนวยการกลุ่มอำนวยการ | กรรมการ |
| ๑.๘ | นางพิมพ์ลมาศ ขำวาจา | ผู้อำนวยการหน่วยตรวจสอบภายใน | กรรมการ |
| ๑.๙ | นางสาวจันทนา ไตรรงค์วิจิตร | นักวิชาการศึกษาชำนาญการ
ปฏิบัติหน้าที่ผู้อำนวยการกลุ่มส่งเสริมการจัดการศึกษา | กรรมการ |
| ๑.๑๐ | นายศุภกร มรกต | ผู้อำนวยการกลุ่มนิเทศ ติดตามและประเมินผลการจัดการศึกษา | กรรมการ |
| ๑.๑๑ | นางขวัญจิต แก้วพริ้ง | นักวิชาการพัสดุชำนาญการพิเศษ | กรรมการ |
| ๑.๑๒ | นางนุจรีย์ ทีสะเกตุ | นักจัดการงานทั่วไปชำนาญการพิเศษ | กรรมการ |
| ๑.๑๓ | นางสลิตตา มะโนวัฒนา | ศึกษานิเทศก์ชำนาญการพิเศษ | กรรมการ |

๑.๑๔ นางสาวสุธีรา...

๑.๑๔ นางสาวสุธีรา ศิริพิรุณ	ศึกษานิเทศก์ชำนาญการพิเศษ	กรรมการ
๑.๑๕ นางโสภิตา เหมือนจินดา	ศึกษานิเทศก์ชำนาญการพิเศษ	กรรมการ
๑.๑๖ นางสาวลักขณา โตงาม	ศึกษานิเทศก์ชำนาญการพิเศษ	กรรมการ
๑.๑๗ นายเสถียร แพนทิส	ศึกษานิเทศก์ชำนาญการ	กรรมการ
๑.๑๘ นางสาวชูขวัญ อินทรชัย	ศึกษานิเทศก์ชำนาญการ	กรรมการ
๑.๑๙ นางสาวนันท์ดา เพ็ญไกรศรี	ศึกษานิเทศก์ชำนาญการ	กรรมการ
๑.๒๐ นางสาวขวัญตา เกื้อกุลรัฐ	ศึกษานิเทศก์ชำนาญการ	กรรมการ
๑.๒๑ นางสาวกรรณิการ์ บุญถนอม	ศึกษานิเทศก์ชำนาญการ	กรรมการ
๑.๒๒ นางสาวกคกรณ์ นาคะพันธุ์	ศึกษานิเทศก์ชำนาญการ	กรรมการ
๑.๒๓ นายธีรวัฒน์ ดวงใจดี	ศึกษานิเทศก์ชำนาญการ	กรรมการ
๑.๒๔ นางสาวสุภัค แซ่เฮ้ง	ศึกษานิเทศก์ชำนาญการ	กรรมการ
๑.๒๕ นางแสงเดือน สำเนา	นักวิชาการศึกษาชำนาญการ	กรรมการ
๑.๒๖ นางสาวกาญจนา วิสูตรสกุลศักดิ์	นักวิชาการศึกษาชำนาญการ	กรรมการ
๑.๒๗ นางสาวตุพร มกรกิจวิบูลย์	นักวิเคราะห์นโยบายและแผนปฏิบัติการ	กรรมการ
๑.๒๘ นางสาวศมน ขำมาลัย	นักวิเคราะห์นโยบายและแผนปฏิบัติการ	กรรมการ
๑.๒๙ นางสาวนกวรรณ สุนสาย	นักวิชาการตรวจสอบภายในปฏิบัติการ	กรรมการ
๑.๓๐ ว่าที่ร้อยตรีธีรรัตน์ ย่วนภู	นักวิชาการพัสดุปฏิบัติการ	กรรมการ
๑.๓๑ นายกิตติศักดิ์ อยู่สุข	นิติกร	กรรมการ
๑.๓๒ นางจันทรา โม้มลา	เจ้าพนักงานธุรการปฏิบัติงาน	กรรมการ
๑.๓๓ ว่าที่ร้อยตรีหญิง ณัฐกฤตา สีนสารม	เจ้าพนักงานธุรการปฏิบัติงาน	กรรมการ
๑.๓๔ นางสาววดี บุตรดา	นักทรัพยากรบุคคลชำนาญการ ปฏิบัติหน้าที่ผู้อำนวยการกลุ่มบริหารงานบุคคล	กรรมการและเลขานุการ
๑.๓๕ นางสาวนวลวรรณ เอกรักษา	นักทรัพยากรบุคคลชำนาญการ	กรรมการและผู้ช่วยเลขานุการ
๑.๓๖ นางสาวสุจินดา วันชะเอม	นักทรัพยากรบุคคลปฏิบัติการ	กรรมการและผู้ช่วยเลขานุการ

มีหน้าที่

๑. ตรวจสอบการกรอกข้อมูลในใบสมัครและใบสรุปเอกสารหลักฐานที่ยื่นพร้อมใบสมัคร โดยผู้สมัครจะต้องมีใบอนุญาตประกอบวิชาชีพครู หรือหลักฐานที่ครูสภาออกให้สำหรับปฏิบัติหน้าที่สอนไม่หลังวันรับสมัครสอบแข่งขันวันสุดท้ายและยังไม่หมดอายุ

๒. ตรวจสอบเอกสารหลักฐานต่าง ๆ ให้ถูกต้องครบถ้วน โดยให้ผู้สมัครลงชื่อรับรองสำเนาถูกต้องของหลักฐานที่แนบทุกฉบับทั้งด้านหน้าและด้านหลัง (ถ้ามี) และเจ้าหน้าที่ลงชื่อในการตรวจสอบเอกสารหลักฐานของใบสมัคร และบัตรประจำตัวผู้สมัคร

๓. ลงทะเบียนผู้สมัคร และออกเลขประจำตัวผู้สมัคร

๔. รวบรวมเอกสารทั้งหมด ส่งให้คณะกรรมการตรวจสอบคุณสมบัติ

๕. แนะนำ ชี้แจง อำนาจความสะดวกในการรับสมัครให้กับผู้สมัครสอบแข่งขัน

๖. ปฏิบัติหน้าที่อื่น ๆ ตามที่ได้รับมอบหมายเพื่อให้การดำเนินการสอบแข่งขันเป็นไปด้วยความเรียบร้อย

๒. คณะกรรมการตรวจสอบคุณสมบัติ ประกอบด้วย

๒.๑ นายวุฒิชัย บุญหล้า	รองผู้อำนวยการสำนักงานเขตพื้นที่การศึกษาประถมศึกษาปทุมธานี เขต ๒	ประธานกรรมการ
๒.๒ นางอนุชา ชื่นจิตร	รองผู้อำนวยการสำนักงานเขตพื้นที่การศึกษาประถมศึกษาปทุมธานี เขต ๒	รองประธานกรรมการ
๒.๓ นางพัฒนชิตา กนกพงษ์เสถียร	รองผู้อำนวยการสำนักงานเขตพื้นที่การศึกษาประถมศึกษาปทุมธานี เขต ๒	รองประธานกรรมการ
๒.๔ นายชูเกียรติ แก้วจิ้น	ผู้อำนวยการโรงเรียนบ้านหาดสำราญมิตรภาพที่ ๒๐๗	กรรมการ
๒.๕ นายวันเฉลิม ไพรศิลป์	ผู้อำนวยการโรงเรียนบ้านเนินม่วง (ประชาบำรุง)	กรรมการ
๒.๖ นายนริศ พันธุ์แดง	ผู้อำนวยการโรงเรียนวัดโบสถ์ (อินทร์ราษฎร์บำรุง)	กรรมการ
๒.๗ นางสาววีภรณ์ ภูเจริญ	ผู้อำนวยการโรงเรียนวัดบ้านไร่	กรรมการ
๒.๘ นางสาวไปรมา ธรรมกิจวัฒน์	ผู้อำนวยการโรงเรียนวัดแก้วฟ้า	กรรมการ
๒.๙ นางน้ำฝน คัดโนทางดี	ผู้อำนวยการโรงเรียนวัดหุบมะกล่ำ	กรรมการ
๒.๑๐ นางสุจิตตรา กาญจนสินธุ์	ผู้อำนวยการโรงเรียนชุมชนวัดใหญ่โพหัก	กรรมการ
๒.๑๑ นางสาวพรพิมล ศุภสกุลอาภาพิบูล	ผู้อำนวยการโรงเรียนวัดสมถะ (สมถวิทยาการ)	กรรมการ
๒.๑๒ นางจันทร์ฉาย นวลจันทร์	ผู้อำนวยการโรงเรียนวัดเจริญธรรม (รัฐประชานุเคราะห์)	กรรมการ
๒.๑๓ นางสาวเสาวลักษณ์ ประทุมศิริ	ผู้อำนวยการโรงเรียนชุมชนบ้านห้วยกระบอก (สามัคคีวิทยา)	กรรมการ
๒.๑๔ นางสาวเขมพัทธ์ แสงทอง	ผู้อำนวยการโรงเรียนอนุบาลบางแพ (ชุมชนวัดบางแพใต้วันชัยประชาสรรค์)	กรรมการ
๒.๑๕ นางสาวสุนันทา ปานณรงค์	ผู้อำนวยการโรงเรียนวัดหุบกระติง	กรรมการ
๒.๑๖ นางสาวทิวาดี บุตรดา	นักทรัพยากรบุคคลชำนาญการ ปฏิบัติหน้าที่ผู้อำนวยการกลุ่มบริหารงานบุคคล	กรรมการและเลขานุการ
๒.๑๗ นางสาวนวลวรรณ เอกรักษา	นักทรัพยากรบุคคลชำนาญการ	กรรมการและผู้ช่วยเลขานุการ
๒.๑๘ นางสาวสุจินดา วันชะเอม	นักทรัพยากรบุคคลปฏิบัติการ	กรรมการและผู้ช่วยเลขานุการ

มีหน้าที่

๑. รับเอกสารการสมัครจากคณะกรรมการรับสมัครสอบแข่งขัน
๒. ตรวจสอบคุณสมบัติให้ตรงตามหลักเกณฑ์และเงื่อนไขที่กำหนดในประกาศรับสมัคร โดยพิจารณาจากเอกสารและหลักฐานที่เกี่ยวข้องอย่างละเอียดรอบคอบ
๓. ตรวจสอบคุณสมบัติของผู้สมัครว่าเป็นคุณสมบัติที่ ก.ค.ศ. รับรอง
๔. ลงชื่อรับรองการตรวจคุณสมบัติในใบสมัคร
๕. จัดเอกสารแยกตามกลุ่มวิชา หรือทาง หรือสาขาวิชาเอกที่รับสมัคร
๖. พิจารณาคุณสมบัติของผู้สมัคร เมื่อสิ้นสุดการรับสมัครของแต่ละวัน และหลังวันปิดรับสมัครให้จัดทำบัญชีสรุปจำนวนผู้มีสิทธิสอบ แยกตามกลุ่มวิชา หรือทาง หรือสาขาวิชาเอก ให้ถูกต้องสมบูรณ์
๗. ปฏิบัติหน้าที่อื่น ๆ ตามที่ได้รับมอบหมายเพื่อให้การดำเนินการสอบแข่งขันเป็นไปด้วยความเรียบร้อย

๓. คณะกรรมการบันทึกข้อมูลการสอบแข่งขัน ประกอบด้วย

๓.๑	นางสุจิตรา วงศ์รส	นักวิเคราะห์นโยบายและแผนชำนาญการ	ประธานกรรมการ
๓.๒	นางสาวอัจฉริยา สระทองเขียว	เจ้าพนักงานธุรการปฏิบัติงาน	กรรมการ
๓.๓	นางสาวนาตยา กองอ่อน	เจ้าหน้าที่ธุรการ	กรรมการ
๓.๔	นางสาวศุภิพร เงินรี	เจ้าหน้าที่ธุรการ	กรรมการ
๓.๕	นางสาวอริยาภรณ์ วุฒิสรีศิริพร	เจ้าหน้าที่ธุรการ	กรรมการ
๓.๖	นางสาวสุทธิรัตน์ หลวงพันเทา	เจ้าหน้าที่ธุรการ	กรรมการ
๓.๗	นางแววดาว คูเม็ง	เจ้าพนักงานธุรการชำนาญงาน	กรรมการและเลขานุการ

มีหน้าที่

๑. บันทึกข้อมูลผู้สมัครสอบทุกราย แยกตามกลุ่มวิชา หรือทาง หรือสาขาวิชาเอก ลงในโปรแกรมระบบฐานข้อมูลของสำนักงานคณะกรรมการการศึกษาขั้นพื้นฐาน ทางเว็บไซต์ http://techno.obec.go.th/directors_66 ให้เป็นปัจจุบันทุกวัน ดังนี้

(๑) รายชื่อผู้สมัครสอบ ตั้งแต่วันที่ ๓๑ พฤษภาคม - ๖ มิถุนายน ๒๕๖๖

(๒) สรุปรายชื่อผู้สมัครรายวัน ตั้งแต่วันที่ ๓๑ พฤษภาคม - ๖ มิถุนายน ๒๕๖๖

๒. ปฏิบัติหน้าที่อื่น ๆ ตามที่ได้รับมอบหมายเพื่อให้การดำเนินการสอบแข่งขันเป็นไปด้วยความเรียบร้อย

๔. คณะกรรมการฝ่ายการเงิน ประกอบด้วย

๔.๑	นางสาวอรัญญา คำชื่น	ผู้อำนวยการกลุ่มบริหารงานการเงินและสินทรัพย์	ประธานกรรมการ
๔.๒	นางสาวอรุณ พิบูลย์นำชัย	เจ้าพนักงานการเงินและบัญชีอาวุโส	กรรมการ
๔.๓	นายวีระ เดือนฉาย	เจ้าพนักงานการเงินและบัญชีชำนาญงาน	กรรมการ
๔.๔	นางสาวชนม์พิชชา เลี้ยงเขวงวงศ์	นักวิชาการศึกษาชำนาญการพิเศษ	กรรมการ
๔.๕	นางสาวอังคณา ประทานทรัพย์	นักวิชาการเงินและบัญชีชำนาญการ	กรรมการ
๔.๖	นางสาวกานต์สินี อรรถธีระสิทธิ์	นักวิชาการเงินและบัญชีชำนาญการ	กรรมการ
๔.๗	นางสาวสุพรรณษา พุ่มห่าน	นักวิชาการเงินและบัญชีชำนาญการ	กรรมการ
๔.๘	นางกอบแก้ว รินยวระพรม	นักวิชาการเงินและบัญชีชำนาญการพิเศษ	กรรมการและเลขานุการ

มีหน้าที่

๑. รับเงินค่าธรรมเนียมสอบ จำนวน ๓๐๐ บาท พร้อมออกใบเสร็จรับเงินให้แก่ผู้สมัครสอบแข่งขันทุกราย ให้เป็นไปด้วยความเรียบร้อย และถูกต้องตามระเบียบของทางราชการ

๒. ดำเนินการเกี่ยวกับการเงินและพัสดุ การเบิกจ่ายเงิน รวมทั้งเอกสารต่าง ๆ ที่เกี่ยวข้องกับการเบิกจ่ายเงินของการสอบแข่งขันทุกกรณีจนกว่าการสอบจะเสร็จสิ้น

๓. ปฏิบัติหน้าที่อื่น ๆ ตามที่ได้รับมอบหมายเพื่อให้การดำเนินการสอบแข่งขันเป็นไปด้วยความเรียบร้อย

๕. คณะกรรมการ...

๕. คณะกรรมการฝ่ายสถานที่ ประกอบด้วย

๕.๑	นางพัฒนจิตา กนกพงษ์เสถียร รองผู้อำนวยการสำนักงานเขตพื้นที่การศึกษาประถมศึกษาชลบุรี เขต ๒	ประธานกรรมการ
๕.๒	นางสาวกัญจน์นัส ไชยหล่อ	กรรมการ
๕.๓	นางสาวสมปอง สุธาพจน์	กรรมการ
๕.๔	นายจิรมิตร พิมพ์เลิศ	กรรมการ
๕.๕	นายพิพัฒน์ สุพรรณธรรม	กรรมการ
๕.๖	นายวิโรจน์ สุพรรณธรรม	กรรมการ
๕.๗	นายสำรวย มหาสังข์	กรรมการ
๕.๘	นายสุรชัช เดชธนู	กรรมการ
๕.๙	นางคุณัญญ์อร เกตุมณี	กรรมการ
๕.๑๐	นายธนพัฒน์ หลวงราช	กรรมการ
๕.๑๑	นางละลิตา สาวิวัฒน์ผล	กรรมการและเลขานุการ
๕.๑๒	นางนุจรี ทีสะเกต	กรรมการและผู้ช่วยเลขานุการ

มีหน้าที่

๑. จัดเตรียมสถานที่รับสมัคร โต๊ะเก้าอี้ และอุปกรณ์เครื่องเสียง รวมทั้งดูแลความเรียบร้อย ความสะอาดของสถานที่ ห้องน้ำ และการจราจรบริเวณสถานที่รับสมัครทุกวัน ให้เป็นไปด้วยความสะดวก เรียบร้อย จนกว่าการดำเนินการรับสมัครจะเสร็จสิ้น

๒. ปฏิบัติหน้าที่อื่น ๆ ตามที่ได้รับมอบหมายเพื่อให้การดำเนินการสอบแข่งขันเป็นไปด้วยความเรียบร้อย

๖. คณะกรรมการฝ่ายประชาสัมพันธ์ ประกอบด้วย

๖.๑	นางอนุชาต ชื่นจิตร รองผู้อำนวยการสำนักงานเขตพื้นที่การศึกษาประถมศึกษาชลบุรี เขต ๒	ประธานกรรมการ
๖.๒	นายสันต์ชัย ประเสริฐศักดิ์	กรรมการ
๖.๓	นายวัชรินทร์ อินสระ	กรรมการ
๖.๔	นายกิตติพงศ์ ทิพบุญ	กรรมการ
๖.๕	นายวิวัฒน์ ทศนสุวรรณ	กรรมการ
๖.๖	นายชัชชัย สุวรรณเทพ	กรรมการ
๖.๗	นางสาวกัญจน์นัส ไชยหล่อ	กรรมการ
๖.๘	นางสาวขวัญพิริลพัชร ฉายใสว	กรรมการ
๖.๙	นางสาวจิราพร โม้มมาลา	กรรมการ
๖.๑๐	นายพิพัฒน์ สุพรรณธรรม	กรรมการ
๖.๑๑	นางสาวอนัญญา เทลาโชติ	กรรมการและเลขานุการ

มีหน้าที่

๑. ประชาสัมพันธ์ให้บุคคลทั่วไปทราบว่า การดำเนินการสอบครั้งนี้ ดำเนินการด้วยความรอบคอบ รัดกุม บริสุทธิ์ ยุติธรรม และโปร่งใส

๒. บันทึกภาพ ในการรับสมัครสอบแข่งขัน ระหว่างวันที่ ๓๑ พฤษภาคม - ๖ มิถุนายน ๒๕๖๖ ณ สถานที่รับสมัคร แล้วนำมาบันทึกใส่แผ่น CD เก็บไว้เป็นหลักฐาน และเผยแพร่ทางเว็บไซต์ต่อไป

๓. รายงานสถิติจำนวนผู้สมัคร แยกตามกลุ่มวิชาเอกเป็นรายวัน รายงานไปยังสำนักงานคณะกรรมการการศึกษาขั้นพื้นฐาน และแจ้งให้ทราบทางเว็บไซต์ เพื่อประชาสัมพันธ์ให้ทราบโดยทั่วกัน

๔. ประชาสัมพันธ์เกี่ยวกับขั้นตอนการสมัครสอบ วิธีการสอบ สถานที่สอบ เส้นทาง และพาหนะแก่ผู้สมัครสอบแข่งขัน

๕. ปฏิบัติหน้าที่อื่น ๆ เพื่อให้การดำเนินการสอบแข่งขันเป็นไปด้วยความเรียบร้อย

ทั้งนี้ ให้คณะกรรมการที่ได้รับแต่งตั้งปฏิบัติหน้าที่ด้วยความรอบคอบ เป็นไปตามระเบียบแบบแผนของทางราชการและให้เกิดผลดีต่อทางราชการ

สั่ง ณ วันที่ ๒๖ พฤษภาคม พ.ศ. ๒๕๖๖



(นางสาวสุภาวดี มีสุณา)

ผู้อำนวยการสำนักงานเขตพื้นที่การศึกษาประถมศึกษาราชบุรี เขต ๒
อนุกรรมการและเลขานุการ อ.ก.ค.ศ. เขตพื้นที่การศึกษาประถมศึกษาราชบุรี เขต ๒
ปฏิบัติหน้าที่แทน ประธาน อ.ก.ค.ศ. เขตพื้นที่การศึกษาประถมศึกษาราชบุรี เขต ๒

แบบท้ายคำสั่ง อ.ก.ค.ศ. เขตพื้นที่การศึกษาประถมศึกษาราชบุรี เขต ๒ ที่ ๔/๒๕๖๖ ลงวันที่ ๒๖ พฤษภาคม ๒๕๖๖

วันที่	การตรวจสอบคุณสมบัติที่ ก.ค.ศ. รับรอง	ตรวจสอบใบอนุญาติ ประกอบวิชาชีพ	รับสมัคร	ชำระค่าธรรมเนียม	ตรวจสอบคุณสมบัติ	บันทึกข้อมูล
๓๑ พ.ค. ๒๕๖๖	๑. นายสุภกร มรกต ๒. นายธีรวัฒน์ ดวงใจดี ๓. นางสาวชัญญ์ อินทรชัย ๔. นางสาวนันทิดา เพ็ญอักษร ๕. นางสาวลักขณา โดงาม	๑. นางสาวศรณี นาคะพันธ์ ๒. นายเสถียร แพนทิต	๑. นางสาวณิณี สมประดี ๒. นางสาวสมบูรณ์ สุขทวี ๓. นางละลิตา สาวิวัฒน์ผล ๔. นางพิมพ์เมตตา ขำวงษา ๕. นางสาวกาญจนา วิสูตรสกุลศักดิ์ ๖. นางสาวจตุพร มกรกิจวิบูลย์ ๗. นางสาวศมน ขำภักย์ ๘. ว่าที่ร้อยตรีหญิง ณัฐกฤตา สิ้นสำรวม	๑. นางสาวอรุณ พิบุลย์ภักย์ ๒. นางสาวกานต์สินี อรรถธีระสิทธิ์	๑. นายวันเฉลิม ไพรศิลป์ ๒. นางสาววิภากรย์ กุ้งเจริญ ๓. นางสาวไพบา อรรถกวีวัฒน์ ๔. นางสาวสุนันทา ปานณรงค์	๑. บางสุจิตรา วงศ์รส ๒. นางสาวอังฉวีลา สะทองเขียว
๑ มี.ย. ๒๕๖๖	๑. นายสุภกร มรกต ๒. นางสาวกรนิภา บุญนอม ๓. นางสาวสุภัค แซ่เฮ้ง ๔. นางสัวิตา เทือนจินดา	๑. นางสาวศรณี นาคะพันธ์ ๒. นายเสถียร แพนทิต	๑. นางสาวนันทา ไชรวงศ์จิตร ๒. นางชัญญิตี แก้วพริ้ง ๓. นางนุจรี ทีสะเกตุ ๔. นางแสงเดือน สำนาก ๕. ว่าที่ร้อยตรีธีรรัตน์ ย่วนภู ๖. นายกิตติศักดิ์ อยู่สุข ๗. นางจินตรา ไหมกลา ๘. นางสาวกนกวรรณ สุนสาย ๑. นางสาวณิณี สมประดี ๒. นางสาวสมบูรณ์ สุขทวี ๓. นางละลิตา สาวิวัฒน์ผล ๔. นางพิมพ์เมตตา ขำวงษา ๕. นางสาวกาญจนา วิสูตรสกุลศักดิ์ ๖. นางสาวจตุพร มกรกิจวิบูลย์ ๗. นางสาวศมน ขำภักย์ ๘. ว่าที่ร้อยตรีหญิง ณัฐกฤตา สิ้นสำรวม	๑. นางสาวอริญา คำชื่น ๒. นางสาวกานต์สินี อรรถธีระสิทธิ์	๑. นายนิธิต พันธุ์แดง ๒. นางนันทน คัดใบทางดี ๓. นางสาวชนมพัทธ์ แสงทอง ๔. บางสุจิตรา กาญจนสินธุ์	๑. นางสาวสุสิพร เงินรี ๒. นางสาวอริภากรณีย์ ภูศิษฐ์ศิริพร
๒ มี.ย. ๒๕๖๖	๑. นายสุภกร มรกต ๒. นางลลิตา มะโนวัฒนา ๓. นางสาวสุธีรา ศิริพิบูล ๔. นางสาวชัญญิตา เกื้อกุลรัฐ	๑. นางสาวศรณี นาคะพันธ์ ๒. นายเสถียร แพนทิต	๑. นางสาวกมลวรรณ สุนสาย ๑. นางสาวณิณี สมประดี ๒. นางสาวสมบูรณ์ สุขทวี ๓. นางละลิตา สาวิวัฒน์ผล ๔. นางพิมพ์เมตตา ขำวงษา ๕. นางสาวกาญจนา วิสูตรสกุลศักดิ์ ๖. นางสาวจตุพร มกรกิจวิบูลย์ ๗. นางสาวศมน ขำภักย์	๑. นางสาวสุพริษา พุ่มพ่าน ๒. นางสาวอังคณา ประทานทรัพย์	๑. นายชุตินันท์ แก้วจิม ๒. นางจันทิมา บวรจันทร์ ๓. นางสาวเสาวลักษณ์ ประทุมศิริ ๔. นางสาวพรพิมล ศุภกุลเอกาพิบูล	๑. นางสาวสุธีรรัตน์ หลวงพันเทา ๒. นางแววตา คู่มั่ง

แบบท้ายคำสั่ง อ.ก.ค.ศ. เขตพื้นที่การศึกษาประถมศึกษาราชบุรี เขต ๒ ที่ ๕/๒๕๖๖ ลงวันที่ ๒๖ พฤษภาคม ๒๕๖๖

วันที่	การตรวจสอบคุณสมบัติที่ ก.ค.ศ. รับรอง	ตรวจสอบใบอนุญาติ ประกอบวิชาชีพ	รับสมัคร	ชำระค่าธรรมเนียม	ตรวจสอบคุณสมบัติ	บันทึกข้อมูล
๓ มิ.ย. ๒๕๖๖	๑. นายศุภกร มรกต ๒. นายธีรวัฒน์ คงใจดี ๓. นางสาวชัชวัญ อินทรชัย ๔. นางสาวนันทิดา เพ็ญใจกรศรี ๕. นางสาวลักขณา โดงาม	๑. นางสาวภคกรณ์ นาคะพันธ์ ๒. นายเสถียร เพนทิต ๓. นางสาวชัชวัญ อินทรชัย ๔. นางสาวนันทิดา เพ็ญใจกรศรี ๕. นางสาวลักขณา โดงาม	๑. นางสาวจันทนา ไตรรงค์จิตร ๒. นางชัชวัญดิศ แก้วพริ้ง ๓. นางนุจรีย์ ทิละเกตุ ๔. นางแสงเดือน สำเนา ๕. ว่าที่ร้อยตรีวีร์รัตน์ ช้วนบุญ ๖. นายกิตติศักดิ์ อยู่สุข ๗. นางจันทรา โนนกลาง ๘. นางสาวกนกวรรณ สุนสาย	๑. นางสาวอรุณ พิบูลย์นัยชัย ๒. นายวีระ เตือนฉาย	๑. นายวันเฉลิม ไพโรดิลป์ ๒. นางสาววีรภรณ์ ภูเจริญ ๓. นางสาวไพบา ธรรมกิจวัฒน์ ๔. นางสาวสุนันทา ปานณรงค์	๑. นางสาวนทยา กองอ่อน ๒. นางสาวสุวิรัตน์ หลวงพันเทา
๔ มิ.ย. ๒๕๖๖	๑. นายศุภกร มรกต ๒. นางสาวกรณิการ์ บุญอนอม ๓. นางสาวสุภัค แสงเฮ้ง ๔. นางโสภา เหมอินจันดา	๑. นางสาวภคกรณ์ นาคะพันธ์ ๒. นายเสถียร เพนทิต ๓. นางสาวสุภัค แสงเฮ้ง ๔. นางโสภา เหมอินจันดา	๑. นางสาวกนกวรรณ สุนสาย ๒. นางสาวบุญณี สมประสงค์ ๓. นางสาวอนุพันธ์ สุขทวี ๔. นางละติดา สวัสดิ์มงคล ๕. นางพิมพ์ลมาศ ข้าวจา ๖. นางสาวกาญจนา วิสูตรกุลศักดิ์ ๗. นางสาวศุภพร มกรกิจวิบูลย์ ๘. นางสาวศมน ขันมาลัย ๙. ว่าที่ร้อยตรีหญิง ณัฐฤดา สิมสำรวม	๑. นางสาวชมรมดีชชา เลี้ยงเซววงศ์ ๒. นางสาวอังคณา ประทานทรัพย์	๑. นายชูเกียรติ แก้วจิม ๒. นางจันทร์ฉาย นวลจันทร์ ๓. นางสาวเสาวลักษณ์ ประทุมศิริ ๔. นางสาวพรพิมล ศุภสกุลอาภาพิบูล	๑. นางสาวนทยา กองอ่อน ๒. นางสาวสุวิรัตน์ หลวงพันเทา
๕ มิ.ย. ๒๕๖๖	๑. นายศุภกร มรกต ๒. นางเสถียร มะโนวัฒน์ ๓. นางสาวสุธีรา ศิริพิบูล ๔. นางสาวชัชวัญตา เกื้อกุลรัฐ	๑. นางสาวภคกรณ์ นาคะพันธ์ ๒. นายเสถียร เพนทิต ๓. นางสาวสุธีรา ศิริพิบูล ๔. นางสาวชัชวัญตา เกื้อกุลรัฐ	๑. นางสาวจันทนา ไตรรงค์จิตร ๒. นางชัชวัญดิศ แก้วพริ้ง ๓. นางนุจรีย์ ทิละเกตุ ๔. นางแสงเดือน สำเนา ๕. ว่าที่ร้อยตรีวีร์รัตน์ ช้วนบุญ ๖. นายกิตติศักดิ์ อยู่สุข ๗. นางจันทรา โนนกลาง ๘. นางสาวกนกวรรณ สุนสาย	๑. นางกอบแก้ว รัตนยะพรม ๒. นางสาวสุพรรณษา พุ่มห่าน	๑. นายวิศ พันธ์แดง ๒. นางนันทน์ คีตไพฑูริ ๓. นางสาวชมพูนิต แสงทอง ๔. นางสาวจิตตรา กาญจนสินธุ์	๑. นางสาวจิตตรา วงศ์รส ๒. นางสาวอังคณา สระทองเขียว

แบบท้ายคำสั่ง อ.ก.ศ. เขตพื้นที่การศึกษาประถมศึกษาราชบุรี เขต ๒ ที่ ๕/๒๕๖๖ ลงวันที่ ๒๖ พฤษภาคม ๒๕๖๖

วันที่	การตรวจสอบคุณสมบัติ ที่ ก.ค.ศ. รับรอง	ตรวจสอบใบอนุญาติ ประกอบวิชาชีพ	รับสมัคร	ชำระค่าธรรมเนียม	ตรวจสอบคุณสมบัติ	บันทึกข้อมูล
๒ มิ.ย. ๒๕๖๖	๑. นายศุภกร มรกต ๒. นางโสภา เหมอินจินดา ๓. นางสาวขวัญตา เกื้ออุไรรัฐ ๔. นางสาวสุภัค แซ่เฮ้ง ๕. นางสาวชัชวัญ อินทรชัย ๖. นายธีรวัฒน์ ดวงใจดี ๗. นางสาวลลิตา มะโนวัฒนา ๘. นางสาวสุวิภา ศิริศิริคุณ ๙. นางสาวกรรณิการ์ บุญนอม ๑๐. นางสาวนันทิศา เพ็ญใจศรี ๑๑. นางสาวลลิตา โตงาม	๑. นางสาวกศกรณ์ นาคะพันธุ์ ๒. นายเสถียร แทนทิต	๑. นางสาวญานินี สมประดี ๒. นางสาวสมบูรณ์ สุขทวี ๓. นางละติศา สาลีวัฒนผล ๔. นางพินลมาศ ข้าวางา ๕. นางสาวกาญจนา วิสูตรสถิตศักดิ์ ๖. นางสาวตพพร มกรกิจวิบูลย์ ๗. นางสาวทบน ชันถวัลย์ ๘. ว่าที่ร้อยตรีหญิง ณัฐฤดา สีนสว่าง	๑. นางกอบแก้ว ริญยะพรม ๒. นายวิระ เตือนาย	๑. นายบริศ พิษฐ์แดง ๒. นางนันทิศา คิโตในทางดี ๓. นางสาวจันทิต แสงทอง ๔. นางสาวจิตตรา กาญจนสินธุ์	๑. นางสาวสุพิพร เจริญ ๒. นางสาวอริยาภรณ์ ภูศิรีศรีพร
ช่วงเช้า						
ช่วงบ่าย						



บันทึกข้อความ

ส่วนราชการ กลุ่มบริหารงานบุคคล สำนักงานเขตพื้นที่การศึกษาประถมศึกษาราชบุรี เขต ๒

ที่ - วันที่ ๓๐ พฤษภาคม ๒๕๖๖

เรื่อง การสอบแข่งขันเพื่อบรรจุและแต่งตั้งบุคคลเข้ารับราชการเป็นข้าราชการครูและบุคลากรทางการศึกษา ตำแหน่งครูผู้ช่วย สังกัดสำนักงานคณะกรรมการการศึกษาขั้นพื้นฐาน ปี พ.ศ. ๒๕๖๖

เรียน ผู้อำนวยการสำนักงานเขตพื้นที่การศึกษาประถมศึกษาราชบุรี เขต ๒

เรื่องเดิม ตามหนังสือสำนักงานคณะกรรมการการศึกษาขั้นพื้นฐาน ด่วนที่สุดที่ ศธ ๐๔๐๐๙/ว ๒๓๓๕ ลงวันที่ ๙ พฤษภาคม ๒๕๖๖ แจกกำหนดการสอบแข่งขันเพื่อบรรจุและแต่งตั้งบุคคลเข้ารับราชการเป็นข้าราชการครูและบุคลากรทางการศึกษา ตำแหน่งครูผู้ช่วย สังกัดสำนักงานคณะกรรมการการศึกษาขั้นพื้นฐาน ปี พ.ศ. ๒๕๖๖ นั้น

ข้อเท็จจริง สำนักงานคณะกรรมการการศึกษาขั้นพื้นฐานพิจารณาแล้ว เพื่อเป็นการบริหารจัดการข้อมูลให้เป็นไปอย่างมีระบบ และสามารถตรวจสอบผู้สมัครที่สมัครมากกว่าหนึ่งแห่ง หรือมากกว่าหนึ่งกลุ่มวิชาฯ จึงขอให้สำนักงานเขตพื้นที่การศึกษาดำเนินการ ดังนี้

๑. กำหนดเลขประจำตัวสอบ จำนวน ๙ หลัก ประกอบด้วย

- หลักที่ ๑ - ๓ หมายถึง รหัสสำนักงานเขตพื้นที่การศึกษา
- หลักที่ ๔ - ๕ หมายถึง รหัสกลุ่มวิชา หรือทาง หรือสาขาวิชาเอก ที่เปิดสอบ
- หลักที่ ๖ - ๙ หมายถึง ลำดับที่ของผู้สมัครรายกลุ่มวิชา หรือทาง หรือสาขาวิชาเอก

๒. จัดทำข้อมูลเกี่ยวกับการสอบแข่งขันฯ ตำแหน่งครูผู้ช่วย และรายงานข้อมูลไปยังสำนักงานคณะกรรมการการศึกษาขั้นพื้นฐาน ทาง e-mail : bunju3@hotmail.com ก่อนนำส่งทางไปรษณีย์ ดังนี้

๒.๑ ประกาศรับสมัครสอบแข่งขันฯ ภายในวันที่ ๒๔ พฤษภาคม ๒๕๖๖

๒.๒ รายงานข้อมูล ดังนี้

- จำนวนผู้สมัครรายวัน (สพร.๑) ตั้งแต่วันที่ ๓๑ พฤษภาคม - ๖ มิถุนายน ๒๕๖๖
- จำนวนผู้มีสิทธิสอบ (สพร.๒) ภายในวันที่ ๑๓ มิถุนายน ๒๕๖๖
- จำนวนผู้เข้าสอบ/ขาดสอบ ภาค ก ภาค ข (สพร.๓) ในวันที่สอบ
- วัน เวลา และสถานที่ประเมิน ภาค ค (สพร.๔) ภายในวันที่ ๓ กรกฎาคม ๒๕๖๖
- จำนวนผู้สอบแข่งขันได้ (สพร.๕) ภายในวันที่ อ.ก.ค.ศ. เขตพื้นที่การศึกษา

ประกาศผลการสอบแข่งขันฯ พร้อมจัดส่งประกาศผลการสอบแข่งขันฯ ด้วย

๓. บันทึกข้อมูลในโปรแกรมระบบฐานข้อมูลของสำนักงานคณะกรรมการการศึกษาขั้นพื้นฐาน ทางเว็บไซต์ http://techno.obec.go.th/directors_66 เพื่อเป็นข้อมูลตรวจสอบผู้สมัครซ้ำและป้องกันการทุจริต โดยบันทึกข้อมูลให้เป็นปัจจุบันทุกวัน ตามวันที่กำหนด ดังนี้

- | | |
|-----------------------------|--|
| ๓.๑ รายชื่อผู้สมัครสอบ | ตั้งแต่วันที่ ๓๑ พฤษภาคม - ๖ มิถุนายน ๒๕๖๖ |
| ๓.๒ จำนวนผู้สมัครสอบรายวัน | ตั้งแต่วันที่ ๓๑ พฤษภาคม - ๖ มิถุนายน ๒๕๖๖ |
| ๓.๓ รายชื่อผู้สอบแข่งขันได้ | วันประกาศขึ้นบัญชีผู้สอบแข่งขันได้ |

/ทั้งนี้...

ทั้งนี้ สำนักงานคณะกรรมการการศึกษาขั้นพื้นฐานได้กำหนดมาตรการป้องกันการทุจริตในการสอบแข่งขัน พร้อมทั้งจัดทำคู่มือการดำเนินการสอบแข่งขันฯ เพื่อเป็นแนวทางการดำเนินการ และเพื่อเป็นการเฝ้าระวังและป้องกันการแพร่ระบาดของโรคติดเชื้อไวรัสโคโรนา ๒๐๑๙ (COVID - 19) จึงกำหนดมาตรการการป้องกันการแพร่ระบาดดังกล่าว รายละเอียดดังแนบ

ความเห็นของเจ้าหน้าที่ เห็นควรดำเนินการ ดังนี้

๑. จัดทำประกาศมาตรการป้องกันการทุจริตในการสอบแข่งขันเพื่อบรรจุและแต่งตั้งบุคคลเข้ารับราชการเป็นข้าราชการครูและบุคลากรทางการศึกษา ตำแหน่งครูผู้ช่วย สังกัดสำนักงานคณะกรรมการการศึกษาขั้นพื้นฐาน ปี พ.ศ. ๒๕๖๖

๒. แจ้งประกาศมาตรการป้องกันการทุจริตฯ ไปยังกลุ่มส่งเสริมการศึกษาทางไกล เทคโนโลยีสารสนเทศและการสื่อสาร (DLICT) และงานประชาสัมพันธ์ กลุ่มอำนวยการ โดยขออนุญาตใช้บันทึกข้อความนี้เป็นหนังสือแจ้ง

๓. แจ้งประกาศมาตรการป้องกันการทุจริตฯ ไปยังโรงเรียนในสังกัด

จึงเรียนมาเพื่อโปรดพิจารณา



(นางสุภาวดี บุตรตา)

นักทรัพยากรบุคคลชำนาญการ ปฏิบัติหน้าที่
ผู้อำนวยการกลุ่มบริหารงานบุคคล

- ดิฉันคือ

๑๑.๑๑.๒๒

(นางสาวสุภาวดี มิสุนา)

ผู้อำนวยการสำนักงานเขตพื้นที่การศึกษาประถมศึกษาบุรีรัมย์ เขต ๒

๑ ร.บ.๒๒



(นายวิชัย บุญหล้า)

รองผู้อำนวยการสำนักงานเขตพื้นที่การศึกษาประถมศึกษาบุรีรัมย์ เขต ๒

31 พ.ค. 2566



ประกาศ อ.ก.ค.ศ. เขตพื้นที่การศึกษาประถมศึกษาปทุมธานี เขต ๒
เรื่อง มาตรการป้องกันการทุจริตในการสอบแข่งขันเพื่อบรรจุและแต่งตั้งบุคคลเข้ารับราชการเป็นข้าราชการครู
และบุคลากรทางการศึกษา ตำแหน่งครูผู้ช่วย สังกัดสำนักงานคณะกรรมการการศึกษาขั้นพื้นฐาน ปี พ.ศ. ๒๕๖๖

ตามที่ อ.ก.ค.ศ. เขตพื้นที่การศึกษาประถมศึกษาปทุมธานี เขต ๒ ได้ประกาศรับสมัครสอบแข่งขัน
เพื่อบรรจุและแต่งตั้งบุคคลเข้ารับราชการเป็นข้าราชการครูและบุคลากรทางการศึกษา ตำแหน่งครูผู้ช่วย สังกัด
สำนักงานคณะกรรมการการศึกษาขั้นพื้นฐาน ปี พ.ศ. ๒๕๖๖ นั้น

เพื่อให้การดำเนินการสอบแข่งขันฯ เป็นไปด้วยความเรียบร้อย บริสุทธิ์ ยุติธรรม โปร่งใส ตรวจสอบได้
และได้รับความเชื่อถือไว้วางใจจากบุคคลภายนอก อ.ก.ค.ศ. เขตพื้นที่การศึกษาประถมศึกษาปทุมธานี เขต ๒
จึงได้กำหนดมาตรการป้องกันการทุจริตในการสอบแข่งขันฯ เพื่อให้ถือปฏิบัติ ดังนี้

ก่อนสอบ

๑. ห้ามมิให้ข้าราชการและบุคลากรในสังกัดสำนักงานเขตพื้นที่การศึกษาประถมศึกษาปทุมธานี เขต ๒
ทุกคน กระทำกราดใด ๆ ที่มีเจตนาเป็นการกวดวิชา จัดทำเอกสาร จำหน่าย แจก หรือกระบวนกรอื่นใดที่ก่อให้เกิดประโยชน์
แก่ผู้สอบแข่งขันฯ โดยเด็ดขาด

๒. ให้ข้าราชการและบุคลากรในสังกัดสำนักงานเขตพื้นที่การศึกษาประถมศึกษาปทุมธานี เขต ๒
ทุกคน วางตัวเป็นกลาง มีพฤติกรรมที่โปร่งใส ช่วยติดตามข่าวสาร สอดส่อง ดูแล สดับรับฟัง การทุจริตการสอบแข่งขัน
และการแสวงหาหรือการเรียกรับผลประโยชน์จากผู้สมัครสอบแข่งขัน

๓. สอดส่อง กำกับ ดูแลการปฏิบัติงานของเจ้าหน้าที่อย่างใกล้ชิด และเพิ่มความระมัดระวังเป็นพิเศษ
เกี่ยวกับการป้องกันการทุจริต

๔. ขอให้ผู้สมัครสอบแข่งขันทุกคน อย่าได้หลงเชื่อกลุ่มบุคคลหรือบุคคลใดที่ไปติดต่อ โดยอ้าง
หรือแอบอ้างว่าสามารถช่วยเหลือให้เป็นผู้สอบแข่งขันได้ และเรียกรับผลประโยชน์ตอบแทนหรือค่าใช้จ่าย
ในการดำเนินการดังกล่าว

๕. จัดประชุมกรรมการดำเนินการสอบแข่งขันคณะต่าง ๆ เพื่อชี้แจงข้อข้อข้อขั้นตอนในการดำเนินการ
เพื่อสร้างความเข้าใจ และปฏิบัติตามระเบียบเกี่ยวกับการสอบแข่งขันอย่างถูกต้อง โดยเฉพาะกรรมการกำกับการสอบ
กำชับให้ปฏิบัติหน้าที่ด้วยความเข้มแข็ง รอบคอบ รัดกุม เนื่องจากเป็นผู้มีส่วนสำคัญ ในการตรวจสอบการทุจริต
ในการสอบ

๖. ปฏิบัติตามหลักเกณฑ์และวิธีการสอบแข่งขันเพื่อบรรจุและแต่งตั้งบุคคลเข้ารับราชการ
เป็นข้าราชการครูและบุคลากรทางการศึกษา ตำแหน่งครูผู้ช่วย และแนวปฏิบัติที่สำนักงานคณะกรรมการ
การศึกษาขั้นพื้นฐานกำหนด เพื่อร่วมกันตรวจสอบและป้องกันการทุจริต

๗. ตรวจสอบผู้ที่จะแต่งตั้งเป็นคณะกรรมการประเมิน ภาค ค มิให้เป็นผู้มีส่วนได้ส่วนเสีย หรือ
เกี่ยวข้องกับผู้เข้าสอบ

๘. จัดให้มีเจ้าหน้าที่รักษาความปลอดภัยในสถานที่ใช้ในการดำเนินการสอบ เช่น เจ้าหน้าที่ตำรวจ
หรือทหารชั้นสัญญาบัตร ดูแลสถานที่เก็บรักษาข้อสอบและกระดาษคำตอบ สนามสอบ

/๙. เปิดช่องทาง...

๙. เปิดช่องทางรับฟังการแจ้งข้อมูล เเบาะแสอย่างกว้างขวาง และการหาข่าวในทางลับ เพื่อเฝ้าระวัง และหรือระงับเหตุได้ทันที

๑๐. ประชาสัมพันธ์ให้ประชาชนทั่วไป และผู้เข้าสอบได้เข้าใจ และรับทราบข้อมูลข่าวสาร ที่ถูกต้องเพื่อสร้างภาพลักษณ์และความน่าเชื่อถือของส่วนราชการ และเพื่อเป็นการป้องกันไม่ให้มีผู้แอบอ้าง แสวงหาผลประโยชน์ในการสอบแข่งขัน

๑๑. การรับสมัคร การตรวจสอบคุณสมบัติของผู้สมัคร ให้พิจารณาด้วยความรอบคอบ รัดกุม

๑๒. การตรวจสอบผู้สมัคร ตรวจสอบจากรูปถ่ายของผู้สมัคร บัตรประจำตัวสอบ บัตรประจำตัวประชาชน และกำหนดให้ผู้สมัครพิมพ์ลายนิ้วมือบนบัตรประจำตัวผู้สอบ มีการบันทึกภาพผู้สมัครสอบเก็บไว้ เป็นหลักฐานด้วย

๑๓. การเก็บรักษาข้อสอบ จัดให้มีห้องมั่นคงในการเก็บข้อสอบและกระดาษคำตอบ มีกรรมการ ดูแลประจำสถานที่

๑๔. พิจารณาแต่งตั้งกรรมการกลางในการรับ - ส่งข้อสอบ/กระดาษคำตอบ ให้มีจำนวนที่เพียงพอ และเหมาะสม เพื่อให้การดำเนินการรับ - ส่งข้อสอบและกระดาษคำตอบ เป็นไปด้วยความเรียบร้อย ทันตามกำหนดเวลาสอบ

๑๕. การแต่งตั้งคณะกรรมการดำเนินการสอบแข่งขัน ผู้ที่มีความรับผิดชอบสูง และไม่มี พฤติการณ์เกี่ยวข้องกับการจัดกววิชา

๑๖. พิจารณาแต่งตั้งกรรมการประจำอาคารสอบ เพื่ออำนวยความสะดวกแก่กรรมการกำกับการสอบ และผู้เข้าสอบ

ระหว่างสอบ

๑. กำหนดบุคคลในทางลับ ให้สดับตรับฟัง สังเกตสถานการณ์ และรายงานให้ประธาน คณะกรรมการกลางประจำสนามสอบทราบ

๒. กำหนดจุดรับรายงานเมื่อมีเหตุฉุกเฉิน

๓. มีการบันทึกภาพผู้เข้าสอบ

๔. ขอความร่วมมือเจ้าหน้าที่ตำรวจหรือทหาร ดูแลรักษาความปลอดภัยประจำสนามสอบ

๕. ห้ามผู้เข้าสอบนำเอกสาร กระเป๋าต่าง ๆ อุปกรณ์ที่ใช้ในการคำนวณ โทรศัพท์มือถือ หรือ เครื่องมือสื่อสาร นาฬิกาเชื่อมต่อมือถือ (Smartwatch) หรืออุปกรณ์อิเล็กทรอนิกส์ทุกชนิดเข้าไปในห้องสอบ โดยเด็ดขาด และผู้เข้าสอบจะต้องปฏิบัติตามระเบียบกระทรวงศึกษาธิการ ว่าด้วยการปฏิบัติของผู้เข้าสอบ พ.ศ. ๒๕๔๘ และระเบียบกระทรวงศึกษาธิการ ว่าด้วยการปฏิบัติของผู้เข้าสอบ (ฉบับที่ ๒) พ.ศ. ๒๕๕๕ โดยเคร่งครัด

๖. จัดให้มีการตรวจสอบการพกพาอุปกรณ์ที่ใช้ในการคำนวณ โทรศัพท์มือถือ เครื่องมือสื่อสาร อื่น ๆ อุปกรณ์อิเล็กทรอนิกส์ของผู้เข้าสอบ ก่อนเข้าอาคารสอบ

๗. ผู้เข้าสอบต้องไปถึงสนามสอบก่อนเวลาเริ่มสอบตามสมควร ผู้ใดไปไม่ทันเวลาลงมือสอบ ในวิชาใด ไม่มีสิทธิ์เข้าสอบวิชานั้น แต่สำหรับการสอบวิชาแรกในตอนเช้าของแต่ละวัน ผู้ใดเข้าห้องสอบหลังจาก เวลาลงมือสอบแล้ว ๑๕ นาที จะไม่ได้รับอนุญาตให้เข้าสอบวิชานั้น เว้นแต่มีเหตุความจำเป็น ให้อยู่ในดุลยพินิจ ของประธานดำเนินการสอบพิจารณาอนุญาต และผู้เข้าสอบต้องนั่งอยู่ในห้องสอบจนหมดเวลาทำข้อสอบ

๘. ห้ามมิให้ผู้เข้าสอบสวมเสื้อคลุม รองเท้า ถุงเท้า เข้าห้องสอบ ทั้งสุภาพบุรุษและสุภาพสตรี (ทั้งนี้ ผู้เข้าสอบทุกคนจะต้องแต่งกายสุภาพเรียบร้อย)

๙. ผู้เข้าสอบต้องแสดงบัตรประจำตัวผู้เข้าสอบ หรือแสดงใบอนุญาตเข้าสอบ และบัตรประจำตัวประชาชน/บัตรประจำตัวเจ้าหน้าที่ของรัฐ/บัตรอื่นที่หน่วยงานของรัฐออกให้ ซึ่งมีรูปถ่าย สลายมือชื่อ และเลขประจำตัวประชาชน ๑๓ หลัก ต่อกรรมการกำกับห้องสอบ มิฉะนั้นจะไม่อนุญาตให้เข้าห้องสอบ และต้องวางบัตรประจำตัวสอบไว้บนโต๊ะขณะที่ทำการสอบ และให้ผู้เข้าสอบ พิมพ์ลายนิ้วหัวแม่มือด้านขวา ในบัญชีลงลายมือชื่อผู้เข้าสอบเพื่อป้องกันและตรวจสอบกรณีการปลอมตัวเข้าสอบแทน

๑๐. ศึกษาจุดต่อแหลมที่อาจก่อให้เกิดการทุจริต

๑๑. การดำเนินการทุกขั้นตอนต้องกระชับ รัดกุม และมีผู้เกี่ยวข้องเท่าที่จำเป็น

หลังสอบ

๑. กรรมการกำกับห้องสอบนับจำนวนข้อสอบและกระดาษคำตอบให้ครบตามจำนวนผู้เข้าสอบ

๒. กรรมการกำกับห้องสอบตรวจสอบมิให้ผู้เข้าสอบนำข้อสอบหรือกระดาษคำตอบออกจากห้องสอบ

ดังนั้น หากผู้สมัครสอบแข่งขันหรือบุคคลใดทราบเบาะแส หรือพบเห็นพฤติกรรมการทุจริต หรือสื่อไปในทางไม่สุจริต ให้แจ้งข้อมูลเพื่อที่จะได้หาทางป้องกัน แก้ไข หรือดำเนินการตามกฎหมายที่เกี่ยวข้อง ดังนี้

๑. นางสาวสุภาวดี มีสุนา หมายเลขโทรศัพท์ ๐๘๑-๗๗๒-๔๑๑๙

ผู้อำนวยการสำนักงานเขตพื้นที่การศึกษาประถมศึกษาราชบุรี เขต ๒

๒. นายวุฒิชัย บุญหล้า หมายเลขโทรศัพท์ ๐๘๑-๑๙๗-๔๑๔๖

รองผู้อำนวยการสำนักงานเขตพื้นที่การศึกษาประถมศึกษาราชบุรี เขต ๒

๓. นางอนุชา ชื่นจิตรี หมายเลขโทรศัพท์ ๐๘๑-๘๕๖-๓๓๕๙

รองผู้อำนวยการสำนักงานเขตพื้นที่การศึกษาประถมศึกษาราชบุรี เขต ๒

๔. นางพัฒนชิตา กนกพงษ์เสถียร หมายเลขโทรศัพท์ ๐๖๕-๔๑๙-๑๕๙๘

รองผู้อำนวยการสำนักงานเขตพื้นที่การศึกษาประถมศึกษาราชบุรี เขต ๒

จึงประกาศให้ทราบโดยทั่วกัน

ประกาศ ณ วันที่ ๓๐ เดือน พฤษภาคม พ.ศ. ๒๕๖๖



(นางสาวสุภาวดี มีสุนา)

ผู้อำนวยการสำนักงานเขตพื้นที่การศึกษาประถมศึกษาราชบุรี เขต ๒

อนุกรรมการและเลขานุการ อ.ก.ค.ศ. เขตพื้นที่การศึกษาประถมศึกษาราชบุรี เขต ๒

ปฏิบัติหน้าที่แทน ประธาน อ.ก.ค.ศ. เขตพื้นที่การศึกษาประถมศึกษาราชบุรี เขต ๒

ที่ ศธ ๐๔๑๒๘/๑๕๑๓๓



สำนักงานเขตพื้นที่การศึกษาประถมศึกษาราชบุรี เขต ๒
ตำบลบ้านเลือก อำเภอโพธาราม จังหวัดราชบุรี ๗๐๑๒๐

๓๖ พฤษภาคม ๒๕๖๖

เรื่อง ประกาศมาตรการป้องกันการทุจริตในการสอบแข่งขันฯ ตำแหน่งครูผู้ช่วย สังกัดสำนักงานคณะกรรมการการศึกษาขั้นพื้นฐาน ปี พ.ศ. ๒๕๖๖

เรียน ผู้อำนวยการโรงเรียนในสังกัดทุกโรงเรียน

สิ่งที่ส่งมาด้วย ประกาศมาตรการป้องกันการทุจริตในการสอบแข่งขันฯ จำนวน ๑ ชุด

ตามที่ อ.ก.ค.ศ. เขตพื้นที่การศึกษาประถมศึกษาราชบุรี เขต ๒ จะดำเนินการสอบแข่งขันเพื่อบรรจุและแต่งตั้งบุคคลเข้ารับราชการเป็นข้าราชการครูและบุคลากรทางการศึกษา ตำแหน่งครูผู้ช่วย สังกัดสำนักงานคณะกรรมการการศึกษาขั้นพื้นฐาน ปี พ.ศ. ๒๕๖๖ โดยกำหนดรับสมัครสอบแข่งขัน ตั้งแต่วันที่ ๓๑ พฤษภาคม - วันอังคารที่ ๖ มิถุนายน ๒๕๖๖ นั้น

ในการนี้ อ.ก.ค.ศ. เขตพื้นที่การศึกษาประถมศึกษาราชบุรี เขต ๒ ได้กำหนดมาตรการป้องกันการทุจริตในการสอบแข่งขันฯ ตำแหน่งครูผู้ช่วย สังกัดสำนักงานคณะกรรมการการศึกษาขั้นพื้นฐาน ปี พ.ศ. ๒๕๖๖ รายละเอียดตามสิ่งที่ส่งมาด้วย

จึงเรียนมาเพื่อทราบและขอความอนุเคราะห์ประชาสัมพันธ์ให้ทราบโดยทั่วกัน

ขอแสดงความนับถือ

(นางสาวสุภาวดี มีสุณา)

ผู้อำนวยการสำนักงานเขตพื้นที่การศึกษาประถมศึกษาราชบุรี เขต ๒

กลุ่มบริหารงานบุคคล

โทรศัพท์ ๐-๓๒๒๓-๑๐๗๑ ต่อ ๓

โทรสาร ๐-๓๒๒๓-๒๒๑๑



บันทึกข้อความ

ส่วนราชการ กลุ่มบริหารงานบุคคล สำนักงานเขตพื้นที่การศึกษาประถมศึกษาราชบุรี เขต ๒

ที่ -

วันที่ ๑ มิถุนายน ๒๕๖๖

เรื่อง ขออนุมัติให้ข้าราชการปฏิบัติงานนอกเวลาราชการ

เรียน ผู้อำนวยการสำนักงานเขตพื้นที่การศึกษาประถมศึกษาราชบุรี เขต ๒

ด้วย อ.ก.ค.ศ. เขตพื้นที่การศึกษาประถมศึกษาราชบุรี เขต ๒ จะดำเนินการสอบแข่งขันเพื่อบรรจุและแต่งตั้งบุคคลเข้ารับราชการเป็นข้าราชการครูและบุคลากรทางการศึกษา ตำแหน่งครูผู้ช่วย ปี พ.ศ. ๒๕๖๖ โดยกำหนดรับสมัครระหว่างวันที่ ๓๑ พฤษภาคม - ๖ มิถุนายน ๒๕๖๖ เวลา ๐๘.๓๐ น. - ๑๖.๓๐ น. ไม่เว้นวันหยุดราชการ ณ สำนักงานเขตพื้นที่การศึกษาประถมศึกษาราชบุรี เขต ๒ ตำบลบ้านเลือก อำเภอโพธาราม จังหวัดราชบุรี

ความเห็นของเจ้าหน้าที่

เพื่อให้การดำเนินการรับสมัครสอบแข่งขันเพื่อบรรจุและแต่งตั้งบุคคลเข้ารับราชการเป็นข้าราชการครูและบุคลากรทางการศึกษา ตำแหน่งครูผู้ช่วย ปี พ.ศ. ๒๕๖๖ เป็นไปด้วยความเรียบร้อยและตามกำหนดเวลาการรับสมัครสอบแข่งขันฯ เห็นควรดำเนินการ ดังนี้

๑. จัดทำคำสั่งให้ข้าราชการปฏิบัติงานนอกเวลาราชการ ในวันที่ ๓ - ๕ มิถุนายน ๒๕๖๖ เวลา ๐๘.๓๐ น. - ๑๖.๓๐ น.

๒. หากเห็นชอบตาม ข้อ ๑ โปรดพิจารณาลงนามในคำสั่งดังกล่าว

จึงเรียนมาเพื่อโปรดพิจารณา

(นางสาวสุภาวดี ยุตรดา)
นักทรัพยากรบุคคลชำนาญการ ปฏิบัติหน้าที่
ผู้อำนวยการกลุ่มบริหารงานบุคคล
๔1 มิ.ย. 2566

(นางสาวนวลวรรณ เอกรักษา)
นักทรัพยากรบุคคลชำนาญการ

- อ.ก.ค.ศ.



(นางสาวสุภาวดี มีสุณา)

ผู้อำนวยการสำนักงานเขตพื้นที่การศึกษาประถมศึกษาราชบุรี เขต ๒

๑ มิ.ย. ๒๕๖๖

(นายวุฒิชัย บุญหล้า)

รองผู้อำนวยการสำนักงานเขตพื้นที่การศึกษาประถมศึกษาราชบุรี เขต ๒

๐1 มิ.ย. 2566



คำสั่งสำนักงานเขตพื้นที่การศึกษาประถมศึกษาปทุมธานี เขต ๒

ที่ ๓๒๔/๒๕๖๖

เรื่อง ให้ข้าราชการปฏิบัติงานนอกเวลาราชการ

ด้วย อ.ก.ค.ศ. เขตพื้นที่การศึกษาประถมศึกษาปทุมธานี เขต ๒ ได้ประกาศรับสมัครสอบแข่งขันเพื่อบรรจุและแต่งตั้งบุคคลเข้ารับราชการเป็นข้าราชการครูและบุคลากรทางการศึกษา ตำแหน่งครูผู้ช่วย ปี พ.ศ. ๒๕๖๖ โดยกำหนดรับสมัครระหว่างวันที่ ๓๑ พฤษภาคม - ๖ มิถุนายน ๒๕๖๖ ไม่เว้นวันหยุดราชการ เนื่องจากการปฏิบัติหน้าที่ราชการดังกล่าว มีความจำเป็นต้องปฏิบัติงานนอกเวลาราชการ ในวันที่ ๓ - ๕ มิถุนายน ๒๕๖๖

เพื่อให้การดำเนินงานดังกล่าวเป็นไปด้วยความเรียบร้อย ถูกต้อง และบังเกิดผลดีต่อทางราชการ จึงแต่งตั้งคณะกรรมการปฏิบัติงานนอกเวลาราชการ ดังนี้

- | | |
|--------------------------------|--|
| ๑. นางสาวสุภาวดี มีสุนา | ผู้อำนวยการสำนักงานเขตพื้นที่การศึกษาประถมศึกษาปทุมธานี เขต ๒ |
| ๒. นายวุฒิชัย บุญหล้า | รองผู้อำนวยการสำนักงานเขตพื้นที่การศึกษาประถมศึกษาปทุมธานี เขต ๒ |
| ๓. นางอนุชาต ชื่นจิตร | รองผู้อำนวยการสำนักงานเขตพื้นที่การศึกษาประถมศึกษาปทุมธานี เขต ๒ |
| ๔. นางพัฒนวิดา กนกพงษ์เสถียร | รองผู้อำนวยการสำนักงานเขตพื้นที่การศึกษาประถมศึกษาปทุมธานี เขต ๒ |
| ๕. นางสาวญาณิณี สมประดี | นักจัดการงานทั่วไปชำนาญการพิเศษ
ปฏิบัติหน้าที่ผู้อำนวยการกลุ่มนโยบายและแผน |
| ๖. นางสาวสมบุญรณ์ สุขทวี | นักทรัพยากรบุคคลชำนาญการพิเศษ
ปฏิบัติหน้าที่ผู้อำนวยการกลุ่มพัฒนาครูและบุคลากรทางการศึกษา |
| ๗. นางละลิตา สาวิวัฒน์ผล | นักวิชาการศึกษาชำนาญการ
ปฏิบัติหน้าที่ผู้อำนวยการกลุ่มอำนวยการ |
| ๘. นางพิมพ์มาศ ขำวาจา | ผู้อำนวยการหน่วยตรวจสอบภายใน |
| ๙. นางสาวจันทนา ไตรรงค์วิจิตร | นักวิชาการศึกษาชำนาญการ
ปฏิบัติหน้าที่ผู้อำนวยการกลุ่มส่งเสริมการจัดการศึกษา |
| ๑๐. นายศุภกร มรกต | ผู้อำนวยการกลุ่มนิเทศ ติดตามและประเมินผลการจัดการศึกษา |
| ๑๑. นางขวัญจิต แก้วพริ้ง | นักวิชาการพัสดุชำนาญการพิเศษ |
| ๑๒. นางนงรี ทีสะเกต | นักจัดการงานทั่วไปชำนาญการพิเศษ |
| ๑๓. นางสลิตตา มะโนวัฒนา | ศึกษานิเทศก์ชำนาญการพิเศษ |
| ๑๔. นางสาวสุธีรา ศิริพิรุณ | ศึกษานิเทศก์ชำนาญการพิเศษ |
| ๑๕. นางโสภิตา เหมือนจินดา | ศึกษานิเทศก์ชำนาญการพิเศษ |
| ๑๖. นางสาวลักขณา โดงาม | ศึกษานิเทศก์ชำนาญการพิเศษ |
| ๑๗. นายเสถียร แพนทิต | ศึกษานิเทศก์ชำนาญการ |
| ๑๘. นางสาวชูขวัญ อินทรชัย | ศึกษานิเทศก์ชำนาญการ |
| ๑๙. นางสาวนันท์ดา เฟื่องไกรศรี | ศึกษานิเทศก์ชำนาญการ |
| ๒๐. นางสาวขวัญตา เกื้อกุลรัฐ | ศึกษานิเทศก์ชำนาญการ |

๒๑. นางสาวกรรณิการ์...

๒๑. นางสาวกรรณิการ์ บุญถนอม	ศึกษานิเทศก์ชำนาญการ
๒๒. นางสาวภคกรณ นาคะพันธ์	ศึกษานิเทศก์ชำนาญการ
๒๓. นายธีรวัฒน์ ดวงใจดี	ศึกษานิเทศก์ชำนาญการ
๒๔. นางสาวสุภักดิ์ แซ่เฮ็ง	ศึกษานิเทศก์ชำนาญการ
๒๕. นางแสงเดือน สำเนา	นักวิชาการศึกษาชำนาญการ
๒๖. นางสาวกาญจนา วิสูตรสกุลศักดิ์	นักวิชาการศึกษาชำนาญการ
๒๗. นางสาวจตุพร มกรกิจวิบูลย์	นักวิเคราะห์นโยบายและแผนปฏิบัติการ
๒๘. นางสาวศมน ขำมาลัย	นักวิเคราะห์นโยบายและแผนปฏิบัติการ
๒๙. นางสาวกนกวรรณ สุนสาย	นักวิชาการตรวจสอบภายในปฏิบัติการ
๓๐. ว่าที่ร้อยตรีธีรรัตน์ ย่วนภู	นักวิชาการพัสดุปฏิบัติการ
๓๑. นายกิตติศักดิ์ อยู่สุข	นิติกร
๓๒. นางจันทร์รา โม้มาลา	เจ้าพนักงานธุรการปฏิบัติงาน
๓๓. ว่าที่ร้อยตรีหญิง ณัฐกฤตา สิ้นสำรวม	เจ้าพนักงานธุรการปฏิบัติงาน
๓๔. นางสาววาทิ บุตรตา	นักทรัพยากรบุคคลชำนาญการ ปฏิบัติหน้าที่ผู้อำนวยการกลุ่มบริหารงานบุคคล
๓๕. นางสาวนวลวรรณ เอกรักษา	นักทรัพยากรบุคคลชำนาญการ
๓๖. นางสาวสุจินดา วันชะเอม	นักทรัพยากรบุคคลปฏิบัติการ
๓๗. นายชูเกียรติ แก้วจิ้น	ผู้อำนวยการโรงเรียนบ้านหาดสำราญมิตรภาพที่ ๒๐๗
๓๘. นายวันเฉลิม ไพโรคลิป์	ผู้อำนวยการโรงเรียนบ้านเนินม่วง (ประชาบำรุง)
๓๙. นายนริศ พันธุ์แดง	ผู้อำนวยการโรงเรียนวัดโบสถ์ (อินทรีราษฎร์บำรุง)
๔๐. นางสาววิภรณ์ ภูเจริญ	ผู้อำนวยการโรงเรียนวัดบ้านไร่
๔๑. นางสาวไพรมา ธรรมกิจวัฒน์	ผู้อำนวยการโรงเรียนวัดแก้วฟ้า
๔๒. นางน้ำฝน คิดในทางดี	ผู้อำนวยการโรงเรียนวัดหุบมะกล่ำ
๔๓. นางสุจิตตรา กาญจนสินธุ์	ผู้อำนวยการโรงเรียนชุมชนวัดใหญ่โพหัก
๔๔. นางสาวพรพิมล ศุภสกุลอาภาพิบูล	ผู้อำนวยการโรงเรียนวัดสมถะ (สมถวิทยาการ)
๔๕. นางจันทร์ฉาย นวลจันทร์	ผู้อำนวยการโรงเรียนวัดเจริญธรรม (รัฐประชานุเคราะห์)
๔๖. นางสาวเสาวลักษณ์ ประทุมศิริ	ผู้อำนวยการโรงเรียนชุมชนบ้านห้วยกระบอก (สามัคคีวิทยา)
๔๗. นางสาวเข็มพัด แสงทอง	ผู้อำนวยการโรงเรียนอนุบาลบางแพ (ชุมชนวัดบางแพไต้หวันชัยประชาสรรค์)
๔๘. นางสาวสุนันทา ปานณรงค์	ผู้อำนวยการโรงเรียนวัดหุบกระทิง
๔๙. นางสุจิตรา วงศ์รส	นักวิเคราะห์นโยบายและแผนชำนาญการ
๕๐. นางสาวอัจฉรียา สระทองเขียว	เจ้าพนักงานธุรการปฏิบัติงาน
๕๑. นางสาวนาดยา กองอ่อน	เจ้าหน้าที่ธุรการ
๕๒. นางสาวศุภิพร เงินรี	เจ้าหน้าที่ธุรการ
๕๓. นางสาวอริยาภรณ์ วุฒิศิริพร	เจ้าหน้าที่ธุรการ
๕๔. นางสาวสุทธิรัตน์ หลวงพันเทา	เจ้าหน้าที่ธุรการ
๕๕. นางแววดาว คูเม็ง	เจ้าพนักงานธุรการชำนาญงาน

๕๖. นางสาวอรุณ พิบูลย์นำชัย	เจ้าพนักงานการเงินและบัญชีอาวุโส
๕๗. นายวีระ เตือนฉาย	เจ้าพนักงานการเงินและบัญชีชำนาญงาน
๕๘. นางสาวชนม์พิชชา เลี้ยงแขวงวงศ์	นักวิชาการศึกษานำนาญการพิเศษ
๕๙. นางสาวอังคณา ประทานทรัพย์	นักวิชาการเงินและบัญชีชำนาญการ
๖๐. นางสาวกานต์สินี อรรถธีระสิทธิ์	นักวิชาการเงินและบัญชีชำนาญการ
๖๑. นางสาวสุพรรณษา พุ่มห่าน	นักวิชาการเงินและบัญชีชำนาญการ
๖๒. นางกอบแก้ว รินยวะพรหม	นักวิชาการเงินและบัญชีชำนาญการพิเศษ
๖๓. นายสันต์ชัย ประเสริฐศักดิ์	รักษาการในตำแหน่ง
	ผู้อำนวยการโรงเรียนวัดชัยรัตน์ (ปัญญาประชานุกูล)
๖๓. นายวัชรินทร์ อินสระ	ครูโรงเรียนวัดไผ่สามเกาะ (ปัญญาประชาสามัคคี)
๖๔. นายกิตติพงศ์ ทิพบุญ	ครูโรงเรียนวัดเจริญธรรม (รัฐประชานุเคราะห์)
๖๕. นายวิฑูรย์ ทศนสุวรรณ	ครูโรงเรียนบ้านห้วยยาง
๖๖. นายชัยชัย สุวรรณเทพ	ครูโรงเรียนวัดหุบกระบัง
๖๗. นางสาวกัญจน์นัส ไชยหล่อ	นักประชาสัมพันธ์ปฏิบัติการ
๖๘. นางสาวขวัญพิริลพัชร ฉายใส	นักจิตวิทยาโรงเรียนประจำสำนักงานเขตพื้นที่การศึกษา
๖๙. นางสาวจิราพร โม้มมาลา	เจ้าหน้าที่ธุรการ
๗๐. นายพิพัฒน์ สุพรรณธรรม	พนักงานขับรถ
๗๑. นางสาวอนัญญา เหลลาโชติ	นักคอมพิวเตอร์

ทั้งนี้ ตั้งแต่วันที่ ๓ - ๕ มิถุนายน ๒๕๖๖ เวลา ๐๘.๓๐ น. - ๑๖.๓๐ น.

สั่ง ณ วันที่ ๑ เดือน มิถุนายน พ.ศ. ๒๕๖๖

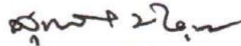

(นางสาวสุภาวดี มิสุณา)

ผู้อำนวยการสำนักงานเขตพื้นที่การศึกษาประถมศึกษาราชบุรี เขต ๒



บันทึกข้อความ

ส่วนราชการ กลุ่มบริหารงานบุคคล สำนักงานเขตพื้นที่การศึกษาประถมศึกษาราชบุรี เขต ๒

ที่ -

วันที่ ๖ มิถุนายน ๒๕๖๖

เรื่อง ขอเชิญประชุมคณะกรรมการตรวจสอบคุณสมบัติ การสอบแข่งขันเพื่อบรรจุและแต่งตั้งบุคคลเข้ารับราชการเป็นข้าราชการครูและบุคลากรทางการศึกษา ตำแหน่งครูผู้ช่วย สังกัดสำนักงานคณะกรรมการการศึกษาขั้นพื้นฐาน ปี พ.ศ. ๒๕๖๖

เรียน ผู้อำนวยการสำนักงานเขตพื้นที่การศึกษาประถมศึกษาราชบุรี เขต ๒

เรื่องเดิม

๑. อ.ก.ค.ศ. เขตพื้นที่การศึกษาประถมศึกษาราชบุรี เขต ๒ ในการประชุมครั้งที่ ๔/๒๕๖๖ เมื่อวันที่ ๑๙ พ.ค. ๒๕๖๖ มีมติอนุมัติให้ดำเนินการสอบแข่งขันเพื่อบรรจุและแต่งตั้งบุคคลเข้ารับราชการเป็นข้าราชการครูและบุคลากรทางการศึกษา ตำแหน่งครูผู้ช่วย สังกัด สพฐ. ปี พ.ศ. ๒๕๖๖ จำนวน ๘ กลุ่มวิชา หรือทาง หรือสาขาวิชาเอก รวมทั้งสิ้น ๖๓ อัตรา และอนุมัติให้ อ.ก.ค.ศ. เขตพื้นที่การศึกษาประถมศึกษาราชบุรี เขต ๒ แต่งตั้งคณะกรรมการและเจ้าหน้าที่รับผิดชอบได้ตามความจำเป็นและเหมาะสม

๒. อ.ก.ค.ศ. เขตพื้นที่การศึกษาประถมศึกษาราชบุรี เขต ๒ ได้แต่งตั้งคณะกรรมการตรวจสอบคุณสมบัติ ตามคำสั่ง อ.ก.ค.ศ. เขตพื้นที่การศึกษาประถมศึกษาราชบุรี เขต ๒ ที่ ๕/๒๕๖๖ สั่ง ณ วันที่ ๒๖ พฤษภาคม พ.ศ. ๒๕๖๖

ข้อเท็จจริง

อ.ก.ค.ศ. เขตพื้นที่การศึกษาประถมศึกษาราชบุรี เขต ๒ ได้ดำเนินการรับสมัครสอบแข่งขันฯ ระหว่างวันที่ ๓๑ พ.ค. - ๖ มิ.ย. ๒๕๖๖ (ไม่เว้นวันหยุดราชการ) และมีกำหนดประกาศรายชื่อผู้มีสิทธิสอบ ภาค ก และ ภาค ข ภายในวันที่ ๑๓ มิ.ย. ๒๕๖๖ ดังนั้นเพื่อให้การดำเนินการสอบแข่งขันฯ เป็นไปด้วยความเรียบร้อย ถูกต้อง ตามหลักเกณฑ์และระเบียบปฏิบัติ จึงเห็นควรเรียนเชิญคณะกรรมการตรวจสอบคุณสมบัติ มาประชุมสรุปผลการตรวจสอบคุณสมบัติผู้สมัครเพื่อประกาศรายชื่อผู้มีสิทธิสอบตามกำหนด ในวันพุธที่ ๗ มิ.ย. ๒๕๖๖ เวลา ๐๙.๐๐ น. ห้องประชุมมิตรกิจธรรม

ข้อกฎหมาย

๑. หนังสือสำนักงาน ก.ค.ศ. ด่วนที่สุด ที่ ศธ ๐๒๐๖.๖/ว ๑๔ ลงวันที่ ๑ พ.ค. ๒๕๖๖ เรื่อง หลักเกณฑ์และวิธีการสอบแข่งขันเพื่อบรรจุและแต่งตั้งบุคคลเข้ารับราชการเป็นข้าราชการครูและบุคลากรทางการศึกษา ตำแหน่งครูผู้ช่วย สังกัด สพฐ.

๒. หนังสือ สพฐ. ด่วนที่สุด ที่ ศธ ๐๔๐๐๙/ว ๒๕๖๒ ลงวันที่ ๑๙ พ.ค. ๒๕๖๖ เรื่อง การสอบแข่งขันเพื่อบรรจุและแต่งตั้งบุคคลเข้ารับราชการเป็นข้าราชการครูและบุคลากรทางการศึกษา ตำแหน่งครูผู้ช่วย สังกัด สพฐ. ปี พ.ศ. ๒๕๖๖

ความเห็นของเจ้าหน้าที่...

ความเห็นของเจ้าหน้าที่ เห็นควรดำเนินการดังนี้

๑. ลงนามหนังสือแจ้งโรงเรียน/บุคลากรที่เกี่ยวข้องเข้าร่วมประชุม โดยขออนุญาตใช้บันทึกข้อความนี้เป็นหนังสือแจ้งบุคลากรในสำนักงาน

๒. เรียนเชิญท่านเป็นประธานการประชุมฯ เวลา ๐๙.๐๐ น. ณ ห้องประชุมมิตรกิจธรรม

๓. ขออนุมัติเบิกค่าใช้จ่ายจากเงินค่าธรรมเนียมสมัครสอบ ดังนี้

(๑) ค่าอาหารว่างและเครื่องดื่ม (๑๙ คน x ๓๐ บาท x ๒ มื้อ) จำนวน ๑,๑๔๐ บาท

(๒) ค่าอาหารกลางวัน (๑๙ คน x ๗๐ บาท) จำนวน ๑,๓๓๐ บาท

รวมเป็นเงิน ๒,๔๗๐ บาท (สองพันสี่ร้อยเจ็ดสิบบาทถ้วน)

จึงเรียนมาเพื่อโปรดพิจารณา



(นางสุกาวดี ยุตรตา)

นักทรัพยากรบุคคลชำนาญการ ปฏิบัติหน้าที่
ผู้อำนวยการกลุ่มบริหารงานบุคคล



(นายวรฉัย บุนนาศี)

รองผู้อำนวยการสำนักงานเขตพื้นที่การศึกษาประถมศึกษาราชบุรี เขต ๒



(นางสาวนวลวรรณ เอกรักษา)

นักทรัพยากรบุคคลชำนาญการ

- ความ ๓๐๐

- ความ ๓

- ด่วนที่สุด ๓



(นางสาวสุกาวดี มีสนา)

ผู้อำนวยการสำนักงานเขตพื้นที่การศึกษาประถมศึกษาราชบุรี เขต ๒

๖ ธ.ค. ๖๖



ที่ ศธ ๐๔๑๒๘/ว ๒๑๖๕

สำนักงานเขตพื้นที่การศึกษาประถมศึกษาราชบุรี เขต ๒
ตำบลบ้านเลือก อำเภอโพธาราม จังหวัดราชบุรี ๗๑๑๒๐

๖ มิถุนายน ๒๕๖๖

เรื่อง ขอเชิญประชุมคณะกรรมการตรวจสอบคุณสมบัติ การสอบแข่งขันเพื่อบรรจุและแต่งตั้งบุคคล
เข้ารับราชการเป็นข้าราชการครูและบุคลากรทางการศึกษา ตำแหน่งครูผู้ช่วย สังกัดสำนักงาน
คณะกรรมการการศึกษาขั้นพื้นฐาน ปี พ.ศ. ๒๕๖๖

เรียน คณะกรรมการตรวจสอบคุณสมบัติ

อ้างถึง คำสั่ง อ.ก.ค.ศ. เขตพื้นที่การศึกษาประถมศึกษาราชบุรี เขต ๒ ที่ ๕/๒๕๖๖
สั่ง ณ วันที่ ๒๖ พฤษภาคม พ.ศ. ๒๕๖๖

ตามคำสั่งที่อ้างถึง อ.ก.ค.ศ. เขตพื้นที่การศึกษาประถมศึกษาราชบุรี เขต ๒ ในการประชุม
ครั้งที่ ๔/๒๕๖๖ เมื่อวันที่ ๑๙ พฤษภาคม ๒๕๖๖ มีมติเห็นชอบให้ดำเนินการสอบแข่งขันเพื่อบรรจุและแต่งตั้ง
บุคคลเข้ารับราชการเป็นข้าราชการครูและบุคลากรทางการศึกษา ตำแหน่งครูผู้ช่วย สังกัดสำนักงาน
คณะกรรมการการศึกษาขั้นพื้นฐาน ปี พ.ศ. ๒๕๖๖ โดยมีกำหนดการรับสมัคร ระหว่างวันที่ ๓๑ พฤษภาคม -
๖ มิถุนายน ๒๕๖๖ (ไม่เว้นวันหยุดราชการ) และได้แต่งตั้งท่านเป็นคณะกรรมการดำเนินการสอบดังกล่าว

ในการนี้ เพื่อให้การปฏิบัติงานดังกล่าวเป็นไปด้วยความเรียบร้อย จึงขอเชิญคณะกรรมการ
ตรวจสอบคุณสมบัติ เข้าร่วมประชุมเพื่อตรวจสอบข้อมูลผู้สมัครและสรุปรายชื่อผู้มีสิทธิสอบ ในวันพุธที่
๗ มิถุนายน ๒๕๖๖ เวลา ๐๙.๐๐ น. ณ ห้องประชุมมิตรกิจธรรม สำนักงานเขตพื้นที่การศึกษาประถมศึกษา
ราชบุรี เขต ๒

จึงเรียนมาเพื่อทราบ

ขอแสดงความนับถือ

(นางสาวสุภาวดี มีสุนา)

ผู้อำนวยการสำนักงานเขตพื้นที่การศึกษาประถมศึกษาราชบุรี เขต ๒

กลุ่มบริหารงานบุคคล

โทรศัพท์ ๐-๓๒๒๓-๑๐๗๑ ต่อ ๓

โทรสาร ๐-๓๒๒๓-๒๒๑๑

รายชื่อผู้เข้าร่วมการประชุม
คณะกรรมการตรวจสอบคุณสมบัติ การสอบแข่งขันเพื่อบรรจุและแต่งตั้งบุคคลเข้ารับราชการ
เป็นข้าราชการครูและบุคลากรทางการศึกษา ตำแหน่งครูผู้ช่วย
สังกัดสำนักงานคณะกรรมการการศึกษาขั้นพื้นฐาน ปี พ.ศ. ๒๕๖๖
วันพุธที่ ๗ มิถุนายน ๒๕๖๖
ณ ห้องประชุมมิตรกิจธรรม สำนักงานเขตพื้นที่การศึกษาประถมศึกษาสุราษฎร์ธานี เขต ๒

- | | |
|-----------------------------------|--|
| ๑. นางสาวสุภาวดี มีสุนา | ผู้อำนวยการสำนักงานเขตพื้นที่การศึกษาประถมศึกษาสุราษฎร์ธานี เขต ๒ |
| ๒. นายวุฒิชัย บุญหล้า | รองผู้อำนวยการสำนักงานเขตพื้นที่การศึกษาประถมศึกษาสุราษฎร์ธานี เขต ๒ |
| ๓. นางอนุชาต ชื่นจิตร | รองผู้อำนวยการสำนักงานเขตพื้นที่การศึกษาประถมศึกษาสุราษฎร์ธานี เขต ๒ |
| ๔. นางพัฒนชิตา กนกพงษ์เสถียร | รองผู้อำนวยการสำนักงานเขตพื้นที่การศึกษาประถมศึกษาสุราษฎร์ธานี เขต ๒ |
| ๕. นายชูเกียรติ แก้วจิ้น | ผู้อำนวยการโรงเรียนบ้านหาดสำราญมิตรภาพที่ ๒๐๗ |
| ๖. นายวันเฉลิม ไพโรศิลป์ | ผู้อำนวยการโรงเรียนบ้านเนินม่วง (ประชาบำรุง) |
| ๗. นายนิรศ พันธุ์แดง | ผู้อำนวยการโรงเรียนวัดโบสถ์ (อินทรีราษฎร์บำรุง) |
| ๘. นางสาววิภรณ์ ภูเจริญ | ผู้อำนวยการโรงเรียนวัดบ้านไร่ |
| ๙. นางสาวไปรมา ธรรมกิจวัฒน์ | ผู้อำนวยการโรงเรียนวัดแก้วฟ้า |
| ๑๐. นางน้ำฝน คิดในทางดี | ผู้อำนวยการโรงเรียนวัดหุบมะกล่ำ |
| ๑๑. นางสาวจิตตรา กาญจนสินธุ์ | ผู้อำนวยการโรงเรียนชุมชนวัดใหญ่โพหัก |
| ๑๒. นางสาวพรพิมล ศุภสกุลอาภาพิบูล | ผู้อำนวยการโรงเรียนวัดสมณะ(สมถวิทยาการ) |
| ๑๓. นางจันทร์ฉาย นวลจันทร์ | ผู้อำนวยการโรงเรียนวัดเจริญธรรม (รัฐประชานุเคราะห์) |
| ๑๔. นางสาวเสาวลักษณ์ ประทุมศิริ | ผู้อำนวยการโรงเรียนชุมชนบ้านห้วยกระบอง (สามัคคีวิทยา) |
| ๑๕. นางสาวเข็มพัด แสงทอง | ผู้อำนวยการโรงเรียนอนุบาลบางแพ (ชุมชนวัดบางแพไต้หวันชัยประชาสรรค์) |
| ๑๖. นางสาวสุนันทา ปานณรงค์ | ผู้อำนวยการโรงเรียนวัดหุบกระตัง |
| ๑๗. นางสาวภาวดี บุตรดา | นักทรัพยากรบุคคลชำนาญการ
ปฏิบัติหน้าที่ผู้อำนวยการกลุ่มบริหารงานบุคคล |
| ๑๘. นางสาวนวลวรรณ เอกรักษา | นักทรัพยากรบุคคลชำนาญการ |
| ๑๙. นางสาวสุจินดา วันชะเอม | นักทรัพยากรบุคคลปฏิบัติการ |



บันทึกข้อความ

ส่วนราชการ กลุ่มบริหารงานบุคคล สำนักงานเขตพื้นที่การศึกษาประถมศึกษาปทุมธานี เขต ๒

ที่ -

วันที่ ๘ มิถุนายน ๒๕๖๖

เรื่อง ขอความอนุเคราะห์ใช้สถานที่สำหรับเป็นสนามสอบแข่งขันเพื่อบรรจุและแต่งตั้งบุคคลเข้ารับราชการเป็นข้าราชการครูและบุคลากรทางการศึกษา ตำแหน่งครูผู้ช่วย สังกัดสำนักงานคณะกรรมการการศึกษาขั้นพื้นฐาน ปี พ.ศ. ๒๕๖๖

เรียน ผู้อำนวยการสำนักงานเขตพื้นที่การศึกษาประถมศึกษาปทุมธานี เขต ๒

เรื่องเดิม

๑. อ.ก.ค.ศ. เขตพื้นที่การศึกษาประถมศึกษาปทุมธานี เขต ๒ ได้ดำเนินการรับสมัครสอบแข่งขันฯ ตำแหน่งครูผู้ช่วย สังกัด สพฐ. ปี พ.ศ. ๒๕๖๖ ระหว่างวันที่ ๓๑ พ.ค. - ๖ มิ.ย. ๒๕๖๖ (ไม่เว้นวันหยุดราชการ) จำนวน ๘ กลุ่มวิชา หรือทาง หรือสาขาวิชาเอก รวมตำแหน่งว่างทั้งสิ้น ๖๓ อัตรา โดยมีผู้สมัครสอบทั้งสิ้น ๖๘๒ ราย

๒. สพฐ. กำหนดให้สอบข้อเขียน ภาค ก และ ภาค ข ระหว่างวันที่ ๒๔ - ๒๕ มิ.ย. ๒๕๖๖

ข้อเท็จจริง

เนื่องจากมีผู้สอบแข่งขันเป็นจำนวนมาก จึงจำเป็นต้องใช้สนามสอบที่มีพื้นที่กว้างขวาง มีอาคารเรียนที่เหมาะสม โดยใช้ห้องสอบทั้งสิ้นประมาณ ๒๙ ห้อง ดังนั้นเพื่อให้การดำเนินการสอบแข่งขันดังกล่าวเป็นไปด้วยความเรียบร้อย จึงเห็นควรทำหนังสือไปยัง สพม.ราชบุรี และ รร.โพธารัตนาเสนี เพื่อขอความอนุเคราะห์สถานที่สำหรับใช้เป็นสนามสอบแข่งขัน

ข้อกฎหมาย

๑. หนังสือสำนักงาน ก.ค.ศ. ด่วนที่สุด ที่ ศธ ๐๒๐๖.๖/ว ๑๔ ลงวันที่ ๑ พ.ค. ๒๕๖๖ เรื่อง หลักเกณฑ์และวิธีการสอบแข่งขันเพื่อบรรจุและแต่งตั้งบุคคลเข้ารับราชการเป็นข้าราชการครูและบุคลากรทางการศึกษา ตำแหน่งครูผู้ช่วย สังกัด สพฐ.

๒. หนังสือ สพฐ. ด่วนที่สุด ที่ ศธ ๐๔๐๐๙/ว ๒๕๖๒ ลงวันที่ ๑๙ พ.ค. ๒๕๖๖ เรื่อง การสอบแข่งขันเพื่อบรรจุและแต่งตั้งบุคคลเข้ารับราชการเป็นข้าราชการครูและบุคลากรทางการศึกษา ตำแหน่งครูผู้ช่วย สังกัด สพฐ. ปี พ.ศ. ๒๕๖๖

ความเห็นของเจ้าหน้าที่

เห็นควรลงนามหนังสือขอความอนุเคราะห์ไปยัง สพม.ราชบุรี และ รร.โพธารัตนาเสนี

จึงเรียนมาเพื่อโปรดพิจารณา

(นางสุภาวดี บุตรดา)

ผู้อำนวยการกลุ่มบริหารงานบุคคล

8 มิ.ย. 2566

(นายวุฒิชัย บุญหล้า)

08 มิ.ย. 2566

(นายวุฒิชัย บุญหล้า)

รองผู้อำนวยการสำนักงานเขตพื้นที่การศึกษาประถมศึกษาปทุมธานี เขต ๒

(นางสาวนวลวรรณ เอกรักษา)
นักทรัพยากรบุคคลชำนาญการ

- (นางสาวนวลวรรณ เอกรักษา)

๐๙ มิ.ย. ๒๕๖๖

(นางสาวสุภาวดี มีสุนา)

ผู้อำนวยการสำนักงานเขตพื้นที่การศึกษาประถมศึกษาปทุมธานี เขต ๒

๐๙ มิ.ย. ๒๕๖๖



ที่ ศธ ๐๔๑๒๘/๒๒๑๖

สำนักงานเขตพื้นที่การศึกษาประถมศึกษาปทุมธานี เขต ๒
ตำบลบ้านเลือก อำเภोधุมพากร จังหวัดปทุมธานี ๓๐๑๒๐

๙ มิถุนายน ๒๕๖๖

เรื่อง ขอความอนุเคราะห์ให้ใช้สถานที่สำหรับเป็นสนามสอบแข่งขันเพื่อบรรจุและแต่งตั้งบุคคลเข้ารับราชการเป็นข้าราชการครูและบุคลากรทางการศึกษา ตำแหน่งครูผู้ช่วย สังกัดสำนักงานคณะกรรมการการศึกษาขั้นพื้นฐาน ปี พ.ศ. ๒๕๖๖

เรียน ผู้อำนวยการสำนักงานเขตพื้นที่การศึกษามัธยมศึกษาปทุมธานี

อ้างถึง หนังสือสำนักงานคณะกรรมการการศึกษาขั้นพื้นฐาน ด่วนที่สุด ที่ ศธ ๐๔๐๐๙/ว ๒๓๓๕ ลงวันที่ ๙ พฤษภาคม ๒๕๖๖

ตามหนังสือที่อ้างถึง สำนักงานคณะกรรมการการศึกษาขั้นพื้นฐานได้แจ้งกำหนดการสอบแข่งขันเพื่อบรรจุและแต่งตั้งบุคคลเข้ารับราชการเป็นข้าราชการครูและบุคลากรทางการศึกษา ตำแหน่งครูผู้ช่วย สังกัดสำนักงานคณะกรรมการการศึกษาขั้นพื้นฐาน ปี พ.ศ. ๒๕๖๖ โดยกำหนดสอบข้อเขียน ภาค ก และ ภาค ข ระหว่างวันที่ ๒๔ - ๒๕ มิถุนายน ๒๕๖๖ ความแจ้งแล้วนั้น

ในการนี้ สำนักงานเขตพื้นที่การศึกษาประถมศึกษาปทุมธานี เขต ๒ ใคร่ขอความอนุเคราะห์ขอให้สถานที่ของโรงเรียนโพธิ์พัฒนาเสนี เป็นสนามสอบแข่งขันเพื่อบรรจุและแต่งตั้งบุคคลเข้ารับราชการเป็นข้าราชการครูและบุคลากรทางการศึกษา ตำแหน่งครูผู้ช่วย สังกัดสำนักงานคณะกรรมการการศึกษาขั้นพื้นฐาน ปี พ.ศ. ๒๕๖๖ ตามวันและเวลาที่สำนักงานคณะกรรมการการศึกษาขั้นพื้นฐานกำหนด

จึงเรียนมาเพื่อโปรดพิจารณาให้ความอนุเคราะห์และขอขอบคุณมา ณ โอกาสนี้

ขอแสดงความนับถือ

(นางสาวสุภาวดี มีสุณา)

ผู้อำนวยการสำนักงานเขตพื้นที่การศึกษาประถมศึกษาปทุมธานี เขต ๒

กลุ่มบริหารงานบุคคล

โทรศัพท์ ๐-๓๒๒๓-๑๐๗๑ ต่อ ๓

โทรสาร ๐-๓๒๒๓-๒๒๑๑



ที่ ศธ ๐๔๑๒๘/๒๒๑๓

สำนักงานเขตพื้นที่การศึกษาประถมศึกษาสุราษฎร์ธานี เขต ๒
ตำบลบ้านเลือก อำเภอกาญจนดิษฐ์ จังหวัดสุราษฎร์ธานี ๘๑๑๒๐

๕ มิถุนายน ๒๕๖๖

เรื่อง ขอความอนุเคราะห์ใช้สถานที่สำหรับเป็นสนามสอบแข่งขันเพื่อบรรจุและแต่งตั้งบุคคลเข้ารับราชการเป็นข้าราชการครูและบุคลากรทางการศึกษา ตำแหน่งครูผู้ช่วย สังกัดสำนักงานคณะกรรมการการศึกษาขั้นพื้นฐาน ปี พ.ศ. ๒๕๖๖

เรียน ผู้อำนวยการโรงเรียนโพธาวัฒนาเสนี

อ้างถึง หนังสือสำนักงานคณะกรรมการการศึกษาขั้นพื้นฐาน ด่วนที่สุด ที่ ศธ ๐๔๐๐๙/ว ๒๓๓๕ ลงวันที่ ๙ พฤษภาคม ๒๕๖๖

สิ่งที่ส่งมาด้วย กำหนดการสอบแข่งขันฯ และตารางสอบแข่งขันฯ จำนวน ๑ ชุด

ตามหนังสือที่อ้างถึง สำนักงานคณะกรรมการการศึกษาขั้นพื้นฐานได้แจ้งกำหนดการสอบแข่งขันเพื่อบรรจุและแต่งตั้งบุคคลเข้ารับราชการเป็นข้าราชการครูและบุคลากรทางการศึกษา ตำแหน่งครูผู้ช่วย สังกัดสำนักงานคณะกรรมการการศึกษาขั้นพื้นฐาน ปี พ.ศ. ๒๕๖๖ โดยกำหนดสอบข้อเขียน ภาค ก และ ภาค ข ระหว่างวันที่ ๒๔ - ๒๕ มิถุนายน ๒๕๖๖ ความแจ้งแล้วนั้น

ในการนี้ สำนักงานเขตพื้นที่การศึกษาประถมศึกษาสุราษฎร์ธานี เขต ๒ ใคร่ขอความอนุเคราะห์ขอให้สถานที่ของโรงเรียนโพธาวัฒนาเสนี เป็นสนามสอบแข่งขันเพื่อบรรจุและแต่งตั้งบุคคลเข้ารับราชการเป็นข้าราชการครูและบุคลากรทางการศึกษา ตำแหน่งครูผู้ช่วย สังกัดสำนักงานคณะกรรมการการศึกษาขั้นพื้นฐาน ปี พ.ศ. ๒๕๖๖ ตามวันและเวลาที่สำนักงานคณะกรรมการการศึกษาขั้นพื้นฐานกำหนด ทั้งนี้ ได้ประสานกับสำนักงานเขตพื้นที่การศึกษามัธยมศึกษาสุราษฎร์ธานีเรียบร้อยแล้ว

จึงเรียนมาเพื่อพิจารณาให้ความอนุเคราะห์และขอขอบคุณมา ณ โอกาสนี้

ขอแสดงความนับถือ

(นางสาวสุกาวดี มีสุนา)

ผู้อำนวยการสำนักงานเขตพื้นที่การศึกษาประถมศึกษาสุราษฎร์ธานี เขต ๒

กลุ่มบริหารงานบุคคล

โทรศัพท์ ๐-๓๒๒๓-๑๐๗๑ ต่อ ๓

โทรสาร ๐-๓๒๒๓-๒๒๑๑

กำหนดการสอบแข่งขันเพื่อบรรจุและแต่งตั้งบุคคลเข้ารับราชการเป็นข้าราชการครูและบุคลากรทางการศึกษา
ตำแหน่งครูผู้ช่วย สังกัดสำนักงานคณะกรรมการการศึกษาขั้นพื้นฐาน ปี พ.ศ. ๒๕๖๖

๑. ประกาศรับสมัคร	ภายในวันพุธที่ ๒๔ พฤษภาคม ๒๕๖๖
๒. รับสมัคร	วันพุธที่ ๓๑ พฤษภาคม - วันอังคารที่ ๖ มิถุนายน ๒๕๖๖ (ไม่เว้นวันหยุดราชการ)
๓. ประกาศรายชื่อผู้มีสิทธิสอบ ภาค ก และ ภาค ข	ภายในวันอังคารที่ ๑๓ มิถุนายน ๒๕๖๖
๔. ประเมินจากการสอบข้อเขียน ภาค ก ความรู้ความสามารถทั่วไป ภาค ข มาตรฐานความรู้และประสบการณ์วิชาชีพ	วันเสาร์ที่ ๒๔ มิถุนายน ๒๕๖๖ วันอาทิตย์ที่ ๒๕ มิถุนายน ๒๕๖๖
๕. ประกาศรายชื่อผู้ผ่าน ภาค ก และ ภาค ข เพื่อมีสิทธิเข้ารับการประเมิน ภาค ค	ภายในวันจันทร์ที่ ๓ กรกฎาคม ๒๕๖๖
๖. ประเมินจากการสัมภาษณ์ แฟ้มสะสมงาน และการนำเสนอที่แสดงถึงทักษะและศักยภาพ ด้านการจัดการเรียนการสอน ภาค ค ความเหมาะสมกับตำแหน่ง วิชาชีพ และการปฏิบัติงานในสถานศึกษา	ตามวันและเวลาที่ อ.ก.ค.ศ. เขตพื้นที่การศึกษา หรือ อ.ก.ค.ศ. สศศ. กำหนด (ให้แล้วเสร็จภายในเดือนกรกฎาคม ๒๕๖๖)
๗. ประกาศผลการสอบแข่งขัน	

หมายเหตุ ดำเนินการตามหลักเกณฑ์และวิธีการที่ ก.ค.ศ. กำหนด ตามหนังสือสำนักงาน ก.ค.ศ. ด่วนที่สุด ที่ ๒๒๖-๒๕๖๖-๒๒๑๔ ลงวันที่ ๑ พฤษภาคม ๒๕๖๖



ตารางสอบแข่งขันเพื่อบรรจุและแต่งตั้งบุคคลเข้ารับราชการเป็นข้าราชการครูและบุคลากรทางการศึกษา
ตำแหน่งครูผู้ช่วย สังกัดสำนักงานคณะกรรมการการศึกษาขั้นพื้นฐาน ปี พ.ศ. ๒๕๖๖

ภาค ก ความรู้ความสามารถทั่วไป (คะแนนเต็ม ๒๐๐ คะแนน)

วัน/เวลา	วิชาที่สอบ	คะแนนเต็ม	หมายเหตุ
วันเสาร์ที่ ๒๔ มิถุนายน ๒๕๖๖			
เวลา ๐๙.๐๐ - ๑๑.๓๐ น.	ความสามารถในการคิดวิเคราะห์	๑๐๐ คะแนน	
เวลา ๑๓.๐๐ - ๑๔.๓๐ น.	ทักษะภาษาอังกฤษ	๕๐ คะแนน	
เวลา ๑๕.๓๐ - ๑๖.๓๐ น.	ความรู้และลักษณะการเป็นข้าราชการที่ดี	๕๐ คะแนน	

ภาค ข มาตรฐานความรู้และประสบการณ์วิชาชีพ (คะแนนเต็ม ๒๐๐ คะแนน)

วัน/เวลา	วิชาที่สอบ	คะแนนเต็ม	หมายเหตุ
วันอาทิตย์ที่ ๒๕ มิถุนายน ๒๕๖๖			
เวลา ๐๙.๐๐ - ๑๑.๓๐ น.	มาตรฐานความรู้ในเนื้อหาวิชาที่สอน (วิชาเอก)	๑๐๐ คะแนน	
เวลา ๑๓.๐๐ - ๑๔.๓๐ น.	มาตรฐานความรู้ทั่วไปในการจัดการเรียนการสอน	๗๕ คะแนน	
เวลา ๑๕.๓๐ - ๑๖.๐๐ น.	ความรอบรู้กฎหมายที่เกี่ยวข้องกับการปฏิบัติงาน และแนวทางการปฏิรูปการศึกษา	๒๕ คะแนน	





บันทึกข้อความ

ส่วนราชการ กลุ่มบริหารงานบุคคล สำนักงานเขตพื้นที่การศึกษาประถมศึกษาราชบุรี เขต ๒

ที่

วันที่ ๘ มิถุนายน ๒๕๖๖

เรื่อง ขอความอนุเคราะห์กำลังเจ้าหน้าที่ตำรวจและขอยืมอุปกรณ์เครื่องตรวจสอบแกนวัดถูโลหะ (แบบมือถือ) เพื่อใช้ในการดำเนินการสอบแข่งขันเพื่อบรรจุและแต่งตั้งบุคคลเข้ารับราชการเป็นข้าราชการครูและบุคลากรทางการศึกษา ตำแหน่งครูผู้ช่วย สังกัดสำนักงานคณะกรรมการการศึกษาขั้นพื้นฐาน ปี พ.ศ. ๒๕๖๖

เรียน ผู้อำนวยการสำนักงานเขตพื้นที่การศึกษาประถมศึกษาราชบุรี เขต ๒

เรื่องเดิม

สำนักงานเขตพื้นที่การศึกษาประถมศึกษาราชบุรี เขต ๑ จะดำเนินการสอบแข่งขันเพื่อบรรจุและแต่งตั้งบุคคลเข้ารับราชการเป็นข้าราชการครูและบุคลากรทางการศึกษา ตำแหน่งครูผู้ช่วย สังกัดสำนักงานคณะกรรมการการศึกษาขั้นพื้นฐาน ปี พ.ศ. ๒๕๖๖ ระหว่างวันที่ ๒๔ - ๒๕ มิ.ย. ๒๕๖๖ ณ สนามสอบโรงเรียนโพธารามวิทยาคม โดยมีผู้สมัครสอบ ๖๘๒ คน

ข้อเท็จจริง

ในการนี้ เพื่อให้การดำเนินการสอบแข่งขันฯ เป็นไปด้วยความเรียบร้อย และเป็นไปตามมาตรการป้องกันการทุจริตในการสอบแข่งขัน จึงเห็นควรขอความอนุเคราะห์กำลังเจ้าหน้าที่ตำรวจและขอยืมอุปกรณ์เครื่องตรวจสอบแกนวัดถูโลหะ (แบบมือถือ) เพื่อใช้ในการดำเนินการสอบแข่งขันดังกล่าว

ความเห็นของเจ้าหน้าที่

เห็นควรลงนามหนังสือขอความอนุเคราะห์ไปยังสถานีตำรวจภูธรโพธาราม

จึงเรียนมาเพื่อโปรดพิจารณา

(นางศุภาวดี ยุทธธา)

นักทรัพยากรบุคคลชำนาญการ ปฏิบัติหน้าที่

ผู้อำนวยการกลุ่มบริหารงานบุคคล

๘ มิ.ย. ๒๕๖๖

(นางสาวนวลวรรณ เอกรักษา)

นักทรัพยากรบุคคลชำนาญการ

- อวทท๑๖

๐๘ มิ.ย. ๒๕๖๖

(นางสาวศุภาวดี มีสุณา)

ผู้อำนวยการสำนักงานเขตพื้นที่การศึกษาประถมศึกษาราชบุรี เขต ๒

๐๘ มิ.ย. ๒๕๖๖

(นายวุฒิชัย บุญหล้า)

รองผู้อำนวยการสำนักงานเขตพื้นที่การศึกษาประถมศึกษาราชบุรี เขต ๒

๐ ๘ มิ.ย. ๒๕๖๖



ที่ ศธ ๐๔๑๒๘/๒๒๑๕

สำนักงานเขตพื้นที่การศึกษาประถมศึกษาราชบุรี เขต ๒
ตำบลบ้านเลือก อำเภอโพธาราม จังหวัดราชบุรี ๗๐๑๒๐

๙ มิถุนายน ๒๕๖๖

เรื่อง ขอความอนุเคราะห์กำลังเจ้าหน้าที่ตำรวจและขอยืมอุปกรณ์เครื่องตรวจสแกนวัตถุโลหะ (แบบมือถือ) เพื่อใช้ในการดำเนินการสอบแข่งขันเพื่อบรรจุและแต่งตั้งบุคคลเข้ารับราชการเป็นข้าราชการครูและบุคลากรทางการศึกษา ตำแหน่งครูผู้ช่วย สังกัดสำนักงานคณะกรรมการการศึกษาขั้นพื้นฐาน ปี พ.ศ. ๒๕๖๖

เรียน ผู้กำกับสถานีตำรวจภูธรโพธาราม

สิ่งที่ส่งมาด้วย กำหนดการสอบแข่งขันฯ และตารางสอบแข่งขันฯ จำนวน ๑ ชุด

ด้วย สำนักงานเขตพื้นที่การศึกษาประถมศึกษาราชบุรี เขต ๒ จะดำเนินการสอบแข่งขันเพื่อบรรจุและแต่งตั้งบุคคลเข้ารับราชการเป็นข้าราชการครูและบุคลากรทางการศึกษา ตำแหน่งครูผู้ช่วย สังกัดสำนักงานคณะกรรมการการศึกษาขั้นพื้นฐาน ปี พ.ศ. ๒๕๖๖ ในวันเสาร์ที่ ๒๔ และวันอาทิตย์ที่ ๒๕ มิถุนายน ๒๕๖๖ ณ สนามสอบโรงเรียนโพธารามพัฒนาเสนี มีผู้สมัครสอบ ๖๘๒ คน

สำนักงานเขตพื้นที่การศึกษาประถมศึกษาราชบุรี เขต ๒ จึงขอความอนุเคราะห์กำลังเจ้าหน้าที่ตำรวจเพื่อปฏิบัติหน้าที่ จำนวน ๓ นาย และขอยืมอุปกรณ์เครื่องสแกนวัตถุโลหะ (แบบมือถือ) จำนวน ๓ เครื่อง เพื่อใช้ในการตรวจสแกนผู้เข้าสอบดังกล่าว

ในการนี้ หากเห็นชอบโปรดพิจารณาอนุญาตให้เจ้าหน้าที่ตำรวจทั้ง ๓ นาย ปฏิบัติหน้าที่ในวันเสาร์ที่ ๒๔ และวันอาทิตย์ที่ ๒๕ มิถุนายน ๒๕๖๖ ณ สนามสอบโรงเรียนโพธารามพัฒนาเสนี ตั้งแต่เวลา ๐๖.๐๐ น.

จึงเรียนมาเพื่อโปรดพิจารณา และขอขอบคุณมา ณ โอกาสนี้

ขอแสดงความนับถือ

(นางสาวสุภาวดี มีสุณา)

ผู้อำนวยการสำนักงานเขตพื้นที่การศึกษาประถมศึกษาราชบุรี เขต ๒

กลุ่มบริหารงานบุคคล

โทรศัพท์ ๐-๓๒๒๓-๑๐๗๑ ต่อ ๓

โทรสาร ๐-๓๒๒๓-๒๒๑๑

กำหนดการสอบแข่งขันเพื่อบรรจุและแต่งตั้งบุคคลเข้ารับราชการเป็นข้าราชการครูและบุคลากรทางการศึกษา
ตำแหน่งครูผู้ช่วย สังกัดสำนักงานคณะกรรมการการศึกษาขั้นพื้นฐาน ปี พ.ศ. ๒๕๖๖

๑. ประกาศรับสมัคร	ภายในวันพุธที่ ๒๔ พฤษภาคม ๒๕๖๖
๒. รับสมัคร	วันพุธที่ ๓๑ พฤษภาคม - วันอังคารที่ ๖ มิถุนายน ๒๕๖๖ (ไม่เว้นวันหยุดราชการ)
๓. ประกาศรายชื่อผู้มีสิทธิสอบ ภาค ก และ ภาค ข	ภายในวันอังคารที่ ๑๓ มิถุนายน ๒๕๖๖
๔. ประเมินจากการสอบข้อเขียน ภาค ก ความรู้ความสามารถทั่วไป ภาค ข มาตรฐานความรู้และประสบการณ์วิชาชีพ	วันเสาร์ที่ ๒๔ มิถุนายน ๒๕๖๖ วันอาทิตย์ที่ ๒๕ มิถุนายน ๒๕๖๖
๕. ประกาศรายชื่อผู้ผ่าน ภาค ก และ ภาค ข เพื่อมีสิทธิเข้ารับการประเมิน ภาค ค	ภายในวันจันทร์ที่ ๓ กรกฎาคม ๒๕๖๖
๖. ประเมินจากการสัมภาษณ์ แฟ้มสะสมงาน และการนำเสนอที่แสดงถึงทักษะและศักยภาพ ด้านการจัดการเรียนการสอน ภาค ค ความเหมาะสมกับตำแหน่ง วิชาชีพ และการปฏิบัติงานในสถานศึกษา	ตามวันและเวลาที่ อ.ก.ค.ศ. เขตพื้นที่การศึกษา หรือ อ.ก.ค.ศ. สศศ. กำหนด (ให้แล้วเสร็จภายในเดือนกรกฎาคม ๒๕๖๖)
๗. ประกาศผลการสอบแข่งขัน	

หมายเหตุ ดำเนินการตามหลักเกณฑ์และวิธีการที่ ก.ค.ศ. กำหนด ตามหนังสือสำนักงาน ก.ค.ศ. ด่วนที่สุด ที่ ศธ/๐๕๑๖/๑๑๔
ลงวันที่ ๑ พฤษภาคม ๒๕๖๖



ตารางสอบแข่งขันเพื่อบรรจุและแต่งตั้งบุคคลเข้ารับราชการเป็นข้าราชการครูและบุคลากรทางการศึกษา
ตำแหน่งครูผู้ช่วย สังกัดสำนักงานคณะกรรมการการศึกษาขั้นพื้นฐาน ปี พ.ศ. ๒๕๖๖

ภาค ก ความรู้ความสามารถทั่วไป (คะแนนเต็ม ๒๐๐ คะแนน)

วัน/เวลา	วิชาที่สอบ	คะแนนเต็ม	หมายเหตุ
วันเสาร์ที่ ๒๔ มิถุนายน ๒๕๖๖			
เวลา ๐๙.๐๐ - ๑๑.๓๐ น.	ความสามารถในการคิดวิเคราะห์	๑๐๐ คะแนน	
เวลา ๑๓.๐๐ - ๑๔.๓๐ น.	ทักษะภาษาอังกฤษ	๕๐ คะแนน	
เวลา ๑๕.๓๐ - ๑๖.๓๐ น.	ความรู้และลักษณะการเป็นข้าราชการที่ดี	๕๐ คะแนน	

ภาค ข มาตรฐานความรู้และประสบการณ์วิชาชีพ (คะแนนเต็ม ๒๐๐ คะแนน)

วัน/เวลา	วิชาที่สอบ	คะแนนเต็ม	หมายเหตุ
วันอาทิตย์ที่ ๒๕ มิถุนายน ๒๕๖๖			
เวลา ๐๙.๐๐ - ๑๑.๓๐ น.	มาตรฐานความรู้ในเนื้อหาวิชาที่สอน (วิชาเอก)	๑๐๐ คะแนน	
เวลา ๑๓.๐๐ - ๑๔.๓๐ น.	มาตรฐานความรู้ทั่วไปในการจัดการเรียนการสอน	๗๕ คะแนน	
เวลา ๑๕.๓๐ - ๑๖.๐๐ น.	ความรอบรู้กฎหมายที่เกี่ยวข้องกับการปฏิบัติงาน และแนวทางการปฏิรูปการศึกษา	๒๕ คะแนน	





บันทึกข้อความ

ส่วนราชการ กลุ่มบริหารงานบุคคล สำนักงานเขตพื้นที่การศึกษาประถมศึกษาราชบุรี เขต ๒
ที่ - - - - - วันที่ ๑๓ มิถุนายน ๒๕๖๖

เรื่อง ประกาศรายชื่อผู้มีสิทธิสอบ ภาค ก และ ภาค ข การสอบแข่งขันเพื่อบรรจุและแต่งตั้งบุคคลเข้ารับราชการเป็นข้าราชการครูและบุคลากรทางการศึกษา ตำแหน่งครูผู้ช่วย สังกัดสำนักงานคณะกรรมการการศึกษาขั้นพื้นฐาน ปี พ.ศ. ๒๕๖๖

เรียน ผู้อำนวยการสำนักงานเขตพื้นที่การศึกษาประถมศึกษาราชบุรี เขต ๒

เรื่องเดิม

๑. อ.ก.ค.ศ. เขตพื้นที่การศึกษาประถมศึกษาราชบุรี เขต ๒ ในการประชุมครั้งที่ ๔/๒๕๖๖ เมื่อวันที่ ๑๙ พ.ค. ๒๕๖๖ มีมติอนุมัติให้ดำเนินการสอบแข่งขันเพื่อบรรจุและแต่งตั้งบุคคลเข้ารับราชการเป็นข้าราชการครูและบุคลากรทางการศึกษา ตำแหน่งครูผู้ช่วย สังกัด สพฐ. ปี พ.ศ. ๒๕๖๖ จำนวน ๘ กลุ่มวิชา หรือทาง หรือสาขาวิชาเอก รวมทั้งสิ้น ๖๓ อัตรา

๒. สพป.ราชบุรี เขต ๒ ได้ดำเนินการรับสมัครสอบแข่งขัน โดยดำเนินการตามปฏิทินที่ สพฐ. กำหนด ระหว่างวันที่ ๓๑ พ.ค. - ๖ มิ.ย. ๒๕๖๖ (ไม่เว้นวันหยุดราชการ) มีผู้สมัครสอบแข่งขันทั้งสิ้น ๖๘๒ ราย

ข้อเท็จจริง

๑. คณะกรรมการตรวจสอบคุณสมบัติ ตามคำสั่ง อ.ก.ค.ศ. เขตพื้นที่การศึกษาประถมศึกษาราชบุรี เขต ๒ สั่ง ณ วันที่ ๒๖ พ.ค. ๒๕๖๖ ได้ดำเนินการตรวจสอบและพิจารณาคุณสมบัติของผู้สมัครสอบแข่งขัน และมีมติให้สรุปข้อมูลผู้สมัครสอบแข่งขันทั้งหมดเสนอ อ.ก.ค.ศ. เขตพื้นที่การศึกษาประถมศึกษาราชบุรี เขต ๒ เพื่อพิจารณาต่อไป

๒. อ.ก.ค.ศ. เขตพื้นที่การศึกษาประถมศึกษาราชบุรี เขต ๒ ในการประชุมครั้งที่ ๕/๒๕๖๖ เมื่อวันที่ ๑๒ มิ.ย. ๒๕๖๖ มีมติให้ สพป.ราชบุรี เขต ๒ จัดทำประกาศรายชื่อผู้มีสิทธิสอบภาค ก และ ภาค ข และอนุมัติให้ ผอ.สพป.ราชบุรี เขต ๒ ลงนามในประกาศแทนประธาน อ.ก.ค.ศ. เขตพื้นที่การศึกษาประถมศึกษาราชบุรี เขต ๒

๓. อ.ก.ค.ศ. เขตพื้นที่การศึกษาประถมศึกษาราชบุรี เขต ๒ ในการประชุมครั้งที่ ๕/๒๕๖๖ เมื่อวันที่ ๑๒ มิ.ย. ๒๕๖๖ มีมติเห็นชอบและอนุมัติให้ประกาศรายชื่อผู้มีสิทธิสอบ ภาค ก และ ภาค ข จำนวน ๖๘๒ ราย

๔. สพฐ. กำหนดให้ประกาศรายชื่อผู้มีสิทธิสอบ ภาค ก และ ภาค ข ภายในวันที่ ๑๓ มิ.ย. ๒๕๖๖

ความเห็นของเจ้าหน้าที่...

ความเห็นของเจ้าหน้าที่ เห็นควรดำเนินการ ดังนี้

๑. ลงนามประกาศรายชื่อผู้มีสิทธิสอบภาค ก และ ภาค ข

๒. ลงนามแบบ สพร. ๒

๓. แจ้ง รร.ในสังกัด/สพท.ทุกเขต/สพฐ./ปิดประกาศ/ประชาสัมพันธ์ทางเว็บไซต์

สพป.ราชบุรี เขต ๒

จึงเรียนมาเพื่อโปรดพิจารณา



(นางสุภาวดี ยุตรดา)

นักทรัพยากรบุคคลชำนาญการ ปฏิบัติหน้าที่

ผู้อำนวยการกลุ่มบริหารงานบุคคล

13 มิ.ย. 2566



(นางสาวนวลวรรณ เอกรักษา)

นักทรัพยากรบุคคลชำนาญการ

- ลงพิมพ์ลง ๑ ๖๑๐:๒

- ลงในใบจร๓



(นางสาวสุภาวดี มิสุณา)

ผู้อำนวยการสำนักงานเขตพื้นที่การศึกษาประถมศึกษาราชบุรี เขต ๒

๑๓ มิ.ย. ๒๕๖๖



(นายวุฒิชัย บุญหล้า)

รองผู้อำนวยการสำนักงานเขตพื้นที่การศึกษาประถมศึกษาราชบุรี เขต ๒

13 มิ.ย. 2566

สรุปจำนวนผู้มีสิทธิสอบแข่งขันเพื่อบรรจุและแต่งตั้งบุคคลเข้ารับราชการเป็นข้าราชการครู
และบุคลากรทางการศึกษา ตำแหน่งครูผู้ช่วย สังกัดสำนักงานคณะกรรมการการศึกษาขั้นพื้นฐาน ปี พ.ศ. 2566
สำนักงานเขตพื้นที่การศึกษาประถมศึกษาปทุมธานี เขต 2

ที่	กลุ่มวิชา/ทาง/สาขาวิชาเอก	จำนวนผู้มีสิทธิสอบ	หมายเหตุ
1	คณิตศาสตร์	96	
2	ภาษาไทย	105	
3	ภาษาอังกฤษ	96	
4	สังคมศึกษา	88	
5	ดนตรี/ดนตรีศึกษา	59	
6	ศิลปะ/ศิลปศึกษา	39	
7	ประถมศึกษา	39	
8	ปฐมวัย	160	
	รวม	682	

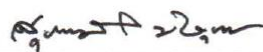
ลงชื่อ  ผู้รายงาน
(นางสาวสุภาวดี มีสุนา)
ผู้อำนวยการสำนักงานเขตพื้นที่การศึกษาประถมศึกษาปทุมธานี เขต 2
วันที่ 13 มิถุนายน 2566

หมายเหตุ ส่งไฟล์ทาง e-mail : bunju3@hotmail.com ภายในวันที่ 13 มิถุนายน 2566



ที่ ศธ ๐๔๑๒๘/ว ๒๒๖

สำนักงานเขตพื้นที่การศึกษาประถมศึกษาปทุมธานี เขต ๒
ตำบลบ้านเลือก อำเภอโศกร จังหวัดปทุมธานี ๓๐๑๒๐

๑๓ มิถุนายน ๒๕๖๖

เรื่อง การประกาศรายชื่อนักเรียนที่มีสิทธิ์สอบ ภาค ก และ ภาค ข การสอบแข่งขันเพื่อบรรจุและแต่งตั้งบุคคลเข้ารับราชการเป็นข้าราชการครูและบุคลากรทางการศึกษา ตำแหน่งครูผู้ช่วย สังกัดสำนักงานคณะกรรมการการศึกษาขั้นพื้นฐาน ปี พ.ศ. ๒๕๖๖

เรียน ผู้อำนวยการโรงเรียนในสังกัดทุกโรงเรียน

สิ่งที่ส่งมาด้วย ประกาศ อ.ก.ค.ศ. เขตพื้นที่การศึกษาประถมศึกษาปทุมธานี เขต ๒ จำนวน ๑ ชุด
ลงวันที่ ๑๓ มิถุนายน ๒๕๖๖

ตามที่ สำนักงานเขตพื้นที่การศึกษาประถมศึกษาปทุมธานี เขต ๒ โดยอนุมัติ อ.ก.ค.ศ. เขตพื้นที่การศึกษาประถมศึกษาปทุมธานี เขต ๒ ในการประชุมครั้งที่ ๔/๒๕๖๖ เมื่อวันที่ ๑๙ พฤษภาคม ๒๕๖๖ ได้ดำเนินการรับสมัครสอบแข่งขันเพื่อบรรจุและแต่งตั้งบุคคลเข้ารับราชการเป็นข้าราชการครูและบุคลากรทางการศึกษา ตำแหน่งครูผู้ช่วย สังกัดสำนักงานคณะกรรมการการศึกษาขั้นพื้นฐาน ปี พ.ศ. ๒๕๖๖ ระหว่างวันที่ ๓๑ พฤษภาคม - ๖ มิถุนายน ๒๕๖๖ (ไม่เว้นวันหยุดราชการ) นั้น

บัดนี้ การรับสมัครสอบแข่งขันดังกล่าวได้ดำเนินการเสร็จสิ้นแล้ว และได้ตรวจสอบคุณสมบัติของผู้สมัครแล้ว จึงประกาศรายชื่อนักเรียนที่มีสิทธิ์สอบ ภาค ก และ ภาค ข การสอบแข่งขันเพื่อบรรจุและแต่งตั้งบุคคลเข้ารับราชการเป็นข้าราชการครูและบุคลากรทางการศึกษา ตำแหน่งครูผู้ช่วย สังกัดสำนักงานคณะกรรมการการศึกษาขั้นพื้นฐาน ปี พ.ศ. ๒๕๖๖ โดยมีรายละเอียดตามประกาศที่แนบมาพร้อมนี้

จึงเรียนมาเพื่อทราบและแจ้งประชาสัมพันธ์ต่อไป

ขอแสดงความนับถือ

(นางสาวสุภาวดี มีสุณา)

ผู้อำนวยการสำนักงานเขตพื้นที่การศึกษาประถมศึกษาปทุมธานี เขต ๒

กลุ่มบริหารงานบุคคล

โทรศัพท์ ๐-๓๒๒๓-๑๐๗๑ ต่อ ๓

โทรสาร ๐-๓๒๒๓-๒๒๑๑



ที่ ศธ ๐๔๑๒๘/ว ๒๒๖๓

สำนักงานเขตพื้นที่การศึกษาประถมศึกษาราชบุรี เขต ๒
ตำบลบ้านลือ อำเภอบำเหน็จณรงค์ จังหวัดราชบุรี ๗๐๑๒๐

๑๓ มิถุนายน ๒๕๖๖

เรื่อง การประกาศรายชื่อผู้มีสิทธิสอบ ภาค ก และ ภาค ข การสอบแข่งขันเพื่อบรรจุและแต่งตั้งบุคคลเข้ารับราชการเป็นข้าราชการครูและบุคลากรทางการศึกษา ตำแหน่งครูผู้ช่วย สังกัดสำนักงานคณะกรรมการการศึกษาขั้นพื้นฐาน ปี พ.ศ. ๒๕๖๖

เรียน ผู้อำนวยการสำนักงานเขตพื้นที่การศึกษาทุกเขต

สิ่งที่ส่งมาด้วย ประกาศ อ.ก.ค.ศ. เขตพื้นที่การศึกษาประถมศึกษาราชบุรี เขต ๒ จำนวน ๑ ชุด
ลงวันที่ ๑๓ มิถุนายน ๒๕๖๖

ตามที่ สำนักงานเขตพื้นที่การศึกษาประถมศึกษาราชบุรี เขต ๒ โดยอนุมัติ อ.ก.ค.ศ. เขตพื้นที่การศึกษาประถมศึกษาราชบุรี เขต ๒ ในการประชุมครั้งที่ ๔/๒๕๖๖ เมื่อวันที่ ๑๙ พฤษภาคม ๒๕๖๖ ได้ดำเนินการรับสมัครสอบแข่งขันเพื่อบรรจุและแต่งตั้งบุคคลเข้ารับราชการเป็นข้าราชการครูและบุคลากรทางการศึกษา ตำแหน่งครูผู้ช่วย สังกัดสำนักงานคณะกรรมการการศึกษาขั้นพื้นฐาน ปี พ.ศ. ๒๕๖๖ ระหว่างวันที่ ๓๑ พฤษภาคม - ๖ มิถุนายน ๒๕๖๖ (ไม่เว้นวันหยุดราชการ) นั้น

บัดนี้ การรับสมัครสอบแข่งขันดังกล่าวได้ดำเนินการเสร็จสิ้นแล้ว และได้ตรวจสอบคุณสมบัติของผู้สมัครแล้ว จึงประกาศรายชื่อผู้มีสิทธิสอบ ภาค ก และ ภาค ข การสอบแข่งขันเพื่อบรรจุและแต่งตั้งบุคคลเข้ารับราชการเป็นข้าราชการครูและบุคลากรทางการศึกษา ตำแหน่งครูผู้ช่วย สังกัดสำนักงานคณะกรรมการการศึกษาขั้นพื้นฐาน ปี พ.ศ. ๒๕๖๖ โดยมีรายละเอียดตามประกาศที่แนบมาพร้อมนี้

จึงเรียนมาเพื่อโปรดทราบและแจ้งประชาสัมพันธ์ต่อไป

ขอแสดงความนับถือ

(นางสาวสุภาวดี มีสุนา)

ผู้อำนวยการสำนักงานเขตพื้นที่การศึกษาประถมศึกษาราชบุรี เขต ๒

กลุ่มบริหารงานบุคคล

โทรศัพท์ ๐-๓๒๒๓-๑๐๗๑ ต่อ ๓

โทรสาร ๐-๓๒๒๓-๒๒๑๑



ที่ ศธ ๐๔๑๒๘/๒๒๖๘

สำนักงานเขตพื้นที่การศึกษาประถมศึกษาราชบุรี เขต ๒
ตำบลบ้านเลือก อำเภอโศกราม จังหวัดราชบุรี ๗๐๑๒๐

๑๓ มิถุนายน ๒๕๖๖

เรื่อง การประกาศรายชื่อผู้มีสิทธิสอบ ภาค ก และ ภาค ข การสอบแข่งขันเพื่อบรรจุและแต่งตั้งบุคคลเข้ารับราชการเป็นข้าราชการครูและบุคลากรทางการศึกษา ตำแหน่งครูผู้ช่วย สังกัดสำนักงานคณะกรรมการการศึกษาขั้นพื้นฐาน ปี พ.ศ. ๒๕๖๖

เรียน เลขาธิการคณะกรรมการการศึกษาขั้นพื้นฐาน

สิ่งที่ส่งมาด้วย ประกาศ อ.ก.ค.ศ. เขตพื้นที่การศึกษาประถมศึกษาราชบุรี เขต ๒ จำนวน ๑ ชุด
ลงวันที่ ๑๓ มิถุนายน ๒๕๖๖

ตามที่ สำนักงานเขตพื้นที่การศึกษาประถมศึกษาราชบุรี เขต ๒ โดยอนุมัติ อ.ก.ค.ศ. เขตพื้นที่การศึกษาประถมศึกษาราชบุรี เขต ๒ ในการประชุมครั้งที่ ๔/๒๕๖๖ เมื่อวันที่ ๑๙ พฤษภาคม ๒๕๖๖ ได้ดำเนินการรับสมัครสอบแข่งขันเพื่อบรรจุและแต่งตั้งบุคคลเข้ารับราชการเป็นข้าราชการครูและบุคลากรทางการศึกษา ตำแหน่งครูผู้ช่วย สังกัดสำนักงานคณะกรรมการการศึกษาขั้นพื้นฐาน ปี พ.ศ. ๒๕๖๖ ระหว่างวันที่ ๓๑ พฤษภาคม - ๖ มิถุนายน ๒๕๖๖ (ไม่เว้นวันหยุดราชการ) นั้น

บัดนี้ การรับสมัครสอบแข่งขันดังกล่าวได้ดำเนินการเสร็จสิ้นแล้ว และได้ตรวจสอบคุณสมบัติของผู้สมัครแล้ว จึงประกาศรายชื่อผู้มีสิทธิสอบ ภาค ก และ ภาค ข การสอบแข่งขันเพื่อบรรจุและแต่งตั้งบุคคลเข้ารับราชการเป็นข้าราชการครูและบุคลากรทางการศึกษา ตำแหน่งครูผู้ช่วย สังกัดสำนักงานคณะกรรมการการศึกษาขั้นพื้นฐาน ปี พ.ศ. ๒๕๖๖ โดยมีรายละเอียดตามประกาศที่แนบมาพร้อมนี้

จึงเรียนมาเพื่อโปรดทราบ

ขอแสดงความนับถือ

(นางสาวสุภาวดี มีสุณา)

ผู้อำนวยการสำนักงานเขตพื้นที่การศึกษาประถมศึกษาราชบุรี เขต ๒

กลุ่มบริหารงานบุคคล

โทรศัพท์ ๐-๓๒๒๓-๑๐๗๑ ต่อ ๓

โทรสาร ๐-๓๒๒๓-๒๒๑๑



ประกาศ อ.ก.ค.ศ. เขตพื้นที่การศึกษาประถมศึกษาราชบุรี เขต ๒
เรื่อง รายชื่อผู้มีสิทธิสอบ ภาค ก และ ภาค ข การสอบแข่งขันเพื่อบรรจุและแต่งตั้งบุคคล
เข้ารับราชการเป็นข้าราชการครูและบุคลากรทางการศึกษา ตำแหน่งครูผู้ช่วย
สังกัดสำนักงานคณะกรรมการการศึกษาขั้นพื้นฐาน ปี พ.ศ. ๒๕๖๖

ตามที่ อ.ก.ค.ศ.เขตพื้นที่การศึกษาประถมศึกษาราชบุรี เขต ๒ ได้ประกาศรับสมัคร
สอบแข่งขันเพื่อบรรจุและแต่งตั้งบุคคลเข้ารับราชการเป็นข้าราชการครูและบุคลากรทางการศึกษา ตำแหน่งครูผู้ช่วย
สังกัดสำนักงานคณะกรรมการการศึกษาขั้นพื้นฐาน ปี พ.ศ. ๒๕๖๖ โดยมีกำหนดรับสมัครสอบ ระหว่างวันที่
๓๑ พฤษภาคม - ๖ มิถุนายน ๒๕๖๖ (ไม่เว้นวันหยุดราชการ) นั้น

บัดนี้ การรับสมัครสอบแข่งขันดังกล่าวได้ดำเนินการเสร็จสิ้นแล้ว และได้ตรวจสอบคุณสมบัติ
ของผู้สมัครแล้ว จึงประกาศรายชื่อผู้มีสิทธิสอบภาค ก และ ภาค ข การสอบแข่งขันเพื่อบรรจุและแต่งตั้งบุคคล
เข้ารับราชการเป็นข้าราชการครูและบุคลากรทางการศึกษา ตำแหน่งครูผู้ช่วย สังกัดสำนักงานคณะกรรมการ
การศึกษาขั้นพื้นฐาน ปี พ.ศ. ๒๕๖๖ จำนวน ๘ กลุ่มวิชา หรือทาง หรือสาขาวิชาเอก รวมทั้งสิ้น ๖๘๒ ราย
ดังรายละเอียดต่อไปนี้

๑. กำหนด วัน เวลา และสถานที่สอบข้อเขียน ภาค ก และ ภาค ข

อ.ก.ค.ศ. เขตพื้นที่การศึกษาประถมศึกษาราชบุรี เขต ๒ จะดำเนินการสอบข้อเขียน ภาค ก
และ ภาค ข จำนวน ๑ สนามสอบ คือ โรงเรียนโพธารามพัฒนาเสนี ตำบลคลองตากุด อำเภอโพธาราม
จังหวัดราชบุรี (จำนวน ๒๙ ห้อง) ดังนี้

ตารางสอบภาค ก ความรู้ความสามารถทั่วไป (คะแนนเต็ม ๒๐๐ คะแนน)

วัน/เวลา	วิชาที่สอบ	คะแนนเต็ม	หมายเหตุ
วันเสาร์ที่ ๒๔ มิถุนายน ๒๕๖๖			
เวลา ๐๙.๐๐ - ๑๑.๓๐ น.	ความสามารถในการคิดวิเคราะห์	๑๐๐ คะแนน	
เวลา ๑๓.๐๐ - ๑๔.๓๐ น.	ทักษะภาษาอังกฤษ	๕๐ คะแนน	
เวลา ๑๕.๓๐ - ๑๖.๓๐ น.	ความรู้และลักษณะการเป็นข้าราชการที่ดี	๕๐ คะแนน	

ตารางสอบภาค ข มาตรฐานความรู้และประสบการณ์วิชาชีพ (คะแนนเต็ม ๒๐๐ คะแนน)

วัน/เวลา	วิชาที่สอบ	คะแนนเต็ม	หมายเหตุ
วันอาทิตย์ที่ ๒๕ มิถุนายน ๒๕๖๖			
เวลา ๐๙.๐๐ - ๑๑.๓๐ น.	มาตรฐานความรู้ในเนื้อหาวิชาที่สอน (วิชาเอก)	๑๐๐ คะแนน	
เวลา ๑๓.๐๐ - ๑๔.๓๐ น.	มาตรฐานความรู้ทั่วไปในการจัดการเรียนการสอน	๗๕ คะแนน	
เวลา ๑๕.๓๐ - ๑๖.๐๐ น.	ความรู้รอบรู้กฎหมายที่เกี่ยวข้องกับการปฏิบัติงาน และแนวทางการปฏิรูปการศึกษา	๒๕ คะแนน	

หมายเหตุ : ให้ผู้เข้าสอบบริหารจัดการเวลาในการเดินทางไปยังสนามสอบ และ**ควรมาถึงสนามสอบก่อนเวลา ๐๗.๓๐ น.** เพื่อคัดกรองตามมาตรการควบคุมและป้องกันการแพร่ระบาดของโรคติดเชื้อไวรัสโคโรนา ๒๐๑๙ (COVID-19) ก่อนเข้าห้องสอบ

๒. รายชื่อผู้มีสิทธิสอบ ภาค ก และ ภาค ข การสอบแข่งขันเพื่อบรรจุและแต่งตั้งบุคคลเข้ารับราชการเป็นข้าราชการครูและบุคลากรทางการศึกษา ตำแหน่งครูผู้ช่วย สังกัดสำนักงานคณะกรรมการการศึกษาขั้นพื้นฐาน ปี พ.ศ. ๒๕๖๖

อ.ก.ค.ศ. เขตพื้นที่การศึกษาประถมศึกษาราชบุรี เขต ๒ ได้ประกาศรายชื่อผู้มีสิทธิสอบภาค ก และ ภาค ข โดยเรียงลำดับตามเลขประจำตัวสอบ แยกตามประเภทวิชา หรือกลุ่มวิชา หรือทางหรือสาขาวิชาเอก ดังบัญชีรายละเอียดแนบท้ายประกาศนี้ ผู้สมัครสอบแข่งขันที่ได้รับการประกาศรายชื่อเป็นผู้มีสิทธิสอบ ภาค ก และภาค ข ครั้งนี้ ได้ตรวจสอบตามเอกสารหลักฐานและข้อเท็จจริงตามที่มีสมัครแจ้งในใบสมัคร ผู้สมัครสอบแข่งขันที่ได้รับการประกาศรายชื่อเป็นผู้มีสิทธิสอบรายใด หากภายหลังตรวจสอบพบว่ามีความผิดปกติไม่ตรงตามคุณสมบัติเฉพาะสำหรับตำแหน่ง หรือขาดคุณสมบัติทั่วไป ตามมาตรา ๓๐ แห่งพระราชบัญญัติระเบียบข้าราชการครูและบุคลากรทางการศึกษา พ.ศ.๒๕๔๗ และที่แก้ไขเพิ่มเติมหรือไม่เป็นไปตามประกาศรับสมัครสอบแข่งขันและตามหลักเกณฑ์และวิธีการที่ ก.ค.ศ. กำหนด ให้ถือว่าบุคคลดังกล่าวเป็นผู้ขาดคุณสมบัติและจะไม่ได้รับการพิจารณาบรรจุและแต่งตั้งเข้ารับราชการเป็นข้าราชการครูและบุคลากรทางการศึกษา หรือหากเป็นผู้ได้รับการบรรจุและแต่งตั้งแล้ว จะยกเลิกคำสั่งบรรจุและแต่งตั้งนั้นตั้งแต่วันที่ตรวจพบคุณสมบัติ และจะเรียกร้องสิทธิใด ๆ มิได้ทั้งสิ้น

๓. ระเบียบปฏิบัติของผู้เข้าสอบ

๓.๑ ผู้เข้าสอบต้องนำบัตรประจำตัวประชาชน หรือบัตรอื่นที่ทางราชการออกให้ ซึ่งมีรูปถ่ายและเลขประจำตัวประชาชน ๑๓ หลัก มาแสดงพร้อมกับบัตรประจำตัวผู้สอบ

๓.๒ ผู้เข้าสอบต้องถือปฏิบัติตามระเบียบกระทรวงศึกษาธิการว่าด้วยการปฏิบัติของผู้เข้าสอบ พ.ศ. ๒๕๔๘ และที่แก้ไขเพิ่มเติม (ฉบับที่ ๒) พ.ศ. ๒๕๕๕

๓.๓ ผู้เข้าสอบต้องถือปฏิบัติตามข้อแนะนำในการปฏิบัติตนของผู้เข้าสอบตามรายละเอียดแนบท้ายประกาศนี้

๓.๔ ห้ามนำตำรา เอกสาร กระดาษ สิ่งพิมพ์ หรือเอกสารอื่นใดที่ไม่เกี่ยวข้องกับการสอบ รวมทั้งเครื่องมือสื่อสารอิเล็กทรอนิกส์ กระเป๋า สร้อย แหวน นาฬิกา เข้าไปในห้องสอบโดยเด็ดขาด

๓.๕ ห้ามผู้เข้าสอบสวมเสื้อสูท หรือเสื้อคลุม ถุงเท้า รองเท้า เข้าห้องสอบ ทั้งสุภาพบุรุษและสุภาพสตรี (ทั้งนี้ ผู้เข้าสอบทุกคนจะต้องแต่งกายสุภาพเรียบร้อยตามประเพณีนิยม)

๓.๖ วัสดุอุปกรณ์ที่อนุญาตให้นำเข้าสนามสอบและห้องสอบ ได้แก่ ดินสอดำ ๒B และปากกาหมึกแห้งสีน้ำเงิน (สำหรับยางลบทางสนามสอบจะเป็นผู้จัดเตรียมให้)

๓.๗ สนามสอบ **งดรับฝากสิ่งของใด ๆ ของผู้เข้าสอบ** โดยถือเป็นความรับผิดชอบของผู้เข้าสอบ หากเกิดการสูญหาย สนามสอบจะไม่รับผิดชอบใด ๆ ทั้งสิ้น

๓.๘ การจัดที่นั่งสอบจะจัดตามเลขประจำตัวของผู้สมัครสอบ ให้ผู้เข้าสอบนั่งให้ตรงตามเลขประจำตัวผู้สมัครสอบ

๔. การประกาศรายชื่อผู้ผ่าน ภาค ก และ ภาค ข เพื่อมีสิทธิเข้ารับการประเมิน ภาค ค

อ.ก.ค.ศ. เขตพื้นที่การศึกษาประถมศึกษาราชบุรี เขต ๒ จะประกาศรายชื่อผู้สอบแข่งขันที่ได้คะแนน ภาค ก และ ภาค ข แต่ละภาคไม่ต่ำกว่าร้อยละหกสิบ และมีสิทธิเข้ารับการประเมิน ภาค ค โดยเรียงลำดับตามเลขประจำตัวสอบ ภายในวันจันทร์ที่ ๓ กรกฎาคม ๒๕๖๖ ณ สำนักงานเขตพื้นที่การศึกษาประถมศึกษาราชบุรี เขต ๒ ตำบลบ้านเลือก อำเภอโพธาราม จังหวัดราชบุรี และทางเว็บไซต์ <http://rb2.go.th/index.php>

๕. การป้องกันการแพร่ระบาดของโรคติดเชื้อไวรัสโคโรนา ๒๐๑๙ (COVID-19)

ตามมาตรการควบคุมและป้องกันการแพร่ระบาดของโรคติดเชื้อไวรัสโคโรนา ๒๐๑๙ (COVID-19) ตามแนวปฏิบัติของกรมควบคุมโรค กระทรวงสาธารณสุข จึงกำหนดมาตรการเฝ้าระวังและป้องกันการแพร่ระบาดของโรคติดเชื้อไวรัสโคโรนา ๒๐๑๙ (COVID-19) ในวันสอบ ดังนี้

๕.๑ ให้ผู้เข้าสอบทุกคน ต้องสวมหน้ากากอนามัยทางการแพทย์หรือหน้ากากผ้า โดยให้ผู้เข้าสอบจัดหาหน้ากากอนามัยมาด้วยตนเอง

๕.๒ มีการตรวจวัดอุณหภูมิก่อนเข้าห้องสอบและหรือตัวอาคารสอบ

๕.๓ มีจุดบริการแอลกอฮอล์เจลล้างมือ

๕.๔ ประชาสัมพันธ์ให้ผู้เข้าสอบดำเนินการตามวิธีการเว้นระยะห่างทางสังคม (Social Distancing)

๕.๕ กำหนดแผนผังอาคารสอบอย่างชัดเจน และให้ญาติที่มาส่งรออนุญาตอยู่นอกสนามสอบ

เท่านั้น

๕.๖ ผู้เข้าสอบรายใดที่มีภาวะความเสี่ยงต่อการติดเชื้อไวรัสโคโรนา ๒๐๑๙ (COVID-19) ให้แจ้งสำนักงานเขตพื้นที่การศึกษาประถมศึกษาราชบุรี เขต ๒ ทราบโดยด่วน เพื่อจะได้เตรียมการรองรับต่อไป

อนึ่ง หากปรากฏภายหลังพบว่าผู้มีสิทธิสอบรายใดขาดคุณสมบัติที่จะเข้ารับการสอบแข่งขันตามที่กำหนดไว้ในประกาศ ให้ถือว่าบุคคลดังกล่าวขาดคุณสมบัติในการเข้ารับการสอบแข่งขันและจะเรียกกร้องสิทธิใด ๆ ไม่ได้ทั้งสิ้น

จึงประกาศให้ทราบโดยทั่วกัน

ประกาศ ณ วันที่ ๑๓ มิถุนายน พ.ศ. ๒๕๖๖

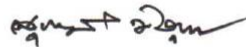

(นางสาวสุภาวดี มีสุณา)

ผู้อำนวยการสำนักงานเขตพื้นที่การศึกษาประถมศึกษาราชบุรี เขต ๒

อนุกรรมการและเลขานุการ อ.ก.ค.ศ. เขตพื้นที่การศึกษาประถมศึกษาราชบุรี เขต ๒
ปฏิบัติหน้าที่แทน ประธาน อ.ก.ค.ศ. เขตพื้นที่การศึกษาประถมศึกษาราชบุรี เขต ๒

**หลักสูตรการสอบแข่งขันเพื่อบรรจุและแต่งตั้งบุคคลเข้ารับราชการ
เป็นข้าราชการครูและบุคลากรทางการศึกษา ตำแหน่งครูผู้ช่วย
(แบบท้ายหลักเกณฑ์และวิธีการตามหนังสือสำนักงาน ก.ค.ศ. ที่ ศธ ๐๒๐๖.๖/ว ๑๔ ลงวันที่ ๑ พฤษภาคม ๒๕๖๖)**

ภาค ก ความรู้ความสามารถทั่วไป (คะแนนเต็ม ๒๐๐ คะแนน)

๑. ความสามารถในการคิดวิเคราะห์ (คะแนนเต็ม ๑๐๐ คะแนน) ให้ทดสอบโดยวิธีการสอบข้อเขียนแบบปรนัย ในเรื่องต่อไปนี้

๑.๑ การคิดวิเคราะห์เชิงภาษา ได้แก่ การใช้ภาษาไทยเพื่อการสื่อสาร ความเข้าใจในการอ่านภาษาไทย การจับใจความสำคัญ การสรุปความ การตีความจากบทความ ข้อความ หรือสถานการณ์ต่าง ๆ

๑.๒ การคิดวิเคราะห์เชิงนามธรรม ได้แก่ การคิดหาความสัมพันธ์เชื่อมโยงข้อความ หรือรูปภาพ ตลอดจนการหาข้อสรุปอย่างสมเหตุสมผลจากข้อความ สัญลักษณ์ รูปภาพ สถานการณ์ หรือแบบจำลองต่าง ๆ

๑.๓ การคิดวิเคราะห์เชิงปริมาณ ได้แก่ ความเข้าใจ ความคิดรวบยอด และแก้ปัญหาทางคณิตศาสตร์เบื้องต้น การเปรียบเทียบและวิเคราะห์เชิงปริมาณ ตลอดจนการประเมินความเพียงพอของข้อมูล

๒. ทักษะภาษาอังกฤษ (คะแนนเต็ม ๕๐ คะแนน) ให้ทดสอบโดยวิธีการสอบข้อเขียนแบบปรนัย เพื่อวัดความเข้าใจในหลักการสื่อสาร โดยใช้ศัพท์ สำนวน โครงสร้างประโยคที่เหมาะสม ทั้งในเชิงความหมาย และบริบท แสดงถึงความสามารถในการสื่อสารที่มีประสิทธิภาพ การวัดความสามารถด้านการอ่าน โดยทดสอบการทำความเข้าใจในสาระของข้อความหรือบทความ และการวัดความสามารถด้านการเขียนภาษาอังกฤษ ในระดับเบื้องต้น

๓. ความรู้และลักษณะการเป็นข้าราชการที่ดี (คะแนนเต็ม ๕๐ คะแนน) ให้ทดสอบโดยวิธีการสอบข้อเขียนแบบปรนัย เพื่อวัดความรู้ที่เป็นพื้นฐานของการเป็นข้าราชการที่ดี ได้แก่ ระเบียบบริหารราชการแผ่นดิน หลักการบริหารกิจการบ้านเมืองที่ดี วัธปฏิบัติราชการทางปกครอง หน้าที่และความรับผิดชอบในการปฏิบัติหน้าที่ราชการ ตลอดจนเจตคติและจริยธรรมสำหรับข้าราชการ

ภาค ข มาตรฐานความรู้และประสบการณ์วิชาชีพ (คะแนนเต็ม ๒๐๐ คะแนน)

๑. มาตรฐานความรู้ทั่วไปในการจัดการเรียนการสอน (คะแนนเต็ม ๗๕ คะแนน) ให้ทดสอบโดยวิธีการสอบข้อเขียนแบบปรนัย ในเรื่องต่อไปนี้

๑.๑ การเปลี่ยนแปลงบริบทของโลก สังคม และแนวคิดของปรัชญาเศรษฐกิจพอเพียง

๑.๒ จิตวิทยาพัฒนาการ จิตวิทยาการศึกษา และจิตวิทยาให้คำปรึกษาในการวิเคราะห์และพัฒนาผู้เรียนตามศักยภาพ

๑.๓ หลักสูตร ศาสตร์การสอน และการใช้เทคโนโลยีดิจิทัลในการจัดการเรียนรู้

๑.๔ การวัดประเมินผลการเรียนรู้และการวิจัยเพื่อแก้ปัญหาและพัฒนาผู้เรียน

๑.๕ การออกแบบและการดำเนินการเกี่ยวกับงานประกันคุณภาพการศึกษา

๒. มาตรฐานความรู้ในเนื้อหาวิชาที่สอน (วิชาเอก) (คะแนนเต็ม ๑๐๐ คะแนน) ให้ทดสอบโดยวิธีการสอบข้อเขียนแบบปรนัย

๓. ความรอบรู้กฎหมายที่เกี่ยวข้องกับการปฏิบัติงาน และแนวทางการปฏิรูปการศึกษา (คะแนนเต็ม ๒๕ คะแนน) ให้ทดสอบโดยวิธีการสอบข้อเขียนแบบปรนัย ในเรื่องต่อไปนี้

๓.๑ กฎหมายที่เกี่ยวข้องกับการปฏิบัติงาน ที่บังคับใช้ในปัจจุบัน

- ๑) รัฐธรรมนูญและกฎหมายที่เกี่ยวข้องกับการจัดการเรียนการสอน
- ๒) กฎหมายว่าด้วยการศึกษาภาคบังคับ
- ๓) กฎหมายว่าด้วยการศึกษาแห่งชาติ
- ๔) กฎหมายว่าด้วยระเบียบข้าราชการครูและบุคลากรทางการศึกษา
- ๕) กฎหมายว่าด้วยสภาครูและบุคลากรทางการศึกษา
- ๖) กฎหมายว่าด้วยระเบียบบริหารราชการกระทรวงศึกษาธิการ
- ๗) กฎหมายว่าด้วยคุ้มครองเด็ก
- ๘) กฎหมายว่าด้วยการศึกษาปฐมวัย

๓.๒ แนวทางการปฏิรูปการศึกษา ที่บังคับใช้ในปัจจุบัน

- ๑) ยุทธศาสตร์ชาติ ๒๐ ปี
 - ๒) แผนการศึกษาแห่งชาติ
 - ๓) นโยบายและจุดเน้นของกระทรวงศึกษาธิการ
-

ข้อแนะนำในการปฏิบัติตนของผู้เข้าสอบ

๑. ก่อนเวลาเข้าห้องสอบ

๑.๑ ตรวจสอบความพร้อมของวัสดุอุปกรณ์ที่ใช้ในการสอบ ได้แก่ ปากกาหมึกแห้งสีน้ำเงิน ดินสอ ๒B บัตรประจำตัวผู้สอบ บัตรประจำตัวประชาชน หรือบัตรอื่นที่ทางราชการออกให้ ซึ่งมีรูปถ่าย และเลขบัตรประชาชน ๑๓ หลัก ให้เรียบร้อยก่อนไปสนามสอบ

๑.๒ ต้องเข้าสอบตามวัน เวลา และสถานที่สอบที่กำหนดไว้ ทั้งนี้ ถือเป็นหน้าที่ของผู้เข้าสอบที่จะต้องทราบวัน เวลา และสถานที่สอบของตนเอง

๑.๓ แต่งกายให้สุภาพเรียบร้อยตามประเพณีนิยม และประพฤติตนเป็นสุภาพชน (อ.ก.ศ. เขตพื้นที่ การศึกษาประถมศึกษาปทุมธานี เขต ๒ มีข้อกำหนดห้ามผู้เข้าสอบสวมเสื้อสูท หรือเสื้อคลุม ถุงเท้า รองเท้า เข้าห้องสอบ ทั้งสุภาพบุรุษและสุภาพสตรี)

๑.๔ ตรวจสอบชื่อและห้องสอบของตนเองจากแผนผังห้องสอบและที่นั่งสอบและรออยู่ในบริเวณนั้น หากหาชื่อและห้องสอบของตนเองไม่พบให้รีบติดต่อกรรมการกลางประจำสนามสอบ

๑.๕ ควรไปถึงสนามสอบก่อนเวลา ๐๗.๓๐ น. และห้ามเข้าห้องสอบก่อนได้รับอนุญาตจากกรรมการ กำนับการสอบ

๑.๖ หากทำบัตรประจำตัวผู้สอบหาย ให้รีบแจ้งประธานคณะกรรมการกลางประจำสนามสอบ เพื่อขอใบอนุญาตเข้าสอบ

๒. ก่อนเวลาสอบ

๒.๑ กรรมการกำกับการสอบจะเชิญผู้เข้าสอบเข้าห้องสอบก่อนเวลาสอบอย่างน้อย ๑๕ นาที

๒.๒ ห้ามนำเครื่องมืออิเล็กทรอนิกส์ทุกชนิด เช่น โทรศัพท์เคลื่อนที่ (มือถือ) นาฬิกาข้อมือ วิทยุติดตัว วิทยุสื่อสาร เป็นต้น รวมทั้งตำรา หนังสือ บันทึกรายชื่อ เอกสารหรือกระดาษสิ่งพิมพ์อื่นใด หรือวัสดุอุปกรณ์อื่น เช่น กระเป๋าสะพาย เครื่องคำนวณ อุปกรณ์ที่ใช้ในการคำนวณได้ เครื่องบันทึกภาพ เครื่องบันทึกเสียง และเครื่องประดับที่มีมูลค่า (สร้อย แหวน) เข้าห้องสอบโดยเด็ดขาด หากพบว่าผู้ใดนำเข้าห้องสอบจะถือว่ามีความผิดกระทำการทุจริตในการสอบและต้องยุติการสอบทันที และหากเกิดการสูญหายจะไม่รับผิดชอบใด ๆ ทั้งสิ้น ยกเว้น วัสดุอุปกรณ์ที่ใช้ในการสอบในข้อ ๑.๑

๒.๓ ผู้เข้าสอบต้องแสดงบัตรประจำตัวผู้สอบ หรือแสดงใบอนุญาตเข้าสอบควบคู่กับบัตรประจำตัวประชาชน หรือบัตรอื่นที่ทางราชการออกให้ ซึ่งมีรูปถ่ายและเลขประจำตัวประชาชน ๑๓ หลัก ต่อกรรมการ กำนับการสอบ มิฉะนั้นจะมิได้รับอนุญาตให้เข้าห้องสอบ

๒.๔ ผู้เข้าสอบต้องนั่งตามที่นั่งสอบที่กรรมการกำกับการสอบกำหนดให้

๒.๕ นั่งรอด้วยอาการสงบเรียบร้อยอย่างสุภาพชน ในขณะที่ผู้เข้าสอบ ๒ คน ถูกกำหนดให้เป็นตัวแทนผู้เข้าสอบร่วมตรวจสอบสภาพของข้อสอบร่วมกับกรรมการกำกับการสอบ

๒.๖ รับแจกกระดาษคำตอบและข้อสอบจากกรรมการกำกับการสอบ หากได้รับกระดาษคำตอบที่มีรอยยับหรือฉีกขาด ให้รับนำไปเปลี่ยนกับกรรมการกำกับการสอบทันที

๒.๗ ห้ามผู้เข้าสอบทำข้อสอบก่อนมีสัญญาณให้ลงมือสอบ

๒.๘ ให้ใช้ดินสอดำ ๒B หรือ ๒B ขึ้นไป ระบายรหัสประจำตัวผู้เข้าสอบและรหัสวิชาที่สอบบนกระดาษคำตอบ

๒.๙ ตรวจสอบการระบายรหัสประจำตัวผู้สมัครสอบและรหัสวิชาสอบให้ถูกต้องและลงลายมือชื่อผู้เข้าสอบ

๒.๑๐ เขียนชื่อ - ชื่อสกุล รหัสเลขประจำตัวผู้เข้าสอบ และลงลายมือชื่อในปกหน้าของข้อสอบ เมื่อได้รับคำแนะนำจากกรรมการกำกับการสอบ

๒.๑๑ อ่านข้อแนะนำ คำชี้แจงทั่วไป และตัวอย่างในการตอบที่ปกหน้าและปกหลัง

๒.๑๒ เชื้อฟังและปฏิบัติตามคำสั่งและข้อแนะนำของกรรมการกำกับการสอบโดยเคร่งครัด

๓. ในเวลาสอบ

๓.๑ เริ่มเปิดข้อสอบเมื่อได้รับสัญญาณให้ลงมือสอบจากกรรมการกำกับการสอบ

๓.๒ ตรวจสอบจำนวนข้อและหน้าของข้อสอบ ถ้าไม่มีครบหรือหน้าใดพิมพ์ไม่ชัดเจนให้รีบแจ้งกรรมการกำกับการสอบทันทีเพื่อเปลี่ยนฉบับใหม่

๓.๓ เมื่อมีคำสั่งให้เปลี่ยนแปลงแก้ไขข้อสอบจากกรรมการกำกับการสอบให้ปฏิบัติตามทันที

๓.๔ ลงมือทำข้อสอบโดยปฏิบัติตามคำสั่งและข้อแนะนำของกรรมการกำกับการสอบ รวมทั้งระเบียบแบบแผนเกี่ยวกับการสอบ

๓.๕ ในกรณีที่ต้องใช้กระดาษทดหรือใช้กระดาษร่างเค้าโครงการตอบ ให้ทำในที่ว่างของหน้ากระดาษข้อสอบ

๓.๖ เมื่อมีข้อสงสัยหรือมีกิจจำเป็นห้ามลุกจากที่นั่ง ให้ยกมือขึ้นเพื่อแจ้งกรรมการกำกับการสอบ

๓.๗ เมื่ออยู่ในห้องสอบ ขณะสอบไม่พูดหรือติดต่อกับผู้เข้าสอบอื่นหรือบุคคลภายนอก เว้นแต่จะได้รับการอนุญาตและอยู่ในความดูแลของกรรมการกำกับการสอบ

๓.๘ ลงลายมือชื่อและพิมพ์ลายนิ้วมือในบัญชีลายมือชื่อผู้เข้าสอบ

๓.๙ ผู้เข้าสอบต้องแสดงบัตรประจำตัวผู้สอบหรือใบอนุญาตเข้าสอบควบคุมบัตรประจำตัวประชาชน หรือบัตรอื่นที่ทางราชการออกให้ ซึ่งมีรูปถ่ายและเลขประจำตัวประชาชน ๑๓ หลัก เพื่อให้กรรมการกำกับการสอบตรวจสอบว่า ผู้เข้าสอบเป็นบุคคลเดียวกันกับผู้สมัครสอบ จากการดูตัวจริงกับรูปถ่ายในบัตรและจากลายมือชื่อในบัญชีลายมือชื่อในบัตร

๓.๑๐ รับการตรวจการระบายรหัสเลขประจำตัวผู้เข้าสอบ และการลงลายมือชื่อของผู้เข้าสอบบนกระดาษคำตอบก่อนที่กรรมการกำกับการสอบจะลงลายมือชื่อของกรรมการกำกับการสอบบนกระดาษคำตอบ

๓.๑๑ ผู้เข้าสอบควรไปถึงสถานที่สอบก่อนเวลา ๐๗.๓๐ น. ผู้ใดไปไม่ทันเวลาที่กำหนดให้เริ่มสอบในวิชาใดไม่มีสิทธิเข้าสอบวิชานั้น แต่สำหรับการสอบวิชาแรกในตอนเช้าของแต่ละวัน ผู้ใดเข้าสอบหลังจากเวลาลงมือสอบแล้ว ๑๕ นาที จะไม่ได้รับอนุญาตให้สอบวิชานั้น เว้นแต่มีเหตุความจำเป็นให้อยู่ในดุลพินิจของประธานคณะกรรมการกลางประจำสนามสอบพิจารณาอนุญาต

๓.๑๒ ปฏิบัติตามระเบียบเกี่ยวกับการสอบและคำสั่งของผู้กำกับการสอบโดยไม่ทุจริตในการสอบ

๓.๑๓ รมัตระวังมิให้ผู้เข้าสอบคนอื่นมีโอกาสคัดลอกคำตอบของตน รวมทั้งไม่พูดคุยกับผู้ใดในเวลาสอบ เมื่อมีข้อสงสัยหรือมีเหตุความจำเป็นให้แจ้งต่อกรรมการกำกับการสอบ

๓.๑๔ ในกรณีมีการทุจริตในการสอบด้วยวิธีการคัดลอกคำตอบระหว่างผู้เข้าสอบด้วยกันให้สันนิษฐานไว้ก่อนว่าผู้เข้าสอบนั้นได้สมคบกันกระทำการทุจริต

๓.๑๕ หากกระทำการทุจริตในการสอบ หรือพยายามกระทำการทุจริตในการสอบวิชาใด ไม่ว่าจะสมคบกันโดยวิธีใดหรือให้บุคคลอื่นกระทำการให้ เมื่อได้สอบสวนแล้วพบว่าผิดจริงถือว่าสอบตก

๓.๑๖ การส่งข้อสอบให้ยกมือขึ้น เพื่อให้กรรมการกำกับการสอบมาเก็บข้อสอบที่โต๊ะ โดยห้ามลุกจากที่นั่งสอบก่อนหมดเวลาสอบ

๓.๑๗ ผู้เข้าสอบผู้ใดสอบเสร็จก่อน ผู้นั้นต้องนั่งอยู่ในห้องสอบจนหมดเวลาทำข้อสอบ ในกรณีที่มีเหตุฉุกเฉินเป็นการสุจริตจำเป็นต้องออกนอกห้องสอบ ให้กรรมการกำกับการสอบหรือผู้ได้รับมอบหมายควบคุมอย่างใกล้ชิด

๓.๑๘ ผู้เข้าสอบจะได้รับสัญญาณเตือนเรื่องเวลาในระหว่างการสอบจากกรรมการกลางประจำสนามสอบ ๓ ครั้ง คือ ครั้งที่ ๑ เมื่ออนุญาตให้ลงมือทำข้อสอบได้ ครั้งที่ ๒ เมื่อเหลือเวลาทำข้อสอบอีก ๑๕ นาที ก่อนหมดเวลาสอบ และครั้งที่ ๓ เมื่อหมดเวลาทำข้อสอบ

๓.๑๙ ห้ามนำข้อสอบและกระดาษคำตอบออกนอกห้องสอบ **โดยเด็ดขาด**

๓.๒๐ ผู้สมัครสอบผู้ใดกระทำการทุจริตในการสอบวิชาใด เมื่อได้สอบสวนแล้วให้ประธานกรรมการ หรือผู้มีอำนาจหน้าที่ในการจัดสอบ สั่งไม่ตรวจคำตอบและถือว่าผู้นั้นสอบไม่ผ่านวิชานั้นในการสอบคราวนั้น

๓.๒๑ เมื่อหมดเวลาสอบ กรรมการกำกับการสอบสั่งให้หยุดทำข้อสอบจะต้องหยุดทันที แต่จะออกจากห้องสอบได้เมื่อกรรมการกำกับการสอบได้อนุญาตแล้ว

๔. หลังเวลาสอบ

๔.๑ หากยังมีการสอบวิชาต่อไปในวันเดียวกัน ควรพักอยู่ในบริเวณสนามสอบ หรือไม่ไกลจากสนามสอบเพื่อทราบความเคลื่อนไหวของการสอบจากกรรมการกำกับการสอบหรือกรรมการกลางประจำสนามสอบ ซึ่งอาจจะมีการเรียกตัวในบางกรณี

๔.๒ เมื่อหมดวิชาสอบในวันนั้น ควรสำรวจรายการสิ่งของที่นำมาให้ครบก่อนกลับที่พัก

หมายเหตุ : อนุญาตให้นำรถเข็นเข้ามารถจอดบริเวณด้านในสนามสอบ

มาตรการป้องกันการทุจริตในการสอบแข่งขันเพื่อบรรจุและแต่งตั้งบุคคลเข้ารับราชการเป็นข้าราชการครูและบุคลากรทางการศึกษา ตำแหน่งครูผู้ช่วย สังกัดสำนักงานคณะกรรมการการศึกษาขั้นพื้นฐาน ปี พ.ศ. ๒๕๖๖

ตามที่ อ.ก.ค.ศ. เขตพื้นที่การศึกษาประถมศึกษาสุราษฎร์ธานี เขต ๒ ได้ประกาศรับสมัครสอบแข่งขันเพื่อบรรจุและแต่งตั้งบุคคลเข้ารับราชการเป็นข้าราชการครูและบุคลากรทางการศึกษา ตำแหน่งครูผู้ช่วย สังกัดสำนักงานคณะกรรมการการศึกษาขั้นพื้นฐาน ปี พ.ศ. ๒๕๖๖ นั้น

เพื่อให้การดำเนินการสอบแข่งขันฯ เป็นไปด้วยความเรียบร้อย บริสุทธิ์ ยุติธรรม โปร่งใส ตรวจสอบได้ และได้รับความเชื่อถือไว้วางใจจากบุคคลภายนอก อ.ก.ค.ศ. เขตพื้นที่การศึกษาประถมศึกษาสุราษฎร์ธานี เขต ๒ จึงได้กำหนดมาตรการป้องกันการทุจริตในการสอบแข่งขันฯ เพื่อให้ถือปฏิบัติ ดังนี้

ก่อนสอบ

๑. ห้ามมิให้ข้าราชการและบุคลากรในสังกัดสำนักงานเขตพื้นที่การศึกษาประถมศึกษาสุราษฎร์ธานี เขต ๒ ทุกคน กระทำการใด ๆ ที่มีเจตนาเป็นการกวดวิชา จัดทำเอกสาร จำหน่าย แจก หรือกระบวนกรอื่นใดที่ก่อให้เกิดประโยชน์แก่ผู้สอบแข่งขันฯ โดยเฉพาะ

๒. ให้ข้าราชการและบุคลากรในสังกัดสำนักงานเขตพื้นที่การศึกษาประถมศึกษาสุราษฎร์ธานี เขต ๒ ทุกคน วางตัวเป็นกลาง มีพฤติกรรมที่โปร่งใส ช่วยติดตามข่าวสาร สอดส่อง ดูแล สดับรับฟัง การทุจริตการสอบแข่งขันและการแสวงหาหรือการเรียกรับผลประโยชน์จากผู้สมัครสอบแข่งขัน

๓. สอดส่อง กำกับ ดูแลการปฏิบัติงานของเจ้าหน้าที่อย่างใกล้ชิด และเพิ่มความระมัดระวังเป็นพิเศษเกี่ยวกับการป้องกันการทุจริต

๔. ขอให้ผู้สมัครสอบแข่งขันทุกคน อยาได้หลงเชื่อกลุ่มบุคคลหรือบุคคลใดที่ไปติดต่อ โดยอ้างหรือแอบอ้างว่าสามารถช่วยเหลือให้เป็นผู้สอบแข่งขันได้ และเรียกรับผลประโยชน์ตอบแทนหรือค่าใช้จ่ายในการดำเนินการดังกล่าว

๕. จัดประชุมกรรมการดำเนินการสอบแข่งขันคณะต่าง ๆ เพื่อชี้แจงซักซ้อมขั้นตอนในการดำเนินการเพื่อสร้างความเข้าใจ และปฏิบัติตามระเบียบเกี่ยวกับการสอบแข่งขันอย่างถูกต้อง โดยเฉพาะกรรมการกำกับการสอบ กำชับให้ปฏิบัติหน้าที่ด้วยความเข้มแข็ง รอบคอบ รัดกุม เนื่องจากเป็นผู้มีส่วนสำคัญ ในการตรวจสอบการทุจริตในการสอบ

๖. ปฏิบัติตามหลักเกณฑ์และวิธีการสอบแข่งขันเพื่อบรรจุและแต่งตั้งบุคคลเข้ารับราชการเป็นข้าราชการครูและบุคลากรทางการศึกษา ตำแหน่งครูผู้ช่วย และแนวปฏิบัติที่สำนักงานคณะกรรมการการศึกษาขั้นพื้นฐานกำหนด เพื่อร่วมกันตรวจสอบและป้องกันการทุจริต

๗. ตรวจสอบผู้ที่จะแต่งตั้งเป็นคณะกรรมการประเมิน ภาค ค มิให้เป็นผู้มีส่วนได้ส่วนเสียหรือเกี่ยวข้องกับผู้เข้าสอบ

๘. จัดให้มีเจ้าหน้าที่รักษาความปลอดภัยในสถานที่ที่ใช้ในการดำเนินการสอบ เช่น เจ้าหน้าที่ตำรวจหรือทหารชั้นสัญญาบัตร ดูแลสถานที่เก็บรักษาข้อสอบและกระดาษคำตอบ สนามสอบ

๙. เปิดช่องทางรับฟังการแจ้งข้อมูล เบาะแสอย่างกว้างขวาง และการหาข่าวในทางลับ เพื่อเฝ้าระวังและหรือระงับเหตุได้ทันที

๑๐. ประชาสัมพันธ์ให้ประชาชนทั่วไป และผู้เข้าสอบได้เข้าใจ และรับทราบข้อมูลข่าวสาร ที่ถูกต้องเพื่อสร้างภาพลักษณ์และความน่าเชื่อถือของส่วนราชการ และเพื่อเป็นการป้องกันไม่ให้มีผู้แอบอ้างแสวงหาผลประโยชน์ในการสอบแข่งขัน

๑๑. การรับสมัคร การตรวจสอบคุณสมบัติของผู้สมัคร ให้พิจารณาด้วยความรอบคอบ รัดกุม
๑๒. การตรวจสอบผู้สมัคร ตรวจสอบจากรูปถ่ายของผู้สมัคร บัตรประจำตัวสอบ บัตรประจำตัวประชาชน และกำหนดให้ผู้สมัครพิมพ์ลายนิ้วมือบนบัตรประจำตัวผู้สอบ มีการบันทึกภาพผู้สมัครสอบเก็บไว้เป็นหลักฐานด้วย
๑๓. การเก็บรักษาข้อสอบ จัดให้มีห้องมั่นคงในการเก็บข้อสอบและกระดาษคำตอบ มีกรรมการดูแลประจำสถานที่
๑๔. พิจารณาแต่งตั้งกรรมการกลางในการรับ - ส่งข้อสอบ/กระดาษคำตอบ ให้มีจำนวนที่เพียงพอ และเหมาะสม เพื่อให้การดำเนินการรับ - ส่งข้อสอบและกระดาษคำตอบ เป็นไปด้วยความเรียบร้อย ทันตามกำหนดเวลาสอบ
๑๕. การแต่งตั้งคณะกรรมการดำเนินการสอบแข่งขัน ผู้ที่มีความรับผิดชอบสูง และไม่มีพฤติกรรมเกี่ยวข้องกับการจัดกวดวิชา
๑๖. พิจารณาแต่งตั้งกรรมการประจำอาคารสอบ เพื่ออำนวยความสะดวกแก่กรรมการกำกับการสอบ และผู้เข้าสอบ

ระหว่างสอบ

๑. กำหนดบุคคลในทางลับ ให้ระดับรับฟัง สังเกตสถานการณ์ และรายงานให้ประธานคณะกรรมการกลางประจำสนามสอบทราบ
๒. กำหนดจุดรับรายงานเมื่อมีเหตุฉุกเฉิน
๓. มีการบันทึกภาพผู้เข้าสอบ
๔. ขอความร่วมมือเจ้าหน้าที่ตำรวจหรือทหาร ดูแลรักษาความปลอดภัยประจำสนามสอบ
๕. ห้ามผู้เข้าสอบนำเอกสาร กระเป๋าต่าง ๆ อุปกรณ์ที่ใช้ในการคำนวณ โทรศัพท์มือถือ หรือเครื่องมือสื่อสาร นาฬิกาเชื่อมต่อมือถือ (Smartwatch) หรืออุปกรณ์อิเล็กทรอนิกส์ทุกชนิดเข้าไปในห้องสอบ โดยเด็ดขาด และผู้เข้าสอบจะต้องปฏิบัติตามระเบียบกระทรวงศึกษาธิการ ว่าด้วยการปฏิบัติของผู้เข้าสอบ พ.ศ. ๒๕๔๘ และระเบียบกระทรวงศึกษาธิการ ว่าด้วยการปฏิบัติของผู้เข้าสอบ (ฉบับที่ ๒) พ.ศ. ๒๕๕๕ โดยเคร่งครัด
๖. จัดให้มีการตรวจสอบการพกพาอุปกรณ์ที่ใช้ในการคำนวณ โทรศัพท์มือถือ เครื่องมือสื่อสารอื่น ๆ อุปกรณ์อิเล็กทรอนิกส์ของผู้เข้าสอบ ก่อนเข้าอาคารสอบ
๗. ผู้เข้าสอบต้องไปถึงสนามสอบก่อนเวลาเริ่มสอบตามสมควร ผู้ใดไปไม่ทันเวลาลงมือสอบในวิชาใด ไม่มีสิทธิ์เข้าสอบวิชานั้น แต่สำหรับการสอบวิชาแรกในตอนเช้าของแต่ละวัน ผู้ใดเข้าห้องสอบหลังจากเวลาลงมือสอบแล้ว ๑๕ นาที จะไม่ได้รับอนุญาตให้เข้าสอบวิชานั้น เว้นแต่มีเหตุความจำเป็น ให้อยู่ในดุลยพินิจของประธานดำเนินการสอบพิจารณาอนุญาต และผู้เข้าสอบต้องนั่งอยู่ในห้องสอบจนหมดเวลาทำข้อสอบ
๘. ห้ามมิให้ผู้เข้าสอบสวมเสื้อคลุม รองเท้า ถุงเท้า เข้าห้องสอบ ทั้งสุภาพบุรุษและสุภาพสตรี (ทั้งนี้ ผู้เข้าสอบทุกคนจะต้องแต่งกายสุภาพเรียบร้อย)
๙. ผู้เข้าสอบต้องแสดงบัตรประจำตัวผู้เข้าสอบ หรือแสดงใบอนุญาตเข้าสอบ และบัตรประจำตัวประชาชน/บัตรประจำตัวเจ้าหน้าที่ของรัฐ/บัตรอื่นที่หน่วยงานของรัฐออกให้ ซึ่งมีรูปถ่าย ลายมือชื่อ และเลขประจำตัวประชาชน ๑๓ หลัก ต่อกรรมการกำกับห้องสอบ มิฉะนั้นจะไม่อนุญาตให้เข้าห้องสอบ และต้องวางบัตรประจำตัวสอบไว้บนโต๊ะขณะที่ทำการสอบ และให้ผู้เข้าสอบ พิมพ์ลายนิ้วมือเมื่อด้านขวาในบัญชีลงลายมือชื่อผู้เข้าสอบเพื่อป้องกันและตรวจสอบกรณีการปลอมตัวเข้าสอบแทน
๑๐. ศึกษาจุดต่อแหลมที่อาจก่อให้เกิดการทุจริต
๑๑. การดำเนินการทุกขั้นตอนต้องกระชับ รัดกุม และมีผู้เกี่ยวข้องเท่าที่จำเป็น

หลังสอบ

๑. กรรมการกำกับห้องสอบนับจำนวนข้อสอบและกระดาษคำตอบให้ครบตามจำนวนผู้เข้าสอบ
๒. กรรมการกำกับห้องสอบตรวจสอบมิให้ผู้เข้าสอบนำข้อสอบหรือกระดาษคำตอบออกจากห้องสอบ
ดังนั้น หากผู้สมัครสอบแข่งขันหรือบุคคลใดทราบเบาะแส หรือพบเห็นพฤติกรรมกรรมการทุจริต
หรือส่อไปในทางไม่สุจริต ให้แจ้งข้อมูลเพื่อที่จะได้หาทางป้องกัน แก้ไข หรือดำเนินการตามกฎหมายที่เกี่ยวข้อง
ดังนี้

๑. นางสาวสุภาวดี มีสุนา หมายเลขโทรศัพท์ ๐๘๑-๗๗๒-๔๑๑๙
ผู้อำนวยการสำนักงานเขตพื้นที่การศึกษาประถมศึกษาพิษณุโลก เขต ๒
๒. นายวุฒิชัย บุญหล้า หมายเลขโทรศัพท์ ๐๘๑-๑๙๗-๔๑๔๖
รองผู้อำนวยการสำนักงานเขตพื้นที่การศึกษาประถมศึกษาพิษณุโลก เขต ๒
๓. นางอนุนาถ ชื่นจิตร หมายเลขโทรศัพท์ ๐๘๑-๘๕๖-๓๓๕๙
รองผู้อำนวยการสำนักงานเขตพื้นที่การศึกษาประถมศึกษาพิษณุโลก เขต ๒
๔. นางพัฒนัชชิตา กนกพงษ์เสถียร หมายเลขโทรศัพท์ ๐๖๕-๔๑๙-๑๕๙๘
รองผู้อำนวยการสำนักงานเขตพื้นที่การศึกษาประถมศึกษาพิษณุโลก เขต ๒

มาตรการเฝ้าระวังและป้องกันการแพร่ระบาดของโรคติดเชื้อโคโรนา ๒๐๑๙ (COVID - 19)
ในการสอบแข่งขันเพื่อบรรจุและแต่งตั้งบุคคลเข้ารับราชการเป็นข้าราชการครูและบุคลากรทางการศึกษา
ตำแหน่งครูผู้ช่วย สังกัดสำนักงานคณะกรรมการการศึกษาขั้นพื้นฐาน ปี พ.ศ. ๒๕๖๖

ตามที่ อ.ก.ค.ศ. เขตพื้นที่การศึกษาประถมศึกษาราชบุรี เขต ๒ ได้กำหนดการสอบแข่งขันเพื่อบรรจุและแต่งตั้งบุคคลเข้ารับราชการเป็นข้าราชการครูและบุคลากรทางการศึกษา ตำแหน่งครูผู้ช่วย สังกัดสำนักงานคณะกรรมการการศึกษาขั้นพื้นฐาน ปี พ.ศ. ๒๕๖๖ โดยกำหนดสอบข้อเขียน ภาค ก ความรู้ความสามารถทั่วไป ในวันเสาร์ที่ ๒๔ มิถุนายน ๒๕๖๖ และ ภาค ข มาตรฐานความรู้และประสบการณ์วิชาชีพ ในวันอาทิตย์ที่ ๒๕ มิถุนายน ๒๕๖๖ ณ สนามสอบโรงเรียนโพธารามพัฒนาสนธิ์ นั้น

เพื่อเฝ้าระวังและป้องกันการแพร่ระบาดของโรคติดเชื้อไวรัสโคโรนา ๒๐๑๙ (COVID - 19) ตามมาตรการควบคุมและป้องกันการแพร่ระบาดของโรคติดเชื้อไวรัสโคโรนา ๒๐๑๙ (COVID - 19) สำนักงานเขตพื้นที่การศึกษาประถมศึกษาราชบุรี เขต ๒ จึงกำหนดมาตรการเฝ้าระวังและป้องกันการแพร่ระบาดของโรคติดเชื้อไวรัสโคโรนา ๒๐๑๙ (COVID - 19) ในวันสอบ ดังนี้

๑. ให้ผู้เข้าสอบทุกคน ต้องสวมหน้ากากอนามัยทางการแพทย์หรือหน้ากากผ้า โดยให้ผู้เข้าสอบจัดหาหน้ากากอนามัยมาด้วยตนเอง

๒. การเฝ้าระวัง ควบคุม ก่อนเข้าห้องสอบ ดังนี้

๒.๑ เตรียมสถานที่เพื่อให้ผู้เข้าสอบรอก่อนเข้าสอบ

๒.๒ กำหนดจุดคัดกรอง ก่อนเข้าห้องสอบและหรือตัวอาคารสอบ

๒.๓ ตรวจวัดอุณหภูมิก่อนเข้าห้องสอบและหรือตัวอาคารสอบ

๒.๔ มีจุดบริการอุปกรณ์สำหรับการล้างมือหรือจัดเตรียมแอลกอฮอล์เจลล้างมือ

ที่จุดทางเข้า

๒.๕ มีการทำความสะอาดพื้นที่ที่ผู้สอบต้องใช้สอบและใช้ร่วมกันด้วยน้ำยาถูพื้นที่สามารถทำลายเชื้อไวรัสได้หรือเช็ดด้วยแอลกอฮอล์ที่มีความเข้มข้นที่สามารถทำลายเชื้อไวรัสได้

๒.๖ จัดห้องสอบแยกสำหรับผู้เข้าสอบที่เข้าข่าย “กลุ่มเสี่ยง”

๒.๗ ประชาสัมพันธ์ให้ความรู้ สร้างความเข้าใจเกี่ยวกับโรคติดเชื้อไวรัสโคโรนา ๒๐๑๙

(COVID - 19) แก่ผู้เข้าสอบ

๓. การจัดห้องสอบและอาคารสอบ

๓.๑ ดำเนินการตามวิธีการเว้นระยะห่างทางสังคม (Social Distancing)

๓.๒ กำหนดแผนผังอาคารสอบอย่างชัดเจน และให้ญาติที่มาส่งรออยู่ภายนอกสนามสอบ

เท่านั้น

การสอบแข่งขันเพื่อบรรจุและแต่งตั้งบุคคลเข้ารับราชการเป็นข้าราชการครูและบุคลากรทางการศึกษา
ตำแหน่งครูผู้ช่วย สังกัดสำนักงานคณะกรรมการการศึกษาขั้นพื้นฐาน ปี พ.ศ. 2566
วันเสาร์ที่ 24 มิถุนายน 2566 - วันอาทิตย์ที่ 25 มิถุนายน 2566
ณ สนามสอบโรงเรียนโพธาวัฒนาเสนี ตำบลคลองตาต อำเภोधุมราญ จังหวัดราชบุรี (จำนวน 29 ห้อง)
(แนบท้ายประกาศ อ.ก.ค.ศ. เขตพื้นที่การศึกษาประถมศึกษาราชบุรี เขต 2 ลงวันที่ 13 มิถุนายน พ.ศ. 2566)

ห้องสอบที่	กลุ่มวิชา หรือทางหรือสาขาวิชาเอก	เลขประจำตัวผู้สอบ	จำนวนผู้เข้าสอบ	ห้องสอบ	หมายเหตุ
1	คณิตศาสตร์	123010001 - 123010025	25	อาคาร 1 ชั้น 4 (ห้อง 142)	
2	คณิตศาสตร์	123010026 - 123010050	25	อาคาร 1 ชั้น 4 (ห้อง 146)	
3	คณิตศาสตร์	123010051 - 123010075	25	อาคาร 1 ชั้น 4 (ห้อง 147)	
4	คณิตศาสตร์	123010076 - 123010096	21	อาคาร 1 ชั้น 4 (ห้อง 148)	
5	ปฐมวัย	123370001 - 123370025	25	อาคาร 1 ชั้น 5 (ห้อง 151)	
6	ปฐมวัย	123370026 - 123370050	25	อาคาร 1 ชั้น 5 (ห้อง 152)	
7	ปฐมวัย	123370051 - 123370075	25	อาคาร 1 ชั้น 5 (ห้อง 153)	
8	ปฐมวัย	123370076 - 123370100	25	อาคาร 1 ชั้น 5 (ห้อง 154)	
9	ปฐมวัย	123370101 - 123370125	25	อาคาร 1 ชั้น 5 (ห้อง 155)	
10	ปฐมวัย	123370126 - 123370150	25	อาคาร 1 ชั้น 5 (ห้อง 156)	
11	ประถมศึกษา	123360001 - 123360025	25	อาคาร 1 ชั้น 5 (ห้อง 157)	
12	ประถมศึกษา	123360026 - 123360039	14	อาคาร 1 ชั้น 5 (ห้อง 158)	
13	สังคมศึกษา	123180001 - 123180025	25	อาคาร 3 ชั้น 2 (ห้อง 321)	
14	สังคมศึกษา	123180026 - 123180050	25	อาคาร 3 ชั้น 2 (ห้อง 322)	
15	สังคมศึกษา	123180051 - 123180075	25	อาคาร 3 ชั้น 2 (ห้อง 323)	
16	สังคมศึกษา	123180076 - 123180088	13	อาคาร 3 ชั้น 2 (ห้อง 326)	
17	ภาษาอังกฤษ	123030001 - 123030025	25	อาคาร 3 ชั้น 3 (ห้อง 332)	
18	ภาษาอังกฤษ	123030026 - 123030050	25	อาคาร 3 ชั้น 3 (ห้อง 333)	
19	ภาษาอังกฤษ	123030051 - 123030075	25	อาคาร 3 ชั้น 3 (ห้อง 334)	
20	ภาษาอังกฤษ	123030076 - 123030096	21	อาคาร 3 ชั้น 3 (ห้อง 335)	
21	ดนตรี	123240001 - 123240026	25	อาคาร 3 ชั้น 4 (ห้อง 341)	
22	ดนตรี	123240027 - 123240051	25	อาคาร 3 ชั้น 4 (ห้อง 342)	
23	ศิลปะ	123300001 - 123300025	25	อาคาร 3 ชั้น 4 (ห้อง 343)	
24	ศิลปะ	123300026 - 123300039	14	อาคาร 3 ชั้น 4 (ห้อง 344)	
25	ภาษาไทย	123020001 - 123020025	25	อาคาร 4 ชั้น 2 (ห้อง 423)	

การสอบแข่งขันเพื่อบรรจุและแต่งตั้งบุคคลเข้ารับราชการเป็นข้าราชการครูและบุคลากรทางการศึกษา
ตำแหน่งครูผู้ช่วย สังกัดสำนักงานคณะกรรมการการศึกษาขั้นพื้นฐาน ปี พ.ศ. 2566
วันเสาร์ที่ 24 มิถุนายน 2566 - วันอาทิตย์ที่ 25 มิถุนายน 2566
ณ สนามสอบโรงเรียนโพธาวัฒนาเสนี ตำบลคลองตากคต อำเภอโพธาราม จังหวัดราชบุรี (จำนวน 29 ห้อง)
(แนบท้ายประกาศ อ.ก.ค.ศ. เขตพื้นที่การศึกษาประถมศึกษาราชบุรี เขต 2 ลงวันที่ 13 มิถุนายน พ.ศ. 2566)

ห้องสอบที่	กลุ่มวิชา หรือทาง หรือสาขาวิชาเอก	เลขประจำตัวผู้สอบ	จำนวนผู้เข้าสอบ	ห้องสอบ	หมายเหตุ
26	ภาษาไทย	123020026 - 123020050	25	อาคาร 4 ชั้น 2 (ห้อง 424)	
27	ภาษาไทย	123020051 - 123020075	25	อาคาร 4 ชั้น 2 (ห้อง 425)	
28	ภาษาไทย	123020076 - 123020100	25	อาคาร 4 ชั้น 2 (ห้อง 426)	
29	ปฐมวัย	123370151 - 123370160	10	อาคาร 4 ชั้น 2 (ห้อง 427)	
	ดนตรี	123240052 - 123240060	9		
	ภาษาไทย	123020101 - 123020105	5		
รวมทั้งสิ้น			682		

บัญชีรายชื่อผู้มีสิทธิสอบ ภาค ก และ ภาค ข
การสอบแข่งขันเพื่อบรรจุและแต่งตั้งบุคคลเข้ารับราชการเป็นข้าราชการครูและบุคลากรทางการศึกษา
ตำแหน่งครูผู้ช่วย สังกัดสำนักงานคณะกรรมการการศึกษาขั้นพื้นฐาน ปี พ.ศ. 2566
(แบบท้ายประกาศ อ.ก.ค.ศ. เขตพื้นที่การศึกษาประถมศึกษาราชบุรี เขต 2 ลงวันที่ 13 มิถุนายน พ.ศ. 2566)

ที่	เลขประจำตัวสอบ	ชื่อ - นามสกุล			หมายเหตุ
	คณิตศาสตร์				
1	123010001	นาย	คณาพจน์	แก้วศรี	ห้องสอบที่ 1
2	123010002	นางสาว	โชติรส	อาจจินดา	อาคาร 1 ชั้น 4 (ห้อง 142)
3	123010003	นางสาว	อัจจิมา	โยคาพร	สนามสอบ โรงเรียนโพธาวัฒนาเสนี
4	123010004	นางสาว	พรณีฐธา	ตันศรีวงษ์	อำเภอโพธาราม จังหวัดราชบุรี
5	123010005	นางสาว	ศิลป์ศุภา	พุลเกิด	
6	123010006	นางสาว	สุจิตรา	หื้ออินทร์	
7	123010007	นางสาว	อัญชิสา	หลวงพล	คณิตศาสตร์ เลขประจำตัวสอบ
8	123010008	นางสาว	ปนัดดา	แสนภักดี	123010001 - 123010025
9	123010009	นางสาว	พิบูลรัตน์	มะลิวัน	
10	123010010	นางสาว	สุพัตรา	อักษรทอง	
11	123010011	นาย	เจษฎากร	ชลิตเทศ	
12	123010012	นางสาว	กิงแก้ว	กาแก้ว	
13	123010013	นางสาว	ดารารัตน์	ศรีถม	
14	123010014	นางสาว	ปุณยาพร	ศรีโยธา	
15	123010015	นางสาว	รัตนภรณ์	มีวาสนา	
16	123010016	นางสาว	จุฑารัตน์	สระสม	
17	123010017	นางสาว	ธนาภรณ์	ตันติเตชะกุล	
18	123010018	นางสาว	สุวิภา	ฝั่งผาย	
19	123010019	นางสาว	ฐิติพร	ตันฮะเส็ง	
20	123010020	นางสาว	อริสรา	เกษณียบุตร	
21	123010021	นาย	ณพล	ทับทิมทอง	
22	123010022	นาย	อิทธิกร	แก้วทอง	
23	123010023	นางสาว	รัศมี	พวงทรัพย์	
24	123010024	นาย	เจษฎากร	เทพवास	
25	123010025	นางสาว	จุฑามาศ	ศรีนวล	



บัญชีรายชื่อผู้มีสิทธิสอบ ภาค ก และ ภาค ข
การสอบแข่งขันเพื่อบรรจุและแต่งตั้งบุคคลเข้ารับราชการเป็นข้าราชการครูและบุคลากรทางการศึกษา
ตำแหน่งครูผู้ช่วย สังกัดสำนักงานคณะกรรมการการศึกษาขั้นพื้นฐาน ปี พ.ศ. 2566
(แบบท้ายประกาศ อ.ก.ค.ศ. เขตพื้นที่การศึกษาประถมศึกษาราชบุรี เขต 2 ลงวันที่ 13 มิถุนายน พ.ศ. 2566)

ที่	เลขประจำตัวสอบ	ชื่อ - นามสกุล			หมายเหตุ
	คณิตศาสตร์				
1	123010026	นางสาว	สุจิรา	จันทร์เพ็ญ	ห้องสอบที่ 2
2	123010027	นางสาว	เกษกนก	ทับทิมทอง	อาคาร 1 ชั้น 4 (ห้อง 146)
3	123010028	นางสาว	ธิตยา	นิลเพชร	สนามสอบ โรงเรียนโพธาวัฒนาเสนี
4	123010029	นาย	สหรัฐ	รินเอี่ยม	อำเภอโพธาราม จังหวัดราชบุรี
5	123010030	นางสาว	ชนิษฐา	ทองดอนเกีย	
6	123010031	นางสาว	นัทธมน	เลิศคลัง	
7	123010032	นางสาว	ชีวาพร	มุสิกนันท์	คณิตศาสตร์ เลขประจำตัวสอบ
8	123010033	นาย	ไพชยนต์	รอดนุช	123010026 - 123010050
9	123010034	นางสาว	ชลธิชา	ชิดปรางค์	
10	123010035	นางสาว	สุพรรณิ	สาธิตพัฒนะ	
11	123010036	นางสาว	ศศิธร	นันทยา	
12	123010037	นางสาว	พิชญามณู	แสงศิลป์ชัย	
13	123010038	นาย	กฤษกร	พ่วงอยู่	
14	123010039	นางสาว	รัชนี	แก้วเกิด	
15	123010040	นางสาว	ศศิประภา	สีสม	
16	123010041	นางสาว	เสาวลักษณ์	อริญพันธ์	
17	123010042	นาย	คณิศร	พันแสน	
18	123010043	นางสาว	ภัทริษา	แก้วรัตน์	
19	123010044	นางสาว	สุทธินิ	สายสมบูรณ์	
20	123010045	นางสาว	สุนิสา	ชุ่มจันทร์	
21	123010046	นาย	สิทธิราชย์	หลี่ล้วน	
22	123010047	นางสาว	นันทฎา	มโนมัย	
23	123010048	นางสาว	กชกร	กุลธานี	
24	123010049	นางสาว	ณัฐชยา	เปี่ยมสิน	
25	123010050	นางสาว	เขมจิรา	เกษานุช	



บัญชีรายชื่อผู้มีสิทธิสอบ ภาค ก และ ภาค ข
การสอบแข่งขันเพื่อบรรจุและแต่งตั้งบุคคลเข้ารับราชการเป็นข้าราชการครูและบุคลากรทางการศึกษา
ตำแหน่งครูผู้ช่วย สังกัดสำนักงานคณะกรรมการการศึกษาขั้นพื้นฐาน ปี พ.ศ. 2566
(แบบท้ายประกาศ อ.ก.ค.ศ. เขตพื้นที่การศึกษาประถมศึกษาราชบุรี เขต 2 ลงวันที่ 13 มิถุนายน พ.ศ. 2566)

ที่	เลขประจำตัวสอบ	ชื่อ - นามสกุล			หมายเหตุ
	คณิตศาสตร์				
1	123010051	นางสาว	วราภรณ์	น้ำเกตุ	ห้องสอบที่ 3
2	123010052	นาย	สุพจน์	พอฑู	อาคาร 1 ชั้น 4 (ห้อง 147)
3	123010053	นางสาว	กนกกาญจน์	ตันวัฒนเจริญ	สนามสอบ โรงเรียนโพธาวัฒนาเสนี
4	123010054	นางสาว	บรรณญา	สัมพันธ์ี	อำเภอโพธาราม จังหวัดราชบุรี
5	123010055	นางสาว	รัฐนันท์	เพ็งเหมือน	
6	123010056	นางสาว	ปภัสรา	อูระอารีย์	
7	123010057	นางสาว	ศศิกานต์	มณีสุพรรณ	คณิตศาสตร์ เลขประจำตัวสอบ
8	123010058	นางสาว	ณัชชา	ว่องประเสริฐ	123010051 - 123010075
9	123010059	นางสาว	ชยวดี	ฤกษ์อรุณทอง	
10	123010060	นางสาว	กนกพร	แก้วไสย์	
11	123010061	นางสาว	อรยา	รอดคำ	
12	123010062	นางสาว	พรรษา	บุญพรหม	
13	123010063	นางสาว	ภาณดา	สายหมี	
14	123010064	นางสาว	มาริสา	สระประโคน	
15	123010065	นางสาว	ปภาวรินทร์	แจ่มจันทร์	
16	123010066	นาย	ฉัตรชัย	ใจศิลป์	
17	123010067	นางสาว	เอื้องฟ้า	ทับกิ	
18	123010068	นางสาว	ภักฎิณี	มั่นคง	
19	123010069	นาย	ณัฐวัฒน์	ศิริวัน	
20	123010070	นางสาว	บุษยมาส	หล้าแหล่ง	
21	123010071	นางสาว	อโรชา	บุญเลิศ	
22	123010072	นางสาว	เบญจรัตน์	คู่สวด	
23	123010073	นางสาว	พัชรินทร์	ภูเกตุ	
24	123010074	นางสาว	อรพรรณ	เพชรแสง	
25	123010075	นางสาว	กัญติษา	วิริยะพันธุ์	



บัญชีรายชื่อผู้มีสิทธิสอบ ภาค ก และ ภาค ข
การสอบแข่งขันเพื่อบรรจุและแต่งตั้งบุคคลเข้ารับราชการเป็นข้าราชการครูและบุคลากรทางการศึกษา
ตำแหน่งครูผู้ช่วย สังกัดสำนักงานคณะกรรมการการศึกษาขั้นพื้นฐาน ปี พ.ศ. 2566
(แบบท้ายประกาศ อ.ก.ค.ศ. เขตพื้นที่การศึกษาประถมศึกษาราชบุรี เขต 2 ลงวันที่ 13 มิถุนายน พ.ศ. 2566)

ที่	เลขประจำตัวสอบ	ชื่อ - นามสกุล			หมายเหตุ
	คณิตศาสตร์				
1	123010076	นางสาว	กษมา	อิมบุญสุ	ห้องสอบที่ 4
2	123010077	นางสาว	ปวันรัตน์	ชาวดารา	อาคาร 1 ชั้น 4 (ห้อง 148)
3	123010078	นาง	วาสนา	คูชิตา	สนามสอบ โรงเรียนโพธาวัฒนาเสนี
4	123010079	นางสาว	กรรณิการ์	กล้าหาญ	อำเภอโพธาราม จังหวัดราชบุรี
5	123010080	นางสาว	วิลาสินี	ศรีสมบูรณ์	
6	123010081	นางสาว	กัญทิมา	ก้อยอ่อน	
7	123010082	นาย	อัฐภาชช์	สุขจิต	คณิตศาสตร์ เลขประจำตัวสอบ
8	123010083	นางสาว	ธนาภรณ์	นิลบุตร	123010076 - 123010096
9	123010084	นางสาว	โชติชนิด	วิสัยเกษม	
10	123010085	นางสาว	จิตติมา	จันทร์มาก	
11	123010086	นาย	สหรัฐ	กฤษกระโทก	
12	123010087	นาย	ปองคุณ	บุญณะ	
13	123010088	นางสาว	กวิสรา	ชยทัตเจริญกุล	
14	123010089	นางสาว	นงคราญ	เหลาคำ	
15	123010090	นางสาว	สิริกกร	อยู่ผาสุข	
16	123010091	นาย	ธณัชพล	แก้วพระจันทร์	
17	123010092	นาย	พีรพงษ์	พูลสวัสดิ์	
18	123010093	นาย	สิริวิษญ์	เนตรอนงค์	
19	123010094	นางสาว	ศรสวรรค์	เที่ยงธรรม	
20	123010095	นาย	อนุกุล	เนียมแก้ว	
21	123010096	นางสาว	อภิญา	ใสใหม่	



บัญชีรายชื่อผู้มีสิทธิสอบ ภาค ก และ ภาค ข
การสอบแข่งขันเพื่อบรรจุและแต่งตั้งบุคคลเข้ารับราชการเป็นข้าราชการครูและบุคลากรทางการศึกษา
ตำแหน่งครูผู้ช่วย สังกัดสำนักงานคณะกรรมการการศึกษาขั้นพื้นฐาน ปี พ.ศ. 2566
(แนบท้ายประกาศ อ.ก.ค.ศ. เขตพื้นที่การศึกษาประถมศึกษาราชบุรี เขต 2 ลงวันที่ 13 มิถุนายน พ.ศ. 2566)

ที่	เลขประจำตัวสอบ	ชื่อ - นามสกุล			หมายเหตุ
	ปฐมวัย				
1	123370001	นางสาว	วิสาข์	บุตรดีโสภา	ห้องสอบที่ 5
2	123370002	นางสาว	บังอร	เพ็ญสุบล	อาคาร 1 ชั้น 5 (ห้อง 151)
3	123370003	นางสาว	จันทิมา	เลิศเมือง	สนามสอบ โรงเรียนโพธาวัฒนาเสนี
4	123370004	นางสาว	ปิ่นรักษ์	ปิ่นวิเศษ	อำเภอโพธาราม จังหวัดราชบุรี
5	123370005	นางสาว	สุพรรณษา	ยอดเพชร	
6	123370006	นางสาว	นาตยา	หมื่นสี	
7	123370007	นางสาว	มาริษา	เชื้ออภัย	ปฐมวัย เลขประจำตัวสอบ
8	123370008	นางสาว	วีร์สุดา	สกุลจีน	123370001 - 123370025
9	123370009	นาง	ปาจริย์	ทิพย์สุข	
10	123370010	นางสาว	เกศสุดา	ช้อยแสง	
11	123370011	นาย	ภาสกร	สิทธิโยธี	
12	123370012	นางสาว	ธัญชนก	มีไปล์	
13	123370013	นางสาว	อังศุมาลิน	ตันหารมย์	
14	123370014	นางสาว	อรอุมา	หนูหอม	
15	123370015	นางสาว	ตรีรัตน์	บุญเสริม	
16	123370016	นางสาว	ทิพย์วรรณ	เจริญสมบัติ	
17	123370017	นางสาว	นพมาศ	เสลานนท์	
18	123370018	นางสาว	สุภาภรณ์	วิจารณ์	
19	123370019	นางสาว	พิรยา	บุตรสา	
20	123370020	นางสาว	เบญจมาศ	ภู่อ้อย	
21	123370021	นางสาว	ดลยา	ศรีเมือง	
22	123370022	นางสาว	ซารวี	ประดับไทย	
23	123370023	นางสาว	พัชราภรณ์	จิตต์สกุล	
24	123370024	นางสาว	สุกัญญา	จิวทอง	
25	123370025	นาย	ศุภโชค	สีทา	



บัญชีรายชื่อผู้มีสิทธิสอบ ภาค ก และ ภาค ข
การสอบแข่งขันเพื่อบรรจุและแต่งตั้งบุคคลเข้ารับราชการเป็นข้าราชการครูและบุคลากรทางการศึกษา
ตำแหน่งครูผู้ช่วย สังกัดสำนักงานคณะกรรมการการศึกษาขั้นพื้นฐาน ปี พ.ศ. 2566
(แนบท้ายประกาศ อ.ก.ค.ศ. เขตพื้นที่การศึกษาประถมศึกษาราชบุรี เขต 2 ลงวันที่ 13 มิถุนายน พ.ศ. 2566)

ที่	เลขประจำตัวสอบ	ชื่อ - นามสกุล	หมายเหตุ
	ปฐมวัย		
1	123370026	นางสาว จรินทร์ วัฒนโน	ห้องสอบที่ 6
2	123370027	นางสาว ภัชชียา เฟื่องไกรศรี	อาคาร 1 ชั้น 5 (ห้อง 152)
3	123370028	นางสาว นิรวรรณ โลหะจันทิ	สนามสอบ โรงเรียนโพธาวัฒนาเสนี
4	123370029	นางสาว กฤติยานี สะสมทรัพย์	อำเภอโพธาราม จังหวัดราชบุรี
5	123370030	นางสาว กุลธิดา แสงดิษฐ์	
6	123370031	นาง กิ่งกาญจน์ จันทรเรือง	
7	123370032	นางสาว ธิราพร เอี่ยมงาม	ปฐมวัย เลขประจำตัวสอบ
8	123370033	นางสาว เกสร สิงห์หอม	123370026 - 123370050
9	123370034	นาง พุฒินันท์ มั่งแป้น	
10	123370035	นางสาว ศิริภาพร ไกรษร	
11	123370036	นางสาว ปัญจพร นาคหนู	
12	123370037	นางสาว ประภาพร สันติวีระพันธ์	
13	123370038	นางสาว ปริม พละมาต	
14	123370039	นางสาว พิมพ์ใจ เทพอุฐ	
15	123370040	นางสาว ศิลารัตน์ คำสุข	
16	123370041	นางสาว สิริรัตน์ เค็มบึง	
17	123370042	นางสาว ชูติกานต์ โตพิทักษ์	
18	123370043	นางสาว ช่อผกา แสงเจริญ	
19	123370044	นางสาว น้ำตาล อุบลรัตน์	
20	123370045	นางสาว จุฬามาศ รัตนา	
21	123370046	นางสาว สุณิศา อยู่คุ้ม	
22	123370047	นางสาว นลศรา อุ่นภักดิ์	
23	123370048	นางสาว รัตนาวลี มหาสังข์	
24	123370049	นางสาว อัมรา เบียดชัยภูมิ	
25	123370050	นางสาว จารุภา วังแก้ว	



บัญชีรายชื่อผู้มีสิทธิสอบ ภาค ก และ ภาค ข
การสอบแข่งขันเพื่อบรรจุและแต่งตั้งบุคคลเข้ารับราชการเป็นข้าราชการครูและบุคลากรทางการศึกษา
ตำแหน่งครูผู้ช่วย สังกัดสำนักงานคณะกรรมการการศึกษาขั้นพื้นฐาน ปี พ.ศ. 2566
(แนบท้ายประกาศ อ.ก.ค.ศ. เขตพื้นที่การศึกษาประถมศึกษาราชบุรี เขต 2 ลงวันที่ 13 มิถุนายน พ.ศ. 2566)

ที่	เลขประจำตัวสอบ	ชื่อ - นามสกุล			หมายเหตุ
	ปฐมวัย				
1	123370051	นางสาว	สาวตรี	แช่เฮง	ห้องสอบที่ 7
2	123370052	นาง	องอร	สุขประเสริฐ	อาคาร 1 ชั้น 5 (ห้อง 153)
3	123370053	นางสาว	อโรชา	แก่นนาวา	สนามสอบ โรงเรียนโพธาวัฒนาเสนี
4	123370054	นางสาว	วีณา	ประเทืองผล	อำเภอโพธาราม จังหวัดราชบุรี
5	123370055	นางสาว	สาธิตา	ขุนวิเศษ	
6	123370056	นางสาว	นฤสร	ลิมสมบุรณ์	
7	123370057	นางสาว	ชุตินันษา	สุขวงษ์	ปฐมวัย เลขประจำตัวสอบ
8	123370058	นางสาว	นริศรา	ลาวน้อย	123370051 - 123370075
9	123370059	นางสาว	จิราวรรณ	สมด้ว	
10	123370060	นางสาว	ธีราพร	ตันอรัมย์	
11	123370061	นาง	เพ็ญยุพา	พวงทอง	
12	123370062	นางสาว	ชุตินันท์	หาดี	
13	123370063	นางสาว	พิมพ์กมล	ศุภมงคล	
14	123370064	นางสาว	ภาวิดา	ทยาสิน	
15	123370065	นางสาว	พลอยชมพู	สังข์ทอง	
16	123370066	นางสาว	พรรณภา	วิริยะชินบุตร	
17	123370067	นางสาว	จันจิรา	มีศิริ	
18	123370068	นางสาว	เพชรไพลิน	สิงห์โต	
19	123370069	นางสาว	ปานวดี	เนื่องไชยลี	
20	123370070	นางสาว	พรจันทร์	เปรี้ยวหวาน	
21	123370071	นางสาว	ณัฐธยาน์	อินสร	
22	123370072	นางสาว	จารุวรรณ	เข้าเครือ	
23	123370073	นางสาว	สรिता	เผือกอ่อน	
24	123370074	นางสาว	ศศิวิมล	บุญเปรม	
25	123370075	นางสาว	อมรรัตน์	รัตแดง	



บัญชีรายชื่อผู้มีสิทธิสอบ ภาค ก และ ภาค ข
การสอบแข่งขันเพื่อบรรจุและแต่งตั้งบุคคลเข้ารับราชการเป็นข้าราชการครูและบุคลากรทางการศึกษา
ตำแหน่งครูผู้ช่วย สังกัดสำนักงานคณะกรรมการการศึกษาขั้นพื้นฐาน ปี พ.ศ. 2566
(แนบท้ายประกาศ อ.ก.ค.ศ. เขตพื้นที่การศึกษาประถมศึกษาราชบุรี เขต 2 ลงวันที่ 13 มิถุนายน พ.ศ. 2566)

ที่	เลขประจำตัวสอบ	ชื่อ - นามสกุล	หมายเหตุ
	ปฐมวัย		
1	123370076	ว่าที่ ร.ต.หญิง มินญาพร จุงใจ	ห้องสอบที่ 8
2	123370077	นางสาว บงกช จันทรวงศ์	อาคาร 1 ชั้น 5 (ห้อง 154)
3	123370078	นางสาว อัญธิกา ทวีแก้วกาญจนา	สนามสอบ โรงเรียนโพธาวัฒนาเสนี
4	123370079	นางสาว โพธิตา อินแหมม	อำเภอโพธาราม จังหวัดราชบุรี
5	123370080	นาง พิมพ์ปวีณ์ เทพพิทักษ์	
6	123370081	นางสาว อารยา เพชรสงค์	
7	123370082	นางสาว นิรชา ใจสะอาด	ปฐมวัย เลขประจำตัวสอบ
8	123370083	นางสาว นรกมล สะอาด	123370076 - 123370100
9	123370084	นางสาว อ้อยทิพย์ อู่อำพร	
10	123370085	นางสาว ศิริพร อยู่สนาน	
11	123370086	นางสาว พวงผกา แดงเจริญ	
12	123370087	นางสาว เวธนี พิสวาส	
13	123370088	นางสาว สุจิราณัฐ กันตะเกียงวงศ์	
14	123370089	นางสาว นุชนาฏ สมด้ว	
15	123370090	นางสาว วันทนา ชลาสินธุ์	
16	123370091	นางสาว ชนิภรณ์ ผิวอ่อน	
17	123370092	นางสาว สิริินภา มาเม่น	
18	123370093	นางสาว อรพิน นามถาวร	
19	123370094	นางสาว จรรย์รักษ์ อันทรินทร์	
20	123370095	นางสาว สุภานันท์ สังข์จันทร์	
21	123370096	นางสาว รดาธรร ดวงใจดี	
22	123370097	นางสาว สิริวรรณ ขาวสะอาด	
23	123370098	นางสาว ไทรทอง สุพรรณธรรม	
24	123370099	นาง ธนนันท์ ยวงหนึ่ง	
25	123370100	นางสาว เจนนิศา จันทร	



บัญชีรายชื่อผู้มีสิทธิสอบ ภาค ก และ ภาค ข
การสอบแข่งขันเพื่อบรรจุและแต่งตั้งบุคคลเข้ารับราชการเป็นข้าราชการครูและบุคลากรทางการศึกษา
ตำแหน่งครูผู้ช่วย สังกัดสำนักงานคณะกรรมการการศึกษาขั้นพื้นฐาน ปี พ.ศ. 2566
(แนบท้ายประกาศ อ.ก.ค.ศ. เขตพื้นที่การศึกษาประถมศึกษาราชบุรี เขต 2 ลงวันที่ 13 มิถุนายน พ.ศ. 2566)

ที่	เลขประจำตัวสอบ	ชื่อ - นามสกุล			หมายเหตุ
	ปฐมวัย				
1	123370101	นางสาว	เบญจพร	บุญช่วย	ห้องสอบที่ 9
2	123370102	นางสาว	ประกายดาว	อำมาตย์	อาคาร 1 ชั้น 5 (ห้อง 155)
3	123370103	นางสาว	พิมพ์ไธ	กิจประเสริฐ	สนามสอบ โรงเรียนโพธาวัฒนาเสนี
4	123370104	นางสาว	อรารรณ	คุ้มคง	อำเภอโพธาราม จังหวัดราชบุรี
5	123370105	นางสาว	ชนิภาภา	พันละออง	
6	123370106	นางสาว	อมรรัตน์	สะไบ	
7	123370107	นาง	จรรีรัตน์	บ้านน่วม	ปฐมวัย เลขประจำตัวสอบ
8	123370108	นางสาว	ณัฐิตา	อารีย์	123370101 - 123370125
9	123370109	นางสาว	สุวรรณี	วรรณกี	
10	123370110	นางสาว	สุชาดา	ช่วยดี	
11	123370111	นางสาว	พัชรา	จินดาอยู่	
12	123370112	นางสาว	วรรณมน	คุณศรี	
13	123370113	นางสาว	ไพลิน	สิริเขตกรณ์	
14	123370114	นางสาว	กิตติธรา	มักเจียว	
15	123370115	นางสาว	อาทิมา	คำภา	
16	123370116	นางสาว	กัญชิสสา	อัครวรรณ์กุล	
17	123370117	นางสาว	อรอุมา	วงศ์ประเสริฐ	
18	123370118	นางสาว	กิงแก้ว	แก้วพฤกษ์	
19	123370119	นางสาว	ปริยานุช	หนูปาน	
20	123370120	นางสาว	ทวีพร	กล่อมจิต	
21	123370121	นางสาว	นیرชา	พุ่มจำปา	
22	123370122	นางสาว	รสรินทร์	พงษ์เทศ	
23	123370123	นางสาว	มยุรี	แดงชอบกิจ	
24	123370124	นาง	นิตารัตน์	พุดหอมริน	
25	123370125	นางสาว	ดวงนภา	คล้ายฉาย	



บัญชีรายชื่อผู้มีสิทธิสอบ ภาค ก และ ภาค ข
การสอบแข่งขันเพื่อบรรจุและแต่งตั้งบุคคลเข้ารับราชการเป็นข้าราชการครูและบุคลากรทางการศึกษา
ตำแหน่งครูผู้ช่วย สังกัดสำนักงานคณะกรรมการการศึกษาขั้นพื้นฐาน ปี พ.ศ. 2566
(แนบท้ายประกาศ อ.ก.ค.ศ. เขตพื้นที่การศึกษาประถมศึกษาราชบุรี เขต 2 ลงวันที่ 13 มิถุนายน พ.ศ. 2566)

ที่	เลขประจำตัวสอบ	ชื่อ - นามสกุล	หมายเหตุ
	ปฐมวัย		
1	123370126	นางสาว ทิพวรรณ คำวัง	ห้องสอบที่ 10
2	123370127	นาย จรูญ คอนเมฆ	อาคาร 1 ชั้น 5 (ห้อง 156)
3	123370128	นางสาว อุ้มเพชร สุกร	สนามสอบ โรงเรียนโพธาวัฒนาเสนี
4	123370129	นางสาว เสาวลักษณ์ รวยทอง	อำเภอโพธาราม จังหวัดราชบุรี
5	123370130	นาง สมทิศ วงษ์ยะลา	
6	123370131	นางสาว ชลาลัย เสือพงษ์	
7	123370132	นางสาว ลีลาวรรณ ทองนำศาล	ปฐมวัย เลขประจำตัวสอบ
8	123010133	นางสาว อโนมา อิมแสง	123370126 - 123370150
9	123370134	นางสาว กนกวรรณ เกตุแก้ว	
10	123370135	นาง ภัสสพร นรภูมิพิสุทธิ์	
11	123370136	นางสาว ศิวพร เกิดทอง	
12	123370137	นาง พรหมมาศ กระจายทอง	
13	123370138	นางสาว พรทิพย์ ทองดี	
14	123370139	นางสาว สุขัญญา สุขจำเริญ	
15	123370140	นาง จิตติมา สาระคำ	
16	123370141	นาง อุษณีย์ สุขเกษม	
17	123370142	นางสาว เพ็ชรรัตน์ บุญมา	
18	123370143	นางสาว รุติกา หनुเจริญ	
19	123370144	นางสาว ชลิตา บุญสม	
20	123370145	นางสาว สุธิตา มรุชวานิช	
21	123370146	นางสาว นิลุบล สารรัมย์	
22	123370147	นางสาว วิรชา รื่นยาน	
23	123370148	นางสาว ปารีชาต พาจันทิก	
24	123370149	นางสาว วันทนา หनुแดง	
25	123370150	นางสาว ปิยะดา พลเยี่ยม	



บัญชีรายชื่อผู้มีสิทธิสอบ ภาค ก และ ภาค ข
การสอบแข่งขันเพื่อบรรจุและแต่งตั้งบุคคลเข้ารับราชการเป็นข้าราชการครูและบุคลากรทางการศึกษา
ตำแหน่งครูผู้ช่วย สังกัดสำนักงานคณะกรรมการการศึกษาขั้นพื้นฐาน ปี พ.ศ. 2566
(แนบท้ายประกาศ อ.ก.ค.ศ. เขตพื้นที่การศึกษาประถมศึกษาราชบุรี เขต 2 ลงวันที่ 13 มิถุนายน พ.ศ. 2566)

ที่	เลขประจำตัวสอบ	ชื่อ - นามสกุล	หมายเหตุ
	ประถมศึกษา		
1	123360001	นาง นิลชรา คงประสิทธิ์	ห้องสอบที่ 11
2	123360002	นางสาว วาสนา รุ่งเรือง	อาคาร 1 ชั้น 5 (ห้อง 157)
3	123360003	นาง ณวรรณศา ทองสุข	สนามสอบ โรงเรียนโพธาวัฒนาเสนี
4	123360004	นางสาว เสาวลักษณ์ ดวงแก้ว	อำเภอโพธาราม จังหวัดราชบุรี
5	123360005	นางสาว สาวิตรี ตนประเสริฐ	
6	123360006	นางสาว ภัคจิรา หนูน้อย	
7	123360007	นางสาว เนตรนภา ดอกไม้เทศ	ประถมศึกษา เลขประจำตัวสอบ
8	123360008	นางสาว ทิพย์รัตน์ บุญไชยะ	123360001 - 123360025
9	123360009	นางสาว อริสา สะอาด	
10	123360010	นางสาว สุปรียา มั่นใจ	
11	123360011	นางสาว ลักษณะ อินทร์เนตร	
12	123360012	นางสาว พิชาพร จารุวรรณชีวิน	
13	123360013	นางสาว ศิริรัตน์ กุลทอง	
14	12336014	นางสาว ปรียา โสรรัตน์	
15	123360015	นางสาว ฐิตินันท์ อ่อนละมูล	
16	123360016	นางสาว รัตนาภรณ์ สำเภาอินทร์	
17	123360017	นางสาว ชิตชนก นิ่มน้อย	
18	123360018	นางสาว วิชชุดา เกตไชโย	
19	123360019	นางสาว ถิรวรรณ แซ่เล่า	
20	123360020	นางสาว กัญจนพร บุรณะพิทักษ์	
21	123360021	นางสาว ศิริพร มหาพงษ์	
22	123360022	นางสาว สิริรัตน์ แป้นกลัด	
23	123360023	นางสาว สุขมาลย์ สงวนพงษ์	
24	123360024	นางสาว งามทิพย์ จิตรคำ	
25	123360025	นางสาว ทวีนันท์ ศิริเวช	



บัญชีรายชื่อผู้มีสิทธิสอบ ภาค ก และ ภาค ข
การสอบแข่งขันเพื่อบรรจุและแต่งตั้งบุคคลเข้ารับราชการเป็นข้าราชการครูและบุคลากรทางการศึกษา
ตำแหน่งครูผู้ช่วย สังกัดสำนักงานคณะกรรมการการศึกษาขั้นพื้นฐาน ปี พ.ศ. 2566
(แนบท้ายประกาศ อ.ก.ค.ศ. เขตพื้นที่การศึกษาประถมศึกษาราชบุรี เขต 2 ลงวันที่ 13 มิถุนายน พ.ศ. 2566)

ที่	เลขประจำตัวสอบ	ชื่อ - นามสกุล	หมายเหตุ
	ประถมศึกษา		
1	123360026	นางสาว วาริยา ขุนด่าง	ห้องสอบที่ 12
2	123360027	นางสาว นลิน อินซันใจ	อาคาร 1 ชั้น 5 (ห้อง 158)
3	123360028	นางสาว จิราภรณ์ รุ่งเรือง	สนามสอบ โรงเรียนโพธารามพัฒนาเสนี
4	123360029	นางสาว อภาพร จงประสิทธิ์	อำเภอโพธาราม จังหวัดราชบุรี
5	123360030	นางสาว วิลาวรรณ จำปาทอง	
6	123360031	นางสาว วิภาดา ชำละม้าย	
7	123360032	นางสาว จิตาภา มาคำ	ประถมศึกษา เลขประจำตัวสอบ
8	123360033	นางสาว นิตจารี แสงดี	123360026 - 123360039
9	123360034	นางสาว ณ์ฐวรรณ จุ้ยนิ่ม	
10	123360035	นางสาว ศิริญา เอี่ยมแอ	
11	123360036	นางสาว นิสา ฉิมสุวรรณ	
12	123360037	นางสาว ทิพากร บุญประจำ	
13	123360038	นางสาว สุรนุช บุญสม	
14	123360039	นางสาว ศิริพร ลายคล้ายดอก	



บัญชีรายชื่อผู้มีสิทธิสอบ ภาค ก และ ภาค ข
การสอบแข่งขันเพื่อบรรจุและแต่งตั้งบุคคลเข้ารับราชการเป็นข้าราชการครูและบุคลากรทางการศึกษา
ตำแหน่งครูผู้ช่วย สังกัดสำนักงานคณะกรรมการการศึกษาขั้นพื้นฐาน ปี พ.ศ. 2566
(แนบท้ายประกาศ อ.ก.ค.ศ. เขตพื้นที่การศึกษาประถมศึกษาราชบุรี เขต 2 ลงวันที่ 13 มิถุนายน พ.ศ. 2566)

ที่	เลขประจำตัวสอบ	ชื่อ - นามสกุล			หมายเหตุ
	สังคมศึกษา				
1	123180001	นาง	ธนัญญา	อิมลา	ห้องสอบที่ 13
2	123180002	นางสาว	พรพิมล	สุวรรณบุผา	อาคาร 3 ชั้น 2 (ห้อง 321)
3	123180003	นางสาว	พิมพ์รี	สุทธิวาหนฤพุดิ	สนามสอบ โรงเรียนโพธาวัฒนาเสนี
4	123180004	นางสาว	ณัฐวรรณ	จันทร์งาม	อำเภอโพธาราม จังหวัดราชบุรี
5	123180005	นางสาว	จิตติกาญจน์	ครือเครือ	
6	123180006	นางสาว	ศิริลักษณ์	แสนแก้ว	
7	123180007	นางสาว	พรรษวรรณ	ปรวุดิพงศ์	สังคมศึกษา เลขประจำตัวสอบ
8	123180008	นางสาว	โยธกา	กลิ่นจ้อย	123180001 - 123180025
9	123180009	นางสาว	จิตรรา	ภูมิอ๊กโฮ	
10	123180010	นางสาว	เบญญาภา	อินทร์ปัญญา	
11	123180011	นางสาว	พรทิพย์	วงศ์นาคพันธ์	
12	123180012	นางสาว	อรสา	ครุฑธา	
13	123180013	นางสาว	สุภาพร	คอนพรหมมะ	
14	123180014	นางสาว	มนทิรา	ทองคำ	
15	123180015	นางสาว	รัตนาวดี	ภูเวียง	
16	123180016	นางสาว	ทัศนีย์	เสื่องามเอี่ยม	
17	123180017	นางสาว	ฐิติมา	ศิลาพันธ์	
18	123180018	นางสาว	เกศรินทร์	แซ่เดียว	
19	123180019	นางสาว	วรพันธ์	ธนศิริปัญญา	
20	123180020	นาย	ธวัชชัย	ส่องพลาย	
21	123180021	นางสาว	พรทิพย์	ฝอยทอง	
22	123180022	นางสาว	มนัสวี	รอดอ้ว	
23	123180023	นางสาว	ณัฐมล	ศิริวัน	
24	123180024	นางสาว	ธนชภร	อินทสุวรรณ	
25	123180025	นางสาว	สุพรรณษา	มาตสุริยวงศ์	



บัญชีรายชื่อผู้มีสิทธิสอบ ภาค ก และ ภาค ข
การสอบแข่งขันเพื่อบรรจุและแต่งตั้งบุคคลเข้ารับราชการเป็นข้าราชการครูและบุคลากรทางการศึกษา
ตำแหน่งครูผู้ช่วย สังกัดสำนักงานคณะกรรมการการศึกษาขั้นพื้นฐาน ปี พ.ศ. 2566
(แนบท้ายประกาศ อ.ก.ค.ศ. เขตพื้นที่การศึกษาประถมศึกษาราชบุรี เขต 2 ลงวันที่ 13 มิถุนายน พ.ศ. 2566)

ที่	เลขประจำตัวสอบ	ชื่อ - นามสกุล	หมายเหตุ
	สังคมศึกษา		
1	123180026	นางสาว วรางคณา ทองกัลยา	ห้องสอบที่ 14
2	123180027	นางสาว วทันยา อุบลบาล	อาคาร 3 ชั้น 2 (ห้อง 322)
3	123180028	นางสาว อรพรรณ กาประโคน	สนามสอบ โรงเรียนโพธาวัฒนาเสนี
4	123180029	นางสาว พัชระ พลจันทร์	อำเภอโพธาราม จังหวัดราชบุรี
5	123180030	นางสาว ศุภสุดา วงศ์สินทิ	
6	123180031	นางสาว สุนิสา ขุนไกรวงษ์	
7	123180032	นาย ณ์รัฐฉิม ฌ วัจนาย	สังคมศึกษา เลขประจำตัวสอบ
8	123180033	นางสาว กชพร นุชจำย	123180026 - 123180050
9	123180034	นางสาว คันศนีย ศรีคง	
10	123180035	ว่าที่ ร.ต.หญิง เสาวลักษณ์ แสงพุด	
11	123180036	นางสาว สุมณฑา สายกลีกร	
12	123180037	นางสาว สุพรรณษา บางท่าไม้	
13	123180038	นางสาว ศิริพร ศิริมงคล	
14	123180039	นางสาว นัสธมนต์ พุดขาว	
15	123180040	นางสาว กิ่งแก้ว นิลสำนักดี	
16	123180041	นาง สุกานดา วงศ์คำอินทร์	
17	123180042	นาย ยุทธนา พงษ์ชัยภูมิ	
18	123180043	นางสาว นภัส เกษร	
19	123180044	นางสาว พรปวีณ์ สุทส์นมาลี	
20	123180045	นางสาว ปิยาภรณ์ สุวรรณ	
21	123180046	นาย ศิริวิทย์ ศรีสุข	
22	123180047	นางสาว ธิภาดา ไหมมตา	
23	123180048	นางสาว ธิญเรศ สิงหาติปรีชากุล	
24	123180049	นางสาว นฤกร พูลสมบัติ	
25	123180050	นางสาว รัตน์ธิตา ตัวโล่	



บัญชีรายชื่อผู้มีสิทธิสอบ ภาค ก และ ภาค ข
การสอบแข่งขันเพื่อบรรจุและแต่งตั้งบุคคลเข้ารับราชการเป็นข้าราชการครูและบุคลากรทางการศึกษา
ตำแหน่งครูผู้ช่วย สังกัดสำนักงานคณะกรรมการการศึกษาขั้นพื้นฐาน ปี พ.ศ. 2566
(แนบท้ายประกาศ อ.ก.ค.ศ. เขตพื้นที่การศึกษาประถมศึกษาราชบุรี เขต 2 ลงวันที่ 13 มิถุนายน พ.ศ. 2566)

ที่	เลขประจำตัวสอบ	ชื่อ - นามสกุล	หมายเหตุ
	สังคมศึกษา		
1	123180051	นางสาว ชื่นนภา วงษ์ประเสริฐ	ห้องสอบที่ 15
2	123180052	นางสาว สิริพรรณ คำพริ้ง	อาคาร 3 ชั้น 2 (ห้อง 323)
3	123180053	นางสาว นิขานันต์ สากระสันต์	สนามสอบ โรงเรียนโพธาวัฒนาเสนี
4	123180054	นาย ไชยลักษณ์ ทองอินทร์	อำเภอโพธาราม จังหวัดราชบุรี
5	123180055	นางสาว ปิยะกุล การะแสง	
6	123180056	นาย อมรเทพ เอี่ยมหลี่	
7	123180057	นางสาว กัญญา เนตรดี	สังคมศึกษา เลขประจำตัวสอบ
8	123180058	นางสาว ทิตยา เกตุกร	123180051 - 123180075
9	123180059	นางสาว วรรัตน์ ภาสดา	
10	123180060	นาง ศรีแพร จิตจำนงค์	
11	123180061	นางสาว ภูรินทรา สงแสนผาง	
12	123180062	นางสาว อรณิชา เปรมกระโทก	
13	123180063	นางสาว กัญญาณัฐ ช้างน้อย	
14	123180064	นางสาว กมลมาศ มั๊กเขียว	
15	123180065	นางสาว ณัฐริกา แดงกระจ่าง	
16	123180066	นาย ทวีทรัพย์ อธิติสมุทรเจริญ	
17	123180067	นาย ขจรศักดิ์ ผ่องอารมย์	
18	123180068	นางสาว อรสา นามจันดี	
19	123180069	นาง ศุภมาส อัครวิทยานนท์	
20	123180070	นาย คมกริช ปรีชากุล	
21	123180071	นางสาว ปรียาภรณ์ จำปา	
22	123180072	นางสาว ชณิตตา จินตศิริกุล	
23	123180073	นางสาว วลัยพร พรเลิศ	
24	123180074	นางสาว สิริวิมล จันทรพงษ์	
25	123180075	นาย โกศล ยะบุญมี	



บัญชีรายชื่อผู้มีสิทธิสอบ ภาค ก และ ภาค ข
การสอบแข่งขันเพื่อบรรจุและแต่งตั้งบุคคลเข้ารับราชการเป็นข้าราชการครูและบุคลากรทางการศึกษา
ตำแหน่งครูผู้ช่วย สังกัดสำนักงานคณะกรรมการการศึกษาขั้นพื้นฐาน ปี พ.ศ. 2566
(แนบท้ายประกาศ อ.ก.ค.ศ. เขตพื้นที่การศึกษาประถมศึกษาราชบุรี เขต 2 ลงวันที่ 13 มิถุนายน พ.ศ. 2566)

ที่	เลขประจำตัวสอบ	ชื่อ - นามสกุล	หมายเหตุ
	สังกัดศึกษา		
1	123180076	นาย นิธิพงศ์ ศรีชมภู	ห้องสอบที่ 16
2	123180077	นาย สราวุธ เอี่ยมสมบูรณ์	อาคาร 3 ชั้น 2 (ห้อง 326)
3	123180078	นางสาว ณฤมณ อ่อนโยน	สนามสอบ โรงเรียนโพธาวัฒนาเสนี
4	123180079	นางสาว กัญญารัตน เจียมธนโชติ	อำเภอโพธาราม จังหวัดราชบุรี
5	123180080	นางสาว สุวรรณีย์ วงศ์ทอง	
6	123180081	นางสาว วาสนา เครือวัลย์	
7	123180082	นางสาว หทัยรัตน์ งาทิพย์	สังกัดศึกษา เลขประจำตัวสอบ
8	123180083	นาย ณัฐพล น้อมบุญสงศรี	123180076 - 123180088
9	123180084	นางสาว ธนิตตา แก้วสกุลณี	
10	123180085	นาย ศรีณยู บุญนอม	
11	123180086	นางสาว กันทิมา กล่อมจิตร	
12	123180087	นางสาว ปิยะมาศ ชินทศศักดิ์	
13	123180088	นาย พรสวรรค์ เจริญรอย	



บัญชีรายชื่อผู้มีสิทธิสอบ ภาค ก และ ภาค ข
การสอบแข่งขันเพื่อบรรจุและแต่งตั้งบุคคลเข้ารับราชการเป็นข้าราชการครูและบุคลากรทางการศึกษา
ตำแหน่งครูผู้ช่วย สังกัดสำนักงานคณะกรรมการการศึกษาขั้นพื้นฐาน ปี พ.ศ. 2566
(แนบท้ายประกาศ อ.ก.ค.ศ. เขตพื้นที่การศึกษาประถมศึกษาราชบุรี เขต 2 ลงวันที่ 13 มิถุนายน พ.ศ. 2566)

ที่	เลขประจำตัวสอบ	ชื่อ - นามสกุล	หมายเหตุ
	ภาษาอังกฤษ		
1	123030001	นาง พัทธภรณ์ นิลบดี	ห้องสอบที่ 17
2	123030002	นางสาว สุภาภรณ์ ท้าวเนื้ออ่อน	อาคาร 3 ชั้น 3 (ห้อง 332)
3	123030003	นาย ไทคุณ วาจะเสน	สนามสอบ โรงเรียนโพธาวัฒนาเสนี
4	123030004	นางสาว วราภรณ์ ประสาร	อำเภอโพธาราม จังหวัดราชบุรี
5	123030005	นางสาว สุธิตา สัพโส	
6	123030006	นางสาว อิงตะวัน ภูระหงษ์	
7	123030007	ว่าที่ ร.ต.หญิง ภัทรวดี ต่ายคนอง	ภาษาอังกฤษ เลขประจำตัวสอบ
8	123030008	นางสาว ฐิติพร ใจบูชาศักดิ์	123030001 - 123030025
9	123030009	นางสาว สุรางคนา อัดถสิทธิ์	
10	123030010	นางสาว วรรัชชล นิลทอง	
11	123030011	นางสาว ศรรัชลา คำสุข	
12	123030012	นางสาว กนกพร คำพวง	
13	123030013	นางสาว ชนาทิพย์ ลาภมูล	
14	123030014	นางสาว มะลิษา ศรีบุรมย์	
15	123030015	นางสาว ดานูวรรณ พันธุ์แจ่ม	
16	123030016	นาย วิทยากร ยศเครือ	
17	123030017	นางสาว ทัดพิชา จันทรัตน์	
18	123030018	นางสาว ชนาธิป จ่องาม	
19	123030019	นางสาว ธารทิพย์ รังสิวรรณนะ	
20	123030020	นางสาว วริษฐา ภูระหงษ์	
21	123030021	นางสาว ณัฐนิชา เจียมใจ	
22	123030022	นางสาว จิตภา เสี่ยงประเสริฐ	
23	123030023	นางสาว สรัญญา เจียมเจริญ	
24	123030024	นางสาว กนกอร หลีสล้น	
25	123030025	นางสาว สวรรยา แซ่จัน	



บัญชีรายชื่อผู้มีสิทธิสอบ ภาค ก และ ภาค ข
การสอบแข่งขันเพื่อบรรจุและแต่งตั้งบุคคลเข้ารับราชการเป็นข้าราชการครูและบุคลากรทางการศึกษา
ตำแหน่งครูผู้ช่วย สังกัดสำนักงานคณะกรรมการการศึกษาขั้นพื้นฐาน ปี พ.ศ. 2566
(แนบท้ายประกาศ อ.ก.ค.ศ. เขตพื้นที่การศึกษาประถมศึกษาราชบุรี เขต 2 ลงวันที่ 13 มิถุนายน พ.ศ. 2566)

ที่	เลขประจำตัวสอบ	ชื่อ - นามสกุล	หมายเหตุ
	ภาษาอังกฤษ		
1	123030026	นาย สหรัฐ ม่วงหมอนทอง	ห้องสอบที่ 18
2	123030027	นางสาว สุนันท์ คุ่มกัน	อาคาร 3 ชั้น 3 (ห้อง 333)
3	123030028	นาย นกนธ์ นันยา	สนามสอบ โรงเรียนโพธินาเสนี
4	123030029	นางสาว ดวงตา ตะวงษา	อำเภอโพธาราม จังหวัดราชบุรี
5	123030030	นางสาว จิรัฐิพร กาศา	
6	123030031	นางสาว จิราพร ศิวราชกุลทล์	
7	123030032	นางสาว พลอยนารา บัวบุญเลิศ	ภาษาอังกฤษ เลขประจำตัวสอบ
8	123030033	นางสาว รัฐิรินทร์ หลวงเพชร	123030026 - 123030050
9	123030034	นางสาว อรณัฐ ตาลบำรุง	
10	123030035	นางสาว ธาปนี เจียดอนไพร	
11	123030036	นางสาว แหวดาว มีคล้า	
12	123030037	นางสาว สุนิสา นิมคำแหง	
13	123030038	นางสาว พุทธิมา อุทาพิทย์	
14	123030039	นางสาว นริศรา แหวแดง	
15	123030040	นาง ลลนา มหาทรัพย์	
16	123030041	นางสาว ปัญญาพร อุอ้าพร	
17	123030042	นางสาว ปิยะธิดา วิจารณรงค์	
18	123030043	นางสาว ศิริลักษณ์ ฟองน้ำ	
19	123030044	นางสาว ธารทิพย์ อนุกุล	
20	123030045	นางสาว ธัญญาเรศ บรรดาศักดิ์	
21	123030046	นางสาว อนัญญา พยอมหอม	
22	123030047	นางสาว ประรธนา เพ็ญพิบูลรัตนา	
23	123030048	นางสาว เมธินี พวงมี	
24	123030049	นางสาว กัญญาณัฐ ศักดิ์ปรีชา	
25	123030050	นางสาว กัญญาณัฐ เนรมิตธนไพศาล	



บัญชีรายชื่อผู้มีสิทธิสอบ ภาค ก และ ภาค ข
การสอบแข่งขันเพื่อบรรจุและแต่งตั้งบุคคลเข้ารับราชการเป็นข้าราชการครูและบุคลากรทางการศึกษา
ตำแหน่งครูผู้ช่วย สังกัดสำนักงานคณะกรรมการการศึกษาขั้นพื้นฐาน ปี พ.ศ. 2566
(แนบท้ายประกาศ อ.ก.ค.ศ. เขตพื้นที่การศึกษาประถมศึกษาราชบุรี เขต 2 ลงวันที่ 13 มิถุนายน พ.ศ. 2566)

ที่	เลขประจำตัวสอบ	ชื่อ - นามสกุล	หมายเหตุ
	ภาษาอังกฤษ		
1	123030051	นางสาว ณัฐศิยา ชาวเนื้อดี	ห้องสอบที่ 19
2	123030052	นางสาว รัตพร ชัยบิน	อาคาร 3 ชั้น 3 (ห้อง 334)
3	123030053	นางสาว เพ็ญพิมล พยอมศรี	สนามสอบ โรงเรียนโพธาวัฒนาเสนี
4	123030054	นางสาว ศร แป้นหลง	อำเภอโพธาราม จังหวัดราชบุรี
5	123030055	นางสาว นิศาชล ตาคู่	
6	123030056	นางสาว อมรรรัตน์ สายตา	
7	123030057	นาย เริงชัย สรปราษฎร์	ภาษาอังกฤษ เลขประจำตัวสอบ
8	123030058	นางสาว สุพิชา ขวัญมี	123030051 - 123030075
9	123030059	นางสาว วรณิศา บุญช่วย	
10	123030060	นางสาว ปณิตดา ตาดำ	
11	123030061	นางสาว จันทนา จุลแสน	
12	123030062	นางสาว ธิญ์รุจา บุญหู่	
13	123030063	นาย ชัยยง จิตจักร	
14	123030064	นางสาว วรินทร์ สันทัด	
15	123030065	นาย พลวัฒน์ สุดสาคร	
16	123030066	นาย สหศวรรษ ผลห้า	
17	123030067	นางสาว วณิชยา ไพรวรรณ	
18	123030068	นางสาว ภาวิไล ลินสวัสดิ์	
19	123030069	นางสาว ปฎิญา เกตุมณี	
20	123030070	นางสาว ธนิตา ภูริกุลทอง	
21	123030071	นางสาว กลิ่นบุปผา พุทธนิมิตร	
22	123030072	นางสาว นวรัตน์ พุกยิ้ม	
23	123030073	นางสาว จันทรรัตน์ รอดผล	
24	123030074	นางสาว จิรัชยา ว่องประขานุกุล	
25	123030075	นางสาว ขมนนวรรณ นกงาม	



บัญชีรายชื่อผู้มีสิทธิสอบ ภาค ก และ ภาค ข
การสอบแข่งขันเพื่อบรรจุและแต่งตั้งบุคคลเข้ารับราชการเป็นข้าราชการครูและบุคลากรทางการศึกษา
ตำแหน่งครูผู้ช่วย สังกัดสำนักงานคณะกรรมการการศึกษาขั้นพื้นฐาน ปี พ.ศ. 2566
(แบบท้ายประกาศ อ.ก.ค.ศ. เขตพื้นที่การศึกษาประถมศึกษาราชบุรี เขต 2 ลงวันที่ 13 มิถุนายน พ.ศ. 2566)

ที่	เลขประจำตัวสอบ	ชื่อ - นามสกุล			หมายเหตุ
	ภาษาอังกฤษ				
1	123030076	นางสาว	ณัฐริกา	วงศ์ไทย	ห้องสอบที่ 20
2	123030077	นางสาว	ปณิศา	ปักซี	อาคาร 3 ชั้น 3 (ห้อง 335)
3	123030078	นาย	ณัฐธนพล	ล้ำเลิศ	สนามสอบ โรงเรียนโพธาวัฒนาเสนี
4	123030079	นางสาว	ธนาวดี	คล้ายเอี่ยม	อำเภอโพธาราม จังหวัดราชบุรี
5	123030080	นางสาว	นุชิตา	เข้าคำ	
6	123030081	นางสาว	นุศनियाพร	สีละ	
7	123030082	นางสาว	ชุตินา	ทองสุดยอด	ภาษาอังกฤษ เลขประจำตัวสอบ
8	123030083	นาย	พิชญ์	สายะสิทธิ์	123030076 - 123030096
9	123030084	นางสาว	ปานเลขา	ทับทิม	
10	123030085	นางสาว	ผิ่งหวาน	คูเจริญทรัพย์	
11	123030086	นางสาว	ฉันทพร	ธัญธาวัฒนศิริ	
12	123030087	นางสาว	ธันวสุ	หมื่นศิริ	
13	123030088	นางสาว	บุษบา	ทับทิมแดง	
14	123030089	นางสาว	รัตนารักษ์	จับจับ	
15	123030090	นาย	พนม	ใจเย็น	
16	123030091	นาย	นิธวิวัฒน์	พลอยดี	
17	123030092	นางสาว	มณฑก	บุรคอน	
18	123030093	นางสาว	ศศิณ	อึ้งโพธิ์	
19	123030094	นางสาว	ประภาพร	ตรีอินทอง	
20	123030095	นางสาว	กัญจนภรณ์	พิชญ์	
21	123030096	นางสาว	เบญจวิณี	พัชรเสาวณีย์	



บัญชีรายชื่อผู้มีสิทธิสอบ ภาค ก และ ภาค ข
การสอบแข่งขันเพื่อบรรจุและแต่งตั้งบุคคลเข้ารับราชการเป็นข้าราชการครูและบุคลากรทางการศึกษา
ตำแหน่งครูผู้ช่วย สังกัดสำนักงานคณะกรรมการการศึกษาขั้นพื้นฐาน ปี พ.ศ. 2566
(แนบท้ายประกาศ อ.ก.ค.ศ. เขตพื้นที่การศึกษาประถมศึกษาราชบุรี เขต 2 ลงวันที่ 13 มิถุนายน พ.ศ. 2566)

ที่	เลขประจำตัวสอบ	ชื่อ - นามสกุล	หมายเหตุ
	ดนตรี		
1	123240001	นาย อมรเทพ สว่างชม	ห้องสอบที่ 21
2	123240003	นาย ธนบูรณ์ แทนมณี	อาคาร 3 ชั้น 4 (ห้อง 341)
3	123240004	นางสาว นพรัตน์ ทรัพย์เย็น	สนามสอบ โรงเรียนโพธาวัฒนาเสนี
4	123240005	นาย กฤษณะ เสลาหลัก	อำเภอโพธาราม จังหวัดราชบุรี
5	123240006	นาย จิรศักดิ์ จันทร์ดหัต	
6	123240007	นางสาว ภัสสร แสนอุบล	
7	123240008	นาย อีรุฒิ ศรีแจ้	ดนตรี เลขประจำตัวสอบ
8	123240009	นางสาว ชลกานต์ ทองกันยา	123240001 - 123240026
9	123240010	นาย อัมรินทร์ ภารกุล	
10	123240011	นางสาว ศิริินภา สำแดง	
11	123240012	นาย ดนัย ไคร์ครวญ	
12	123240013	นาย อนุชิต มีแสง	
13	123240014	นาย ทวี พุทธทอง	
14	123240015	นาย ศรินทร์ ภัทร์วิมล	
15	123240016	นาย ปัทมนนธ์ พยมพฤษ	
16	123240017	นางสาว ศิริประภา เจริญสุข	
17	123240018	นาย วีรศรุต พลนิรันดร์	
18	123240019	นาย ณ์ฐวัตร เข้มหาญ	
19	123240020	นางสาว พนิตพร ทองกัลยาณ์	
20	123240021	นางสาว วชิราภรณ์ ทองฤทธิ์	
21	123240022	นาย วรายุทธ ทองมาก	
22	123240023	ว่าที่ ร.ต. จิรวัดน์ พัยพฤษ	
23	123240024	นาย จตุรพร แป้นแอน	
24	123240025	นางสาว มณี พิสิก	
25	123240026	นาย สมัย พูเปาะ	



บัญชีรายชื่อผู้มีสิทธิสอบ ภาค ก และ ภาค ข
การสอบแข่งขันเพื่อบรรจุและแต่งตั้งบุคคลเข้ารับราชการเป็นข้าราชการครูและบุคลากรทางการศึกษา
ตำแหน่งครูผู้ช่วย สังกัดสำนักงานคณะกรรมการการศึกษาขั้นพื้นฐาน ปี พ.ศ. 2566
(แนบท้ายประกาศ อ.ก.ค.ศ. เขตพื้นที่การศึกษาประถมศึกษาราชบุรี เขต 2 ลงวันที่ 13 มิถุนายน พ.ศ. 2566)

ที่	เลขประจำตัวสอบ	ชื่อ - นามสกุล			หมายเหตุ
	ดนตรี				
1	123240027	นาย	พิพัฒน์	ศิริอินทร์	ห้องสอบที่ 22
2	123240028	นาย	ชาติชนก	อินทรบุตร	อาคาร 3 ชั้น 4 (ห้อง 342)
3	123240029	นาย	สุรียา	อันปรารมย์	สนามสอบ โรงเรียนโพธารามเสนา
4	123240030	นาย	ธันวา	สวัสดิ์	อำเภอโพธาราม จังหวัดราชบุรี
5	123240031	นาย	จีระ	เงินแก้ว	
6	123240032	นาย	ชญานนท์	กลิ่นแดง	
7	123240033	นาย	ภิญโญ	จันทร์พ่วง	ดนตรี เลขประจำตัวสอบ
8	123240034	นางสาว	ณัฐธิดา	พ่วงศิริ	123240027 - 123240051
9	123240035	นาย	กฤษดา	สุริฉาย	
10	123240036	นาย	ธิติสรร	ทองแสน	
11	123240037	นาย	สิริวิษณุ	ว่านม่วง	
12	123240038	นาย	จักรวาล	จันทวงษ์	
13	123240039	นาย	ภูรินทร์	ศิริอำพันธ์	
14	123240040	นาย	ณัฐพงศ์	เสานวด	
15	123240041	นาย	ภาณุพงศ์	นาสมจิตร	
16	123240042	นาย	สุภักโชค	บุญมา	
17	123240043	นางสาว	เมอมาวีร์	ศิริโกมลเมธากุล	
18	123240044	นาย	พหล	เรือนทองดี	
19	123240045	นาย	สันติสุข	อนันตศิริ	
20	123240046	นาย	ชันธ์	บุญศรี	
21	123240047	นางสาว	สุชาดา	มันแน่	
22	123240048	นาง	นิภาพร	รอดผึ้ง	
23	123240049	นางสาว	วิกานดา	สงวนสัตย์	
24	123240050	นาย	ปรัชญา	ฉายอรุณ	
25	123240051	นาย	สุกฤษฏ์	เจริญรักษา	



บัญชีรายชื่อผู้มีสิทธิสอบ ภาค ก และ ภาค ข
การสอบแข่งขันเพื่อบรรจุและแต่งตั้งบุคคลเข้ารับราชการเป็นข้าราชการครูและบุคลากรทางการศึกษา
ตำแหน่งครูผู้ช่วย สังกัดสำนักงานคณะกรรมการการศึกษาขั้นพื้นฐาน ปี พ.ศ. 2566
(แนบท้ายประกาศ อ.ก.ค.ศ. เขตพื้นที่การศึกษาประถมศึกษาราชบุรี เขต 2 ลงวันที่ 13 มิถุนายน พ.ศ. 2566)

ที่	เลขประจำตัวสอบ	ชื่อ - นามสกุล	หมายเหตุ
	ศิลปะ		
1	123300001	นางสาว อัญชลี เสาร์ม่วง	ห้องสอบที่ 23
2	123300002	นางสาว สุกัญญา แก้วพวงเงิน	อาคาร 3 ชั้น 4 (ห้อง 343)
3	123300003	นางสาว จิราภรณ์ บุญนาค	สนามสอบ โรงเรียนโพธาวัฒนาเสนี
4	123300004	นางสาว พิจิตรา สร้อยระย้า	อำเภอโพธาราม จังหวัดราชบุรี
5	123300005	นางสาว วันเพ็ญ แก้วพาลิก	
6	123300006	นางสาว เบญจรัตน์ จินเรียง	
7	123300007	นางสาว อรดี สมชัย	ศิลปะ เลขประจำตัวสอบ
8	123300008	นางสาว ประภัสสร พูลทวี	123300001 - 123300025
9	123300009	นางสาว จิตราพร โชติจิรพรรณ	
10	123300010	นาย กัมปนาท บัวสวัสดิ์	
11	123300011	นางสาว สุรีย์ เจริญทรัพย์	
12	123300012	นางสาว บุษกร พลายแก้ว	
13	123300013	นาย อภิชาติ สิงหนาท	
14	123300014	นาย ศุภณัฐ เรไร	
15	123300015	นาย พีระพล ตั้งป็อก	
16	123300016	นาย ธาดา แก้วสัมฤทธิ์	
17	123300017	นาย สราวุธ อังกรวิโรจน์	
18	123300018	นางสาว นัทธมน ดิเยาว์	
19	123300019	นางสาว สมฤทัย จันทโรตม	
20	123300020	ว่าที่ ร.ต. พลภณกฤษ ช่วยเสน	
21	123300021	นาย ธรรมรัตน์ ศรีโมรา	
22	123300022	นางสาว มาสมาดา ฉายวิเชียร	
23	123300023	นางสาว นพมาศ กองแก้ว	
24	123300024	นางสาว นลินรัตน์ สวัสดิ์วงศ์	
25	123300025	นางสาว ศิริรักษ์ แจ่มแจ่ม	



บัญชีรายชื่อผู้มีสิทธิสอบ ภาค ก และ ภาค ข
การสอบแข่งขันเพื่อบรรจุและแต่งตั้งบุคคลเข้ารับราชการเป็นข้าราชการครูและบุคลากรทางการศึกษา
ตำแหน่งครูผู้ช่วย สังกัดสำนักงานคณะกรรมการการศึกษาขั้นพื้นฐาน ปี พ.ศ. 2566
(แนบท้ายประกาศ อ.ก.ค.ศ. เขตพื้นที่การศึกษาประถมศึกษาราชบุรี เขต 2 ลงวันที่ 13 มิถุนายน พ.ศ. 2566)

ที่	เลขประจำตัวสอบ	ชื่อ - นามสกุล			หมายเหตุ
	ศิลปะ				
1	123300026	นางสาว	ชนิษฐา	แสงสาคร	ห้องสอบที่ 24
2	123300027	นางสาว	ปัญญาพร	เทศสูงเนิน	อาคาร 3 ชั้น 4 (ห้อง 344)
3	123300028	นาย	ณรงค์ศักดิ์	สังข์สินธุ์	สนามสอบ โรงเรียนโพธารามเสนา
4	123300029	นางสาว	ณัฐพร	ปัญญาสวรรค์	อำเภอโพธาราม จังหวัดราชบุรี
5	123300030	นางสาว	สุกัญญา	จันทร์ตรง	
6	123300031	นางสาว	นันท์นิชา	เกิดพุ่ม	
7	123300032	นางสาว	จารุกัญญา	ชั้นธีระจิโรจน์	ศิลปะ เลขประจำตัวสอบ
8	123300033	นาย	ธนากร	มีสอน	123300026 - 123300039
9	123300034	นางสาว	วสิษฐา	ประไพแก้ว	
10	123300035	นาย	สัมฤทธิ์	คอนเมฆ	
11	123300036	นางสาว	เอสตาร์	กรภูตินันท์	
12	123300037	นาย	ณัฐวุฒิ	บัวคล้าย	
13	123300038	นางสาว	ดลลดา	แฉล้มนงนุช	
14	123300039	นาย	ปฏิพล	ไคร์ครวญ	



บัญชีรายชื่อผู้มีสิทธิสอบ ภาค ก และ ภาค ข
การสอบแข่งขันเพื่อบรรจุและแต่งตั้งบุคคลเข้ารับราชการเป็นข้าราชการครูและบุคลากรทางการศึกษา
ตำแหน่งครูผู้ช่วย สังกัดสำนักงานคณะกรรมการการศึกษาขั้นพื้นฐาน ปี พ.ศ. 2566
(แนบท้ายประกาศ อ.ก.ค.ศ. เขตพื้นที่การศึกษาประถมศึกษาราชบุรี เขต 2 ลงวันที่ 13 มิถุนายน พ.ศ. 2566)

ที่	เลขประจำตัวสอบ	ชื่อ - นามสกุล			หมายเหตุ
	ภาษาไทย				
1	123020001	นางสาว	ชนิดา	คุณธรณ์	ห้องสอบที่ 25
2	123020002	นางสาว	มนัญชยา	จำเผล่	อาคาร 4 ชั้น 2 (ห้อง 423)
3	123020003	นางสาว	รัตนารณ	ข้าแผลง	สนามสอบ โรงเรียนโพธาวัฒนาเสนี
4	123020004	นางสาว	ปาริชาติ	ประเทืองผล	อำเภอโพธาราม จังหวัดราชบุรี
5	123020005	นางสาว	รยา	หลวงพิทักษ์	
6	123020006	นางสาว	อุมพร	แก้วผลึก	
7	123020007	นางสาว	อภิญา	วงศ์ปราชญานันท์	ภาษาไทย เลขประจำตัวสอบ
8	123020008	นาย	อมเรศ	เดชรุ่ง	123020001 - 123020025
9	123020009	นางสาว	กัญญารัตน์	หุ่นกลอย	
10	123020010	นางสาว	สุกัญญา	พิกุลทอง	
11	123020011	นางสาว	อภิญา	จันทน์วิมล	
12	123020012	นางสาว	มยุรี	แก่นทรัพย์	
13	123020013	นางสาว	กชพร	ชมชื่น	
14	123020014	นาย	วิหวัส	แก้วไพบุลย์	
15	123020015	นางสาว	ธนภรณ์	ชาโรจน์	
16	123020016	นางสาว	สุธัญญา	มองทรัพย์	
17	123020017	นาย	หิรัญ	ตาดดำรงศักดิ์กุล	
18	123020018	นางสาว	ปรียาภัสสร	มาลาน้อย	
19	123020019	นางสาว	จรรุวรรณ	บัวศรีใส	
20	123020020	นางสาว	ศิริลักษณ์	ชวนชื่น	
21	123020021	นางสาว	กฤติยาภรณ์	แก้วปาน	
22	123020022	นางสาว	อุไรวรรณ	จินดาพรหม	
23	123020023	นางสาว	ปิ่นสุดา	ธารแมน	
24	123020024	นางสาว	ชญาดา	ชูแก้ว	
25	123020025	นางสาว	เกษราภรณ์	ชานเพระ	



บัญชีรายชื่อผู้มีสิทธิสอบ ภาค ก และ ภาค ข
การสอบแข่งขันเพื่อบรรจุและแต่งตั้งบุคคลเข้ารับราชการเป็นข้าราชการครูและบุคลากรทางการศึกษา
ตำแหน่งครูผู้ช่วย สังกัดสำนักงานคณะกรรมการการศึกษาขั้นพื้นฐาน ปี พ.ศ. 2566
(แนบท้ายประกาศ อ.ก.ค.ศ. เขตพื้นที่การศึกษาประถมศึกษาราชบุรี เขต 2 ลงวันที่ 13 มิถุนายน พ.ศ. 2566)

ที่	เลขประจำตัวสอบ	ชื่อ - นามสกุล			หมายเหตุ
	ภาษาไทย				
1	123020026	นางสาว	ปรารถนา	เนตรเกลี้ยง	ห้องสอบที่ 26
2	123020027	นางสาว	ศิริลักษณ์	เมธาแสนโพธา	อาคาร 4 ชั้น 2 (ห้อง 424)
3	123020028	นางสาว	อุไรพร	แผ่นแก้ว	สนามสอบ โรงเรียนโพธาวัฒนาเสนี
4	123020029	นางสาว	จุฑารัตน์	อัศวินานนท์	อำเภอโพธาราม จังหวัดราชบุรี
5	123020030	นางสาว	กมลพร	บัวงาม	
6	123020031	นางสาว	รุ่งทิวา	สังวร	
7	123020032	นางสาว	สำราญ	คชสิทธิ์	ภาษาไทย เลขประจำตัวสอบ
8	123020033	นางสาว	อรวรรณ	ศรียา	123020026 - 123020050
9	123020034	นางสาว	กุลธิดา	สุทธิรักษ์	
10	123020035	นาย	นวมินทร์	รัตนพงศ์ธระ	
11	123020036	นางสาว	อารีรัตน์	พูลสวัสดิ์	
12	123020037	นางสาว	ณัฐธยาน์	ชยากรกุลเศรษฐ์	
13	123020038	นางสาว	ฐิติรัตน์	บุญใหญ่	
14	123020039	นางสาว	ชญญา	สุกใส	
15	123020040	นางสาว	มลฤดี	บรรณาการ	
16	123020041	นางสาว	ณัฐมล	วิบูลย์ศักดิ์	
17	123020042	นางสาว	กัญญารัตน์	บุญตัน	
18	123020043	นาย	ปิยะณัฐ	สินิล	
19	123020044	นางสาว	อรอนงค์	ตันนารัตน์	
20	123020045	นางสาว	กรชนก	โพธิ์มี	
21	123020046	นางสาว	ธนัชพร	เปล่งเต็ม	
22	123020047	นาย	ศตาวุธ	ธรรมอินทร์	
23	123020048	นางสาว	สุดาทิพร	ปุณยปรีชาศิริ	
24	123020049	นางสาว	ธิดารัตน์	ภุมมา	
25	123020050	นางสาว	มัทนี	เหลนปก	



บัญชีรายชื่อผู้มีสิทธิสอบ ภาค ก และ ภาค ข
การสอบแข่งขันเพื่อบรรจุและแต่งตั้งบุคคลเข้ารับราชการเป็นข้าราชการครูและบุคลากรทางการศึกษา
ตำแหน่งครูผู้ช่วย สังกัดสำนักงานคณะกรรมการการศึกษาขั้นพื้นฐาน ปี พ.ศ. 2566
(แนบท้ายประกาศ อ.ก.ค.ศ. เขตพื้นที่การศึกษาประถมศึกษาราชบุรี เขต 2 ลงวันที่ 13 มิถุนายน พ.ศ. 2566)

ที่	เลขประจำตัวสอบ	ชื่อ - นามสกุล	หมายเหตุ
	ภาษาไทย		
1	123020051	นาย นันทวัฒน์ สวัสดิ์รักษา	ห้องสอบที่ 27
2	123020052	นางสาว โสภิตา บิลโพด	อาคาร 4 ชั้น 2 (ห้อง 425)
3	123020053	นางสาว สุนันทา สุขเสงี่ยม	สนามสอบ โรงเรียนโพธาวัดนาเสนี
4	123020054	นางสาว บุญทริกา ฉัตรทิน	อำเภอโพธาราม จังหวัดราชบุรี
5	123020055	นางสาว อารีษา มีทรัพย์	
6	123020056	นาย อนุชิต โพธิ์งาม	
7	123020057	นางสาว ผกามาส จันทร์ฉาย	ภาษาไทย เลขประจำตัวสอบ
8	123020058	นางสาว สุภาวดี สนั่นรัมย์	123020051 - 123020075
9	123020059	นาย ชินพัฒน์ พุฒเทศ	
10	123020060	นางสาว จิราพร ณ บางช้าง	
11	123020061	นางสาว จินดาพร สิริกัลยาณธรรม	
12	123020062	นางสาว ชลิสรา พลไพโรจน์	
13	123020063	นาย สุรียา แห่งทองกลาง	
14	123020064	นาย สุเมธ มณี	
15	123020065	นางสาว อัญชิสรา ชำอรุณ	
16	123020066	นางสาว กาญจนา แยกพงศ์	
17	123020067	นางสาว บุญทริกา คนรู้	
18	123020068	นางสาว ศุภสุดา ประเสริฐดี	
19	123020069	นางสาว วนิตา วรรณทุ	
20	123020070	นางสาว สุชาดา แซ่ฮุน	
21	123020071	นางสาว สุธีวรรณ การณราช	
22	123020072	นางสาว เย็นฤดี ไกรคำ	
23	123020073	นางสาว อุษณีย์ ดาวเรือง	
24	123020074	นางสาว สุกคันทน์ ธรรมเมธาสิทธิ์	
25	123020075	นางสาว พิมพ์พิรุศุภา รุธิระวุฒิ	



บัญชีรายชื่อผู้มีสิทธิสอบ ภาค ก และ ภาค ข
การสอบแข่งขันเพื่อบรรจุและแต่งตั้งบุคคลเข้ารับราชการเป็นข้าราชการครูและบุคลากรทางการศึกษา
ตำแหน่งครูผู้ช่วย สังกัดสำนักงานคณะกรรมการการศึกษาขั้นพื้นฐาน ปี พ.ศ. 2566
(แนบท้ายประกาศ อ.ก.ค.ศ. เขตพื้นที่การศึกษาประถมศึกษาราชบุรี เขต 2 ลงวันที่ 13 มิถุนายน พ.ศ. 2566)

ที่	เลขประจำตัวสอบ	ชื่อ - นามสกุล			หมายเหตุ
	ภาษาไทย				
1	123020076	นางสาว	ภัทรภร	รัตนบำรุง	ห้องสอบที่ 28
2	123020077	นางสาว	กวินนา	เกิดสังข์	อาคาร 4 ชั้น 2 (ห้อง 426)
3	123020078	นางสาว	ดอกรัก	ศรีแสงทรัพย์	สนามสอบ โรงเรียนโพธาวัดนาเสนี
4	123020079	นางสาว	อรพิน	ผู้เจริญ	อำเภอโพธาราม จังหวัดราชบุรี
5	123020080	นางสาว	ศิริพร	ชมภูพันธ์	
6	123020081	นางสาว	วรพรรณ	พึงทุย	
7	123020082	นางสาว	ภัคจิรา	บุตรดาวงค์	ภาษาไทย เลขประจำตัวสอบ
8	123020083	นางสาว	เบญจวรรณ	ใจกล้า	123020076 - 123020100
9	123020084	นางสาว	ฐิติมา	ขุนวิเศษ	
10	123020085	นางสาว	ไบเฟิร์น	โพธิ์ศรี	
11	123020086	นางสาว	พิริตรา	รุ่งอโณทัยกุล	
12	123020087	นางสาว	กชกร	พิพิจวงศ์	
13	123020088	นางสาว	กานต์พิชชา	เถาเอี่ยม	
14	123020089	นางสาว	ธิดารัตน์	วันแก้ว	
15	123020090	นางสาว	เพชรลดา	เฉยศรีเพชร	
16	123020091	นางสาว	ภัสสร	ทองสุดยอด	
17	123020092	นางสาว	สุพิชฌาย์	สุนทรมีจจะ	
18	123020093	นางสาว	นพรัตน์	จรัมเคลือ	
19	123020094	นางสาว	โชติกา	เพ่งไพฑูรย์	
20	123020095	นางสาว	บัณฑิตา	จินดา	
21	123020096	นางสาว	อรชพร	โพธิ์งาม	
22	123020097	นางสาว	จิรภิญญา	วุฒิ	
23	123020098	นาย	กานต์	ชาเหล็ก	
24	123020099	นางสาว	วัลย์วดี	เจริญสุข	
25	123020100	นางสาว	พิชญา	หนูพรม	



บัญชีรายชื่อผู้มีสิทธิสอบ ภาค ก และ ภาค ข
การสอบแข่งขันเพื่อบรรจุและแต่งตั้งบุคคลเข้ารับราชการเป็นข้าราชการครูและบุคลากรทางการศึกษา
ตำแหน่งครูผู้ช่วย สังกัดสำนักงานคณะกรรมการการศึกษาขั้นพื้นฐาน ปี พ.ศ. 2566
(แบบท้ายประกาศ อ.ก.ค.ศ. เขตพื้นที่การศึกษาประถมศึกษาราชบุรี เขต 2 ลงวันที่ 13 มิถุนายน พ.ศ. 2566)

ที่	เลขประจำตัวสอบ	ชื่อ - นามสกุล			หมายเหตุ
	ปฐมวัย				
1	123370151	นางสาว	สุนันทินี	ประชาญสิทธิ์	ห้องสอบที่ 29
2	123370152	นางสาว	นันทกา	เย็นกลม	อาคาร 4 ชั้น 2 (ห้อง 427)
3	123370153	นาง	ชมพูนุช	บุญนางวงษ์	สนามสอบ โรงเรียนโพธารามพัฒนาเสนา
4	123370154	นางสาว	สุกัญญา	เข็มทอง	อำเภอโพธาราม จังหวัดราชบุรี
5	123370155	นางสาว	ขวัญเรือน	ระกัม	
6	123370156	นางสาว	อรุณพิมล	สมัครมิตร	
7	123370157	นาย	ศุภฤกษ์	บริษา	ปฐมวัย เลขประจำตัวสอบ
8	123370158	นางสาว	ปภาวี	คล้ายสุบรรณ	123370151 - 123370160
9	123370159	นางสาว	นุขจรี	เชิดโกทา	
10	123370160	นาง	นริศรา	อุดมผล	
	ดนตรี				
11	123240052	นาย	วีรพล	แย้มทรัพย์	ดนตรี เลขประจำตัวสอบ
12	123240053	นาย	เมธาสิทธิ์	ปิ่นแก้ว	123240052 - 123240060
13	123240054	นาย	วิกรานต์	ใจชื่อ	
14	123240055	นางสาว	จณิศา	ผึ่งผาย	
15	123240056	นางสาว	อารดา	วลาศิลป์	
16	123240057	นาย	จิรายุ	เต่าทอง	
17	123240058	นาย	ฐิติภัทร์	แย้มกลัด	
18	123240059	นาย	ณัฐภัทร์	ชูกำลัง	
19	123240060	นาย	นลธวัช	ทองชมพูนุช	
	ภาษาไทย				
20	123020101	นางสาว	นันท์ฐิมาศ	บุญยงค์	ภาษาไทย เลขประจำตัวสอบ
21	123020102	นางสาว	กัณต์ณณัฐ	ศรีราจันทร์	123020101 - 123020105
22	123020103	นางสาว	กุลธีรา	เรืองชาปณ	
23	123020104	นางสาว	กัญญารัตน์	แก้วกมล	
24	123020105	นาย	ภูรินทร์	อ่วมสุวรรณ	





บันทึกข้อความ

ส่วนราชการ กลุ่มบริหารงานบุคคล สำนักงานเขตพื้นที่การศึกษาประถมศึกษาราชบุรี เขต ๒
ที่ - วันที่ ๑๕ มิถุนายน ๒๕๖๖
เรื่อง ขออนุมัติซื้อวัสดุ

เรียน ผู้อำนวยการสำนักงานเขตพื้นที่การศึกษาประถมศึกษาราชบุรี เขต ๒

ด้วย สพป.ราชบุรี เขต ๒ มีความประสงค์ขออนุมัติซื้อวัสดุ เพื่อใช้ในการสอบแข่งขัน
เพื่อบรรจุและแต่งตั้งบุคคลเข้ารับราชการเป็นข้าราชการครูและบุคลากรทางการศึกษา ตำแหน่งครูผู้ช่วย
สังกัด สพฐ. ปี พ.ศ. ๒๕๖๖ โดยขออนุมัติจากเงินค่าธรรมเนียมสมัครสอบ รายละเอียดดังแนบ

ข้อเสนอ/พิจารณา

เห็นควรแจ้งเจ้าหน้าที่พัสดุดำเนินการในส่วนที่เกี่ยวข้องต่อไป

จึงเรียนมาเพื่อโปรดพิจารณา

(นางสาวนวลวรรณ เอกรักษา)
นักทรัพยากรบุคคลชำนาญการ

(นางสุภาวดี บุตรตา)

นักทรัพยากรบุคคลชำนาญการ ปฏิบัติหน้าที่

ผู้อำนวยการกลุ่มบริหารงานบุคคล
15 มิ.ย. 2566

21 มิ.ย. ๒๕๖๖
กองบริหารงานทั่วไป
กองกลาง กศน. ๒๕๖๐

(นางกอบแก้ว รินระพรม)

นักวิชาการเงินและบัญชีชำนาญการพิเศษ ปฏิบัติหน้าที่แทน
ผู้อำนวยการกลุ่มบริหารงานการเงินและสินทรัพย์

15 มิ.ย. 2566

- ๕๖๖

(นางสาวสุภาวดี มิสุณา)

ผู้อำนวยการสำนักงานเขตพื้นที่การศึกษาประถมศึกษาราชบุรี เขต ๒
๑๕ มิ.ย. ๒๕๖๖

(นางอนุภากร ชื่นจิตร)

รองผู้อำนวยการสำนักงานเขตพื้นที่การศึกษาประถมศึกษาราชบุรี เขต ๒

รายละเอียดแบบท้ายบันทึกขอซื้อวัสดุ
 การสอบแข่งขันเพื่อบรรจุและแต่งตั้งบุคคลเข้ารับราชการเป็นข้าราชการครู
 และบุคลากรทางการศึกษา ตำแหน่งครูผู้ช่วย
 สังกัดสำนักงานคณะกรรมการการศึกษาขั้นพื้นฐาน ปี พ.ศ. ๒๕๖๖

ที่	รายการ	จำนวน	หมายเหตุ
๑	กระดาษถ่ายเอกสาร ๘๐ แกรม A๔	๑๐ รีม	
๒	ซองน้ำตาล พับ ๒ มีครุฑ	๕๐๐ ซอง	
๓	เทปใส OPP ขนาด ๒ นิ้ว	๒๐ ม้วน	
๔	เทปใส OPP ขนาด ๑.๕ นิ้ว	๒๐ ม้วน	
๕	เทปกาวย่นขาว ขนาด ๑.๕ นิ้ว	๓๐ ม้วน	
๖	แท่นประทับ เบอร์ ๒ สีน้ำเงิน	๓๐ อัน	
๗	หมึกเติมแท่นประทับตรา ๒๘ ซีซี สีน้ำเงิน	๓ ขวด	
๘	ปากกาลูกกลิ้ง ๐.๗ มม. หมึกสีน้ำเงิน	๕๐ ด้าม	
๙	ปากกาลูกกลิ้ง ๐.๗ มม. หมึกสีแดง	๕๐ ด้าม	
๑๐	ดินสอดำ HB	๒๐๐ แท่ง	
๑๑	ดินสอดำ ๒B	๕๐ แท่ง	
๑๒	ยางลบดินสอดำ	๑,๐๐๐ ก้อน	
๑๓	เชือกฟาง เส้นใหญ่ ๑ ซม.	๕ ม้วน	
๑๔	ซองพลาสติก F๔ ใสเอกสารผูกเชือก	๓๐ ซอง	
๑๕	แฟ้มปกอ่อน เจาะรูคลิปพลาสติก	๒๔ แฟ้ม	
๑๖	ซองใส่บัตร แนวนอนพร้อมเข็มกลัด ขนาดไม่น้อยกว่า ๕.๕ x ๙ ซม.	๑๐๐ อัน	
๑๗	กระดาษชำระ ปือป้อพ ขนาดไม่น้อยกว่า ๑๐ x ๑๐ ซม. จำนวนไม่น้อยกว่า ๑๐๐ แผ่น ต่อ ๑ ห่อ	๒๐๐ ห่อ	
๑๘	ตะกร้าพลาสติก ทรงเหลี่ยม ขนาด ๒๗ x ๓๕ x ๑๓ ซม.	๓๐ อัน	
๑๙	ตะกร้าพลาสติก ทรงเหลี่ยม ขนาด ๓๕ x ๔๕ x ๑๓ ซม.	๓๐ อัน	
๒๐	สเปรย์แอลกอฮอล์ล้างมือ ๕๐๐ มล.	๑๐ ขวด	
๒๑	ถุงซิปล็อคสีใส ขนาด ๑๖ x ๒๒ ซม.	๑ กิโลกรัม	



บันทึกข้อความ

ส่วนราชการ กลุ่มบริหารงานบุคคล สำนักงานเขตพื้นที่การศึกษาประถมศึกษาราชบุรี เขต ๒
ที่ - วันที่ ๑๕ มิถุนายน ๒๕๖๖
เรื่อง ขออนุมัติจัดจ้างทำป้ายไวเนล

เรียน ผู้อำนวยการสำนักงานเขตพื้นที่การศึกษาประถมศึกษาราชบุรี เขต ๒

ด้วย สพป.ราชบุรี เขต ๒ มีความประสงค์ขออนุมัติจัดจ้างทำป้ายไวเนล เพื่อใช้ในการ
สอบแข่งขันเพื่อบรรจุและแต่งตั้งบุคคลเข้ารับราชการเป็นข้าราชการครูและบุคลากรทางการศึกษา ตำแหน่งครู
ผู้ช่วย สังกัด สพฐ. ปี พ.ศ. ๒๕๖๖ โดยขออนุมัติจากเงินค่าธรรมเนียมสมัครสอบ รายละเอียดดังแนบ

ข้อเสนอ/พิจารณา

เห็นควรแจ้งเจ้าหน้าที่พัสดุดำเนินการในส่วนที่เกี่ยวข้องต่อไป

จึงเรียนมาเพื่อโปรดพิจารณา

(นางสุภาวดี ยุทธกา)

นักทรัพยากรบุคคลชำนาญการ ปฏิบัติหน้าที่
ผู้อำนวยการกลุ่มบริหารงานบุคคล
15 มิ.ย. 2566

ปฏิสัมพันธ์ระหว่างหน่วยงาน
วิทยาลัยการศึกษาระดับสูง กทม. พ.ศ. ๒๕๖๐

(นางกอบแก้ว จินตะพรม)

นักวิชาการเงินและบัญชีชำนาญการพิเศษ ปฏิบัติหน้าที่แทน
ผู้อำนวยการกลุ่มบริหารงานการเงินและสินทรัพย์
15 มิ.ย. 2566

(นางอนุชา ชินจิตร)

รองผู้อำนวยการสำนักงานเขตพื้นที่การศึกษาประถมศึกษาราชบุรี เขต ๒

(นางสาวนวลวรรณ เอกรักษา)
นักทรัพยากรบุคคลชำนาญการ

- แฉ่ง

(นางสาวสุภาวดี มีสุนา)

ผู้อำนวยการสำนักงานเขตพื้นที่การศึกษาประถมศึกษาราชบุรี เขต ๒

๑๕ มิ.ย. ๒๕๖๖

สนามสอบ

การสอบแข่งขันเพื่อบรรจุและแต่งตั้งบุคคลเข้ารับราชการ
เป็นข้าราชการครูและบุคลากรทางการศึกษา
ตำแหน่งครูผู้ช่วย สังกัดสำนักงานคณะกรรมการการศึกษาขั้นพื้นฐาน
ปี พ.ศ. 2566
สำนักงานเขตพื้นที่การศึกษาระยองศึกษาราชบุรี เขต 2

.....

สอบภาค ก และ ภาค ข
วันเสาร์ที่ 24 - วันอาทิตย์ที่ 25 มิถุนายน 2566
ณ โรงเรียนโพธารวมธานี อำเภอโพธาราม จังหวัดราชบุรี



บันทึกข้อความ

ส่วนราชการ กลุ่มบริหารงานบุคคล สำนักงานเขตพื้นที่การศึกษาประถมศึกษาราชบุรี เขต ๒

ที่ -

วันที่ ๑๙ มิถุนายน ๒๕๖๖

เรื่อง ขอความอนุเคราะห์กำลังเจ้าหน้าที่ตำรวจในการดำเนินการสอบแข่งขันเพื่อบรรจุและแต่งตั้งบุคคลเข้ารับราชการเป็นข้าราชการครูและบุคลากรทางการศึกษา ตำแหน่งครูผู้ช่วย สังกัดสำนักงานคณะกรรมการการศึกษาขั้นพื้นฐาน ปี พ.ศ. ๒๕๖๖

เรียน ผู้อำนวยการสำนักงานเขตพื้นที่การศึกษาประถมศึกษาราชบุรี เขต ๒

เรื่องเดิม

ตามที่ สพป.ราชบุรี เขต ๒ ขอความอนุเคราะห์กำลังเจ้าหน้าที่ตำรวจและขอยืมอุปกรณ์เครื่องตรวจสแกนวัตถุโลหะ (แบบมือถือ) เพื่อใช้ในการดำเนินการสอบแข่งขันการสอบแข่งขันเพื่อบรรจุและแต่งตั้งบุคคลเข้ารับราชการเป็นข้าราชการครูและบุคลากรทางการศึกษา ตำแหน่งครูผู้ช่วย สังกัดสำนักงานคณะกรรมการการศึกษาขั้นพื้นฐาน ปี พ.ศ. ๒๕๖๖ ระหว่างวันที่ ๒๔ - ๒๕ มิ.ย. ๒๕๖๖ ณ สนามสอบโรงเรียนโพธารามพัฒนาเสนี นั้น

ข้อเท็จจริง

เพื่อให้การดำเนินการสอบแข่งขันฯ เป็นไปด้วยความเรียบร้อย จึงเห็นควรขอความอนุเคราะห์กำลังเจ้าหน้าที่ตำรวจ เพื่อเป็นเจ้าหน้าที่อำนวยความสะดวกด้านการจราจรในการดำเนินการสอบแข่งขันดังกล่าว

ความเห็นของเจ้าหน้าที่

เห็นควรลงนามหนังสือขอความอนุเคราะห์ไปยังสถานีตำรวจภูธรโพธาราม

จึงเรียนมาเพื่อโปรดพิจารณา

(นางสาวนวลวรรณ เอกรักษา)

นักทรัพยากรบุคคลชำนาญการ

(นางสุภาวดี สุตธธา)

นักทรัพยากรบุคคลชำนาญการ (ปฏิบัติงาน)

ผู้อำนวยการกลุ่มบริหารงานบุคคล

19 มิ.ย. 2566

(นายวิศิษฐ์ บุญหล้า)

รองผู้อำนวยการสำนักงานเขตพื้นที่การศึกษาประถมศึกษาราชบุรี เขต ๒ รักษาการแทน

ผู้อำนวยการสำนักงานเขตพื้นที่การศึกษาประถมศึกษาราชบุรี เขต ๒



ที่ ศธ ๐๔๑๒๘/๒๓๔๒

สำนักงานเขตพื้นที่การศึกษาประถมศึกษาปทุมธานี เขต ๒
ตำบลบ้านเลือก อำเภอกอไทรทาม จังหวัดปทุมธานี ๗๐๑๒๐

๑๙ มิถุนายน ๒๕๖๖

เรื่อง ขอความอนุเคราะห์กำลังเจ้าหน้าที่ตำรวจ ในการดำเนินการสอบแข่งขันเพื่อบรรจุและแต่งตั้งบุคคล
เข้ารับราชการเป็นข้าราชการครูและบุคลากรทางการศึกษา ตำแหน่งครูผู้ช่วย สังกัดสำนักงาน
คณะกรรมการการศึกษาขั้นพื้นฐาน ปี พ.ศ. ๒๕๖๖

เรียน ผู้กำกับการสถานีตำรวจภูธรโพธาราม

อ้างถึง หนังสือสำนักงานเขตพื้นที่การศึกษาประถมศึกษาปทุมธานี เขต ๒ ที่ ศธ ๐๔๑๒๘/๒๒๑๘
ลงวันที่ ๙ มิถุนายน ๒๕๖๖

สิ่งที่ส่งมาด้วย กำหนดการสอบแข่งขันฯ และตารางสอบแข่งขันฯ จำนวน ๑ ชุด

ตามหนังสือที่อ้างถึง สำนักงานเขตพื้นที่การศึกษาประถมศึกษาปทุมธานี เขต ๒ ขอความ
อนุเคราะห์กำลังเจ้าหน้าที่ตำรวจเพื่อปฏิบัติหน้าที่ จำนวน ๓ นาย และขอยืมอุปกรณ์เครื่องสแกนวัตถุโลหะ
(แบบมือถือ) จำนวน ๓ เครื่อง เพื่อใช้ในการตรวจสอบผู้เข้าสอบ การสอบแข่งขันเพื่อบรรจุและแต่งตั้งบุคคล
เข้ารับราชการเป็นข้าราชการครูและบุคลากรทางการศึกษา ตำแหน่งครูผู้ช่วย สังกัดสำนักงานคณะกรรมการ
การศึกษาขั้นพื้นฐาน ปี พ.ศ. ๒๕๖๖ ในวันเสาร์ที่ ๒๔ และวันอาทิตย์ที่ ๒๕ มิถุนายน ๒๕๖๖ ณ สนามสอบ
โรงเรียนโพธารามพัฒนาเสนาี ความแจ้งแล้วนั้น

เพื่อให้การดำเนินการสอบแข่งขันฯ เป็นไปด้วยความเรียบร้อย สำนักงานเขตพื้นที่การศึกษา
ประถมศึกษาปทุมธานี เขต ๒ จึงขอความอนุเคราะห์กำลังเจ้าหน้าที่ตำรวจ เพื่อเป็นเจ้าหน้าที่อำนวยความสะดวก
ความสะดวกด้านการจราจรในการดำเนินการสอบแข่งขันดังกล่าว จำนวน ๒ นาย

ในการนี้ หากเห็นชอบโปรดพิจารณาอนุญาตให้เจ้าหน้าที่ตำรวจทั้ง ๒ นาย ปฏิบัติหน้าที่
ในวันเสาร์ที่ ๒๔ และวันอาทิตย์ที่ ๒๕ มิถุนายน ๒๕๖๖ ณ สนามสอบโรงเรียนโพธารามพัฒนาเสนาี ตั้งแต่เวลา
๐๖.๐๐ น.

จึงเรียนมาเพื่อโปรดพิจารณา และขอขอบคุณมา ณ โอกาสนี้

ขอแสดงความนับถือ

(นายวุฒิชัย บุญหล้า)

รองผู้อำนวยการสำนักงานเขตพื้นที่การศึกษาประถมศึกษาปทุมธานี เขต ๒ รักษาการแทน
ผู้อำนวยการสำนักงานเขตพื้นที่การศึกษาประถมศึกษาปทุมธานี เขต ๒

กลุ่มบริหารงานบุคคล

โทรศัพท์ ๐-๓๒๒๓-๑๐๗๑ ต่อ ๓

โทรสาร ๐-๓๒๒๓-๒๒๑๑

.....รอง ผอ.สพ.ป.ธ.๒
.....ผอ.กลุ่ม
.....เจ้าหน้าที่



บันทึกข้อความ

ส่วนราชการ กลุ่มบริหารงานบุคคล สำนักงานเขตพื้นที่การศึกษาประถมศึกษาปทุมธานี เขต ๒
ที่ - วันที่ ๒๑ มิถุนายน ๒๕๖๖

เรื่อง แต่งตั้งคณะกรรมการและเจ้าหน้าที่ดำเนินการสอบแข่งขันเพื่อบรรจุและแต่งตั้งบุคคลเข้ารับราชการเป็นข้าราชการครูและบุคลากรทางการศึกษา ตำแหน่งครูผู้ช่วย สังกัดสำนักงานคณะกรรมการการศึกษาขั้นพื้นฐาน ปี พ.ศ. ๒๕๖๖

เรียน ผู้อำนวยการสำนักงานเขตพื้นที่การศึกษาประถมศึกษาปทุมธานี เขต ๒

เรื่องเดิม

ตามที่ อ.ก.ค.ศ. เขตพื้นที่การศึกษาประถมศึกษาปทุมธานี เขต ๒ ในการประชุมครั้งที่ ๔/๒๕๖๖ เมื่อวันที่ ๑๙ พ.ค. ๒๕๖๖ มีมติอนุมัติให้ดำเนินการสอบแข่งขันเพื่อบรรจุและแต่งตั้งบุคคลเข้ารับราชการเป็นข้าราชการครูและบุคลากรทางการศึกษา ตำแหน่งครูผู้ช่วย สังกัด สพฐ. ปี พ.ศ. ๒๕๖๖ จำนวน ๘ กลุ่มวิชา หรือทาง หรือสาขาวิชาเอก รวมทั้งสิ้น ๖๓ อัตรา โดยรับสมัครระหว่างวันที่ ๓๑ พ.ค. - ๖ มิ.ย. ๒๕๖๖ (ไม่เว้นวันหยุดราชการ) มีผู้สมัครสอบแข่งขันทั้งสิ้น ๖๘๒ ราย และมีกำหนดสอบภาค ก และภาค ข ในวันที่เสาร์ที่ ๒๔ มิ.ย. ๒๕๖๖ - วันอาทิตย์ที่ ๒๕ มิ.ย. ๒๕๖๖ ณ สนามสอบโรงเรียนโพธาวัดนาเสنية นั้น

ความเห็นของเจ้าหน้าที่ เห็นควรดำเนินการ ดังนี้

๑. ลงนามแต่งตั้งคณะกรรมการและเจ้าหน้าที่ดำเนินการสอบแข่งขันฯ รายละเอียดดังประกาศแนบ
๒. ขออนุมัติจัดประชุมคณะกรรมการและเจ้าหน้าที่ดำเนินการสอบแข่งขันฯ ในวันที่ ๒๒ มิ.ย. ๒๕๖๖ เวลา ๑๓.๓๐ น. ณ ห้องประชุมว่องกุลกิจ สพ.ปทุมธานี เขต ๒
๓. เรียนเชิญท่านเป็นประธานการประชุมคณะกรรมการและเจ้าหน้าที่ดำเนินการสอบแข่งขันฯ
๔. ลงนามหนังสือแจ้งโรงเรียน/บุคลากรที่เกี่ยวข้องเข้าร่วมประชุม โดยขออนุญาตใช้บันทึกข้อความนี้เป็นหนังสือแจ้งบุคลากรในสำนักงาน
๕. ขออนุมัติเบิกค่าใช้จ่ายจากเงินค่าธรรมเนียมสมัครสอบ เพื่อเป็นค่าอาหารว่างและเครื่องดื่ม (๑๕๐ คน x ๓๐ บาท x ๑ มื้อ) จำนวน ๔,๕๐๐ บาท (สี่พันห้าร้อยบาทถ้วน)

จึงเรียนมาเพื่อโปรดพิจารณา

(นางสุภาวดี บุตรตา)

นักทรัพยากรบุคคลชำนาญการ ปฏิบัติหน้าที่
ผู้อำนวยการกลุ่มบริหารงานบุคคล
21 มิ.ย. 2566



(นายวุฒิชัย บุญหล้า)

รองผู้อำนวยการสำนักงานเขตพื้นที่การศึกษาประถมศึกษาปทุมธานี เขต ๒



(นางสาวนวลวรรณ เอกรักษา)

นักทรัพยากรบุคคลชำนาญการ

- ลงนามครั้งที่ ๑, ๕
- อนุมัติ ๒, ๘
- ลงชื่อ



(นางสาวสุภาวดี มีสุนา)

ผู้อำนวยการสำนักงานเขตพื้นที่การศึกษาประถมศึกษาปทุมธานี เขต ๒

๒๑ มิ.ย. ๒๕๖๖



ประกาศ อ.ก.ค.ศ. เขตพื้นที่การศึกษาประถมศึกษาราชบุรี เขต ๒
เรื่อง แต่งตั้งคณะกรรมการและเจ้าหน้าที่ดำเนินการสอบแข่งขันเพื่อบรรจุและแต่งตั้งบุคคล
เข้ารับราชการเป็นข้าราชการครูและบุคลากรทางการศึกษา ตำแหน่งครูผู้ช่วย
สังกัดสำนักงานคณะกรรมการการศึกษาขั้นพื้นฐาน ปี พ.ศ. ๒๕๖๖

ตามที่ อ.ก.ค.ศ. เขตพื้นที่การศึกษาประถมศึกษาราชบุรี เขต ๒ ได้ดำเนินการรับสมัครสอบแข่งขัน
เพื่อบรรจุและแต่งตั้งบุคคลเข้ารับราชการเป็นข้าราชการครูและบุคลากรทางการศึกษา ตำแหน่ง ครูผู้ช่วย
สังกัดสำนักงานคณะกรรมการการศึกษาขั้นพื้นฐาน ปี พ.ศ. ๒๕๖๖ โดยรับสมัครระหว่างวันที่ ๓๑ พฤษภาคม -
๖ มิถุนายน ๒๕๖๖ มีผู้มีสิทธิสอบทั้งสิ้น ๖๘๒ คน โดยจะดำเนินการสอบข้อเขียน ภาค ก ในวันที่เสาร์ที่
๒๔ มิถุนายน ๒๕๖๖ และภาค ข ในวันที่อาทิตย์ที่ ๒๕ มิถุนายน ๒๕๖๖ ณ สนามสอบโรงเรียนโพธารัตนาเสนี นั้น

เพื่อให้การดำเนินการสอบแข่งขันดังกล่าว เป็นไปด้วยความเรียบร้อย จึงแต่งตั้งคณะกรรมการและ
เจ้าหน้าที่ดำเนินการสอบแข่งขัน ดังนี้

นางสาวสุภาวดี มีสุนา ประธานดำเนินการจัดสอบ ภาค ก และ ภาค ข
ผู้อำนวยการสำนักงานเขตพื้นที่การศึกษาประถมศึกษาราชบุรี เขต ๒
นายวุฒิชัย บุญหล้า ประธานสนามสอบ
รองผู้อำนวยการสำนักงานเขตพื้นที่การศึกษาประถมศึกษาราชบุรี เขต ๒

๑. คณะกรรมการอำนวยการสอบ ประกอบด้วย

๑. นางสาวสุภาวดี มีสุนา ประธานกรรมการ
ผู้อำนวยการสำนักงานเขตพื้นที่การศึกษาประถมศึกษาราชบุรี เขต ๒
๒. นายวุฒิชัย บุญหล้า รองประธานกรรมการ
รองผู้อำนวยการสำนักงานเขตพื้นที่การศึกษาประถมศึกษาราชบุรี เขต ๒
๓. นางอนุชาต ชื่นจิตร รองประธานกรรมการ
รองผู้อำนวยการสำนักงานเขตพื้นที่การศึกษาประถมศึกษาราชบุรี เขต ๒
๔. นางพัฒนชิตา กนกพงษ์เสถียร รองประธานกรรมการ
รองผู้อำนวยการสำนักงานเขตพื้นที่การศึกษาประถมศึกษาราชบุรี เขต ๒
๕. นายจรัญ สุขเสรี กรรมการ
ผู้อำนวยการโรงเรียนโพธารัตนาเสนี
๖. นายวิรัตน์ มะโนวัฒนา กรรมการ
ผู้อำนวยการโรงเรียนวัดช่องพราน
๗. นางนุชจิรา มหาพัฒน์ไทย กรรมการ
รองผู้อำนวยการโรงเรียนโพธารัตนาเสนี
๘. นางสาววราภรณ์ จันทร์ปรีชาชัย กรรมการ
รองผู้อำนวยการโรงเรียนโพธารัตนาเสนี
๙. นายพิรุณ ชำเสียว กรรมการ
รองผู้อำนวยการโรงเรียนโพธารัตนาเสนี

๑๐. นางสาวสรिता...

๑๐. นางสาวศรีตา พรชัย กรรมการ
รองผู้อำนวยการโรงเรียนโพธาวัฒนาเสนี
๑๑. นางสาวสุภาวดี บุตรดา กรรมการ
นักทรัพยากรบุคคลชำนาญการ ปฏิบัติหน้าที่ผู้อำนวยการกลุ่มบริหารงานบุคคล
๑๒. นางสาวนวลวรรณ เอกรักษา กรรมการและเลขานุการ
นักทรัพยากรบุคคลชำนาญการ

มีหน้าที่

๑. จัดประชุมคณะกรรมการต่าง ๆ ที่เกี่ยวข้อง ตามความจำเป็นและเหมาะสม เพื่อชี้แจงการปฏิบัติหน้าที่ และกำกับให้ปฏิบัติงานตามหน้าที่ด้วยความรอบคอบและระมัดระวัง
๒. ให้คำปรึกษา แนะนำ กำกับ ดูแลการปฏิบัติการสอบแข่งขัน ตลอดจนพิจารณาและวินิจฉัยปัญหาเกี่ยวกับการสอบแข่งขันให้เป็นไปด้วยความเรียบร้อย จนกว่าการสอบแข่งขันจะแล้วเสร็จ
๓. ควบคุมดูแลการปฏิบัติหน้าที่ของคณะกรรมการทุกคณะ
๔. สนับสนุนในการปฏิบัติหน้าที่ของคณะกรรมการทุกคณะ
๕. อำนาจความสะดวกในการปฏิบัติหน้าที่โดยทั่วไป

๒. คณะกรรมการกลางประจำสนามสอบ ประกอบด้วย

๑. นางอนุชาต ชื่นจิตร รองผู้อำนวยการสำนักงานเขตพื้นที่การศึกษา ประธานกรรมการ
ประถมศึกษาระดับมัธยมศึกษา เขต ๒
๒. นายสุรพงศ์ อึ้งโพธิ์ ผู้อำนวยการโรงเรียนวัดเขาหลวง กรรมการ
๓. นางสาวรัตนภรณ์ ม่วงสวย ผู้อำนวยการโรงเรียนวัดสระตะโก (หันประชาสามัคคี) กรรมการ
๔. นางวิวรรธน์ เข็มทอง ผู้อำนวยการโรงเรียนวัดม่วง กรรมการ
(สำนักงานสลากกินแบ่งรัฐบาลสมทบสร้าง ๓๖๗)
๕. นางสาวธัญญภรณ์ ศรีราชจันทร์ ผู้อำนวยการโรงเรียนวัดบึงกระจับ กรรมการ
(รัฐประชาสันติธรรมาสน์)
๖. นางระพีพร คิ้วทวีวัฒน์ ผู้อำนวยการโรงเรียนชุมชนวัดบ้านเลือก (โพธาภิรมย์) กรรมการ
๗. นางสาวเพ็ญพร ดวงแก้ว ผู้อำนวยการโรงเรียนชุมชนวัดกำแพงใต้ กรรมการ
(กำแพงสังฆวิทย์วิทยา)
๘. นางสาวเกศรา จันทวัง ผู้อำนวยการโรงเรียนวัดบ้านฆ้อง (พิพิธกิตติโสภณ) กรรมการ
๙. นางยลพิชา ไวก้านิ่ง ผู้อำนวยการโรงเรียนวัดตีบอน (กลุ่มเอกชัยวิทยา) กรรมการ
๑๐. นางสาวสุภาณี พงศ์พุทธชาติ ผู้อำนวยการโรงเรียนธรรมาธิปไตย กรรมการ
๑๑. นางสาวปฎิภา ยอดเพชร ผู้อำนวยการโรงเรียนวัดใหม่สี่หมื่น กรรมการ
(ยงค์ประชาเรืองวิทยานุกูล)
๑๒. นายปริญญา บุญเกิด ผู้อำนวยการโรงเรียนวัดสนามไชย (สนามไชยประชานุกูล) กรรมการ
๑๓. นางสุทธาทิพย์ ไชยสงคราม ผู้อำนวยการโรงเรียนวัดลาดบัวขาว กรรมการ
๑๔. นางลาวัลย์ เพิ่มสุขรุ่งเรือง ผู้อำนวยการโรงเรียนวัดดอนใหญ่ (ทรัพย์ประชาสรรค์) กรรมการ
๑๕. นายสันติ หอมทวีโชค ผู้อำนวยการโรงเรียนวัดตากแดด (รอดประชานุกูล) กรรมการ
๑๖. นางสาวสุจินดา วันชนะเมธ นักรทรัพยากรบุคคลปฏิบัติการ กรรมการ
๑๗. นางจันทร์ภา โม้มมาลา เจ้าพนักงานธุรการชำนาญงาน กรรมการ

๑๘. ว่าที่ ร.ต.หญิง ณีฐกฤตา...

๑๘. ว่าที่ ร.ต.หญิง ญัฐกฤตา สิ้นสำรวม	เจ้าพนักงานธุรการชำนาญงาน	กรรมการ
๑๙. นางสาวนาตยา กองอ่อน	เจ้าหน้าที่ธุรการ	กรรมการ
๒๐. นางสาวนวลวรรณ เอกรักษา	นักทรัพยากรบุคคลชำนาญการ	กรรมการ
๒๑. นางสุภาวดี บุตรดา	นักทรัพยากรบุคคลชำนาญการ	กรรมการและเลขานุการ
ปฏิบัติหน้าที่ผู้อำนวยการกลุ่มบริหารงานบุคคล		

มีหน้าที่

- เตรียมเอกสารและวัสดุอุปกรณ์เกี่ยวกับการสอบก่อนวันสอบ ดังนี้
 - วัสดุต่าง ๆ เช่น เทปใส ดินสอชนิด ๒ B ขึ้นไป ยางลบ กรรไกร ตลับหมึกสำหรับพิมพ์ลายนิ้วมือผู้เข้าสอบ เป็นต้น
 - บัญชีรับ-ส่งข้อสอบและกระดาษคำตอบ ระหว่างกรรมการรับ-ส่งข้อสอบและกระดาษคำตอบกับกรรมการกลาง
 - บัญชีรับ-ส่งข้อสอบและกระดาษคำตอบ ระหว่างกรรมการกลางกับกรรมการกำกับการสอบ
 - คำร้องขอใบแทนบัตรประจำตัวผู้สอบ
 - ใบแทนบัตรประจำตัวผู้สอบ
 - บัญชีรายนามผู้ขอใบแทนบัตรประจำตัวผู้สอบ
 - บัญชีลายมือชื่อผู้เข้าสอบ โดยเพิ่มช่องพิมพ์ลายนิ้วมือผู้เข้าสอบ
 - จัดทำแบบรายงานผู้เข้าสอบ-ขาดสอบ
- ออกใบแทนบัตรประจำตัวผู้สอบ ในกรณีที่ผู้เข้าสอบทำบัตรหาย หรือมิได้นำมาในวันสอบ โดยก่อนจะออกใบแทนให้พิจารณา ดังนี้
 - ตรวจสอบบัตรอื่นที่มีรูปถ่ายติดอยู่ ซึ่งออกให้โดยหน่วยงานของรัฐว่าเป็นบุคคลคนเดียวกันกับผู้ทำร้องขอให้ทำใบแทนบัตรประจำตัวผู้สอบ
 - ทำใบแทนบัตรประจำตัวผู้สอบ ในกรณีที่วินิจฉัยแล้วว่าเป็นบุคคลเดียวกัน โดยประธานคณะกรรมการกลางประจำสนามสอบเป็นผู้ลงนามใบแทน
- ตรวจรับข้อสอบและกระดาษคำตอบ ข้อสอบและกระดาษคำตอบสำรอง จากกรรมการรับ-ส่งข้อสอบและกระดาษคำตอบ โดยตรวจสอบว่าอยู่ในสภาพปกติหรือไม่ โดยตรวจตามรายการดังนี้
 - จำนวนของข้อสอบและกระดาษคำตอบครบตามจำนวนห้อง
 - จำนวนของข้อสอบและกระดาษคำตอบสำรองให้ครบตามจำนวน
 - รหัสวิชาของข้อสอบตรงตามตารางสอบ
- ส่งข้อสอบและกระดาษคำตอบให้กรรมการกำกับการสอบ และให้ลงลายมือชื่อรับข้อสอบและกระดาษคำตอบ ในบัญชีรับ-ส่งข้อสอบและกระดาษคำตอบทุกครั้ง
- ควบคุมเวลาในการสอบแข่งขันโดยให้สัญญาณตามที่กำหนด
- รับข้อสอบและกระดาษคำตอบจากคณะกรรมการกำกับการสอบหลังจากสิ้นสุดการสอบแต่ละวิชา โดยให้ผู้ส่งข้อสอบลงลายมือชื่อในบัญชีรับ-ส่งข้อสอบและกระดาษคำตอบ การตรวจรับให้ตรวจสอบดังนี้
 - ตรวจนับจำนวนข้อสอบ
 - ตรวจนับจำนวนกระดาษคำตอบ
- ปิดผนึกซองบรรจุกระดาษคำตอบและข้อสอบต่อหน้ากรรมการกำกับการสอบที่นำมาส่ง พร้อมให้ผู้ส่งลงลายมือชื่อกำกับ นำเทปใสปิดทับลายมือชื่อนั้นอีกครั้งหนึ่ง

๘. นำข้อสอบและกระดาษคำตอบส่งมอบให้คณะกรรมการรับ-ส่งข้อสอบและกระดาษคำตอบ พร้อมทั้งให้คณะกรรมการรับ-ส่งข้อสอบและกระดาษคำตอบลงลายมือชื่อรับไว้เป็นหลักฐาน

๙. รายงานผลการปฏิบัติงานต่อคณะกรรมการอำนวยการสอบหลังจากสิ้นสุดการปฏิบัติหน้าที่

๑๐. ปฏิบัติหน้าที่อื่น ๆ เพื่อให้การดำเนินการสอบแข่งขันเป็นไปด้วยความเรียบร้อย

๑๑. ปฏิบัติหน้าที่ในวันที่ ๒๔ - ๒๕ มิถุนายน ๒๕๖๖ ตั้งแต่เวลา ๐๗.๐๐ น. เป็นต้นไป

๓. คณะกรรมการกำกับการสอบ ประกอบด้วย

๑. นางอรัญญา ทินกร	รองผู้อำนวยการโรงเรียนวัดหนองเสือ (ประชาอุทิศ)
๒. นางสาวนิลมณี บัวพิมพ์	รองผู้อำนวยการโรงเรียนชุมชนวัดหนองโพ
๓. นางสาวอมาพร เกษตรเพิ่มสิน	รองผู้อำนวยการโรงเรียนชุมชนวัดประสาธลสิทธิ์ (ศรีพรหมินทร์)
๔. นายสมบุรณ์ ลีมีวัลย์	ครู โรงเรียนวัดไผ่สามเกาะ (ปัญญาประชาสามัคคี)
๕. นางสาวจิรนนท์ สังข์ทอง	ครู โรงเรียนวัดไผ่สามเกาะ (ปัญญาประชาสามัคคี)
๖. นางสาววิไล พรหมดี	ครู โรงเรียนชุมชนวัดหนองปลาหมอ
๗. นางสาวสิริมา ม่วงงาม	ครู โรงเรียนชุมชนวัดหนองปลาหมอ
๘. นางสาวพัชรา ครุฑเครือ	ครู โรงเรียนวัดมาบแค
๙. นางวิภา นกจันทร์	ครู โรงเรียนวัดมาบแค
๑๐. นางสาวทิพภา อภิชาติสกุล	ครู โรงเรียนวัดหุบกระเทียม
๑๑. นางกัลย์รวี ตนายะพันธุ์	ครู โรงเรียนวัดหุบกระเทียม
๑๒. นางสาวไฉพร มุสิกกา	ครู โรงเรียนวัดหุบกระเทียม
๑๓. นางสาวปานทิพย์ จังพานิช	ครู โรงเรียนวัดหุบกระเทียม
๑๔. นางจิรภา รักดี	ครู โรงเรียนวัดหุบกระเทียม
๑๕. นางสาวอิตราวดี ไตรเดชา	ครู โรงเรียนวัดหุบกระเทียม
๑๖. นางสาวประนอม ทองดี	ครู โรงเรียนอนุบาลบ้านโป่ง (วัดปลักแรด)
๑๗. นางสาวสิริรัศมี มัตสยะวนิชกุล	ครู โรงเรียนวัดโพธิ์บัลลังก์
๑๘. นางกัญญา มีทรัพย์	ครู โรงเรียนวัดหนองเสือ (ประชาอุทิศ)
๑๙. นายศุภฤกษ์ จันทรีโอ	ครู โรงเรียนวัดหนองเสือ (ประชาอุทิศ)
๒๐. นางมลทิชา ยิ่งคง	ครู โรงเรียนวัดหนองเสือ (ประชาอุทิศ)
๒๑. นางสาววารุณี ภิรมย์เมือง	ครู โรงเรียนวัดโกสินารายณ์
๒๒. นางสมบัติ สมคะเนย์	ครู โรงเรียนวัดโกสินารายณ์
๒๓. นางสาวปัทมา มีชื่อ	ครู โรงเรียนวัดบ้านฆ้องน้อย (เทกุหลาบทิพย์ประชาสรรค์)
๒๔. นางสาวบุปผา ทิมอ่อน	ครู โรงเรียนวัดบ้านฆ้องน้อย (เทกุหลาบทิพย์ประชาสรรค์)
๒๕. นายเจษฎา ชื่นบุญมา	ครู โรงเรียนวัดโคกหม้อ (ประชาสามัคคี)
๒๖. นางสาวทิพย์วิมล พัวเจริญสิน	ครู โรงเรียนวัดโพธิ์รัตนาราม
๒๗. นางวัชรีย์ ศิวลิย์	ครู โรงเรียนวัดโพธิ์รัตนาราม
๒๘. นางยุพิน ภารนันท์	ครู โรงเรียนวัดโพธิ์รัตนาราม
๒๙. นางดวงภา สีโนทก	ครู โรงเรียนวัดจันทาราม (ตั้งตรงจิตร ๕)
๓๐. นางสาวสมกมล ลาภบริสุทธิ์ศักดิ์	ครู โรงเรียนวัดจันทาราม (ตั้งตรงจิตร ๕)
๓๑. นางนงนุช มาลา	ครู โรงเรียนวัดหนองอ้อ (ธรรมจริยประชาสามัคคี)
๓๒. นางวิลาวัลย์ จำปาทอง	ครู โรงเรียนวัดหนองอ้อ (ธรรมจริยประชาสามัคคี)

๓๓. นางสาวบังอร อ่อนเทศ	ครู โรงเรียนวัดหนองอ้อ (ธรรมธโรยประชาสามัคคี)
๓๔. นางสาวเนาวรัตน์ พวงเขียว	ครู โรงเรียนวัดหุบมะกล่ำ
๓๕. นางสาวมนพิชา เหมือนจินดา	ครู โรงเรียนวัดหุบมะกล่ำ
๓๖. นางจิตราวดี ว่างานนท์	ครู โรงเรียนอนุบาลโพธาราม (ชุมชนวัดบ้านสิงห์)
๓๗. นางธัญลักษณ์ ไกรกิจธนโรจน์	ครู โรงเรียนอนุบาลโพธาราม (ชุมชนวัดบ้านสิงห์)
๓๘. นางเบญจมาศ สุขเจริญ	ครู โรงเรียนอนุบาลโพธาราม (ชุมชนวัดบ้านสิงห์)
๓๙. นางปิยะรัตน์ รัตนซ้อน	ครู โรงเรียนอนุบาลโพธาราม (ชุมชนวัดบ้านสิงห์)
๔๐. นางกาญจนา ลุนพิลา	ครู โรงเรียนอนุบาลโพธาราม (ชุมชนวัดบ้านสิงห์)
๔๑. นางสาวนารีรัตน์ จิตรมันธรรม	ครู โรงเรียนวัดท่ามะขาม (ท่ามะขามประชาอุทิศ)
๔๒. นางเพ็ญภา แก้วพระจันทร์	ครู โรงเรียนวัดช่องพราน
๔๓. นางแสงเดือน จูจारी	ครู โรงเรียนวัดช่องพราน
๔๔. นางสาวอรสา บุญเกิด	ครู โรงเรียนชุมชนวัดบ้านเลือก (โพธารามย์)
๔๕. นางสาวกนิษฐา สันติพนากุล	ครู โรงเรียนชุมชนวัดบ้านเลือก (โพธารามย์)
๔๖. นางเอื้องฟ้า จิตจักร	ครู โรงเรียนวัดโบสถ์ (อินทรีรัฐราษฎร์บำรุง)
๔๗. นางสาววงเดือน นพรวิพร	ครู โรงเรียนวัดโบสถ์ (อินทรีรัฐราษฎร์บำรุง)
๔๘. นางจุไรรัตน์ พุกภูเขา	ครู โรงเรียนวัดโบสถ์ (อินทรีรัฐราษฎร์บำรุง)
๔๙. นางพัชรี นาคะเวช	ครู โรงเรียนวัดสมณะ (สมถวิทยาการ)
๕๐. นางสุพัตรา สร้อยน้ำ	ครู โรงเรียนวัดสมณะ (สมถวิทยาการ)
๕๑. นางสุดาภรณ์ บุญณสะ	ครู โรงเรียนวัดพระศรีอารย์ (ขันธราษฎร์บำรุง)
๕๒. นายนพพร เทพอวยพร	ครู โรงเรียนวัดพระศรีอารย์ (ขันธราษฎร์บำรุง)
๕๓. นางวารภรณ์ เกตตะรังศรี	ครู โรงเรียนวัดพระศรีอารย์ (ขันธราษฎร์บำรุง)
๕๔. นางสาวกมลทิพย์ อุ้นเทียนชัย	ครู โรงเรียนวัดหลักทนต์นาราม
๕๕. นางสาวจารุวรรณ ภูระหงษ์	ครู โรงเรียนชุมชนวัดประสาธสิทธิ์ (ศรีพรหมินทร์)
๕๖. นางสาวบุผา รักษาราษฎร์	ครู โรงเรียนชุมชนวัดประสาธสิทธิ์ (ศรีพรหมินทร์)
๕๗. นางสาววันดี ทวนสุริยา	ครู โรงเรียนชุมชนวัดประสาธสิทธิ์ (ศรีพรหมินทร์)
๕๘. ว่าที่ ร.ต.วิทยา อรุณนาวาลักษณ์	ครู โรงเรียนชุมชนวัดประสาธสิทธิ์ (ศรีพรหมินทร์)
๕๙. นางสมพิศ ทับทอง	ครู โรงเรียนวัดชาวเหนือ (เกยูรนิพนธ์สะอาดราษฎร์รังสรรค์)
๖๐. นางสาวทัศนีย์ จักรกลัด	ครู โรงเรียนวัดชาวเหนือ (เกยูรนิพนธ์สะอาดราษฎร์รังสรรค์)

มีหน้าที่

๑. ตรวจสอบความเรียบร้อยของห้องสอบที่ต้องรับผิดชอบ
๒. รับข้อสอบและกระดาษคำตอบ พร้อมบัญชีรายชื่อผู้เข้าสอบจากคณะกรรมการกลางประจำสนามสอบ ในการรับข้อสอบและกระดาษคำตอบให้ปฏิบัติ ดังนี้
 - ๒.๑ ตรวจสอบรหัสวิชาให้ตรงกับตารางสอบ
 - ๒.๒ ตรวจสอบสภาพของบรรจุข้อสอบ ในกรณีที่เห็นว่าข้อสอบอยู่ในสภาพผิดปกติไม่ควรรับจนกว่าประธานคณะกรรมการกลางประจำสนามสอบจะลงลายมือชื่อรับผิดชอบ
 - ๒.๓ ลงลายมือชื่อรับข้อสอบและกระดาษคำตอบแล้ว ให้นำไปห้องสอบโดยพลัน

๒.๔ ตรวจสอบว่าผู้เข้าสอบเป็นบุคคลเดียวกันกับผู้สมัครสอบ โดยดูรูปถ่ายจากบัตรประจำตัวผู้สอบ และบัตรประจำตัวประชาชน/บัตรประจำตัวเจ้าหน้าที่ของรัฐ หรือลายนิ้วมือ

๒.๕ ให้ตัวแทนผู้เข้าสอบ จำนวน ๒ คน มาตรวจสอบสภาพของบรรจุข้อสอบและลงลายมือชื่อกำกับก่อนเปิดของข้อสอบ

๒.๖ เปิดของบรรจุข้อสอบ

๒.๗ ให้ผู้เข้าสอบทุกคนลงลายมือชื่อ และพิมพ์ลายนิ้วหัวแม่มือด้านขวาในบัญชีลงลายมือชื่อผู้เข้าสอบ

๒.๘ ให้ผู้กำกับการสอบทุกคนในแต่ละห้องสอบ ลงนามในกระดาษคำตอบทุกแผ่น โดยไม่กระทบต่อการตรวจกระดาษคำตอบ

๒.๙ สอดส่อง กำกับและดูแลผู้เข้าสอบให้ปฏิบัติตามระเบียบกระทรวงศึกษาธิการว่าด้วยการปฏิบัติของผู้เข้าสอบ พ.ศ.๒๕๔๘ และที่แก้ไขเพิ่มเติม (ฉบับที่ ๒) พ.ศ.๒๕๕๕

๒.๑๐ หากข้อสอบมีความไม่ชัดเจนทำให้เกิดข้อสงสัยแก่ผู้เข้าสอบ กรรมการกำกับการสอบต้องรีบแจ้งกรรมการกลางประจำสนามสอบ เพื่อพิจารณาดำเนินการแก้ไขปัญหาทันที

๒.๑๑ ปฏิบัติตามระเบียบกระทรวงศึกษาธิการว่าด้วยการปฏิบัติของผู้กำกับการสอบ พ.ศ.๒๕๔๘

๒.๑๒ ตรวจสอบการลงรหัสวิชา เลขประจำตัวสอบของผู้เข้าสอบทุกคนก่อนเก็บกระดาษคำตอบ

๒.๑๓ เก็บกระดาษคำตอบและข้อสอบกลับคืน โดยตรวจนับให้ครบถ้วน

๒.๑๔ นำส่งของข้อสอบและกระดาษคำตอบมอบให้กรรมการกลางพร้อมลงชื่อในบัญชีกำกับและให้กรรมการกลางตรวจนับจำนวนข้อสอบและจำนวนกระดาษคำตอบให้ครบถ้วนและถูกต้องตามที่ระบุรายละเอียดไว้หน้าของข้อสอบและของกระดาษคำตอบ

๒.๑๕ ตรวจสอบและป้องกันมิให้ผู้เข้าสอบนำเครื่องมืออิเล็กทรอนิกส์ทุกชนิด เช่น โทรศัพท์เคลื่อนที่ (มือถือ) วิทยุติดตามตัว วิทยุสื่อสาร นาฬิกา เป็นต้น รวมทั้งตำรา หนังสือ บันทึกรายชื่อ เอกสารหรือกระดาษสิ่งพิมพ์อื่นใด หรือวัสดุอุปกรณ์อื่น เช่น กระเป๋าสะพาย เครื่องคำนวณ อุปกรณ์ที่ใช้ในการคำนวณได้ เครื่องบันทึกภาพ เครื่องบันทึกเสียง เข้าห้องสอบโดยเด็ดขาด

๒.๑๖ ควบคุม กำกับและดูแลมิให้ผู้เข้าสอบกระทำการทุจริตในการสอบ ในกรณีที่พบผู้เข้าสอบทุจริต ให้ดำเนินการ ดังนี้

๑) เชิญผู้เข้าสอบที่ทำการทุจริตออกจากห้องสอบ

๒) จัดทำบันทึกการทุจริตพร้อมแนบหลักฐานการทุจริต (ถ้ามี) แล้วให้ผู้เข้าสอบที่ทำการทุจริตลงลายมือชื่อรับทราบ ในกรณีผู้ทุจริตไม่ยอมลงลายมือชื่อรับทราบ ให้ผู้กำกับการสอบบันทึกต่อท้ายไว้เป็นหลักฐาน

๓) รายงานคณะกรรมการกลางประจำสนามสอบ หลังเสร็จสิ้นการสอบวิชานั้น ๆ

๒.๑๗ ปฏิบัติหน้าที่อื่น ๆ เพื่อให้การดำเนินการสอบแข่งขันเป็นไปด้วยความเรียบร้อย

๓. ปฏิบัติหน้าที่ในวันที่ ๒๔ - ๒๕ มิถุนายน ๒๕๖๖ ตั้งแต่เวลา ๐๗.๐๐ น. เป็นต้นไป

๔. คณะกรรมการจัดสถานที่สอบ (ชุดที่ ๑) ประกอบด้วย

๑. นางพัฒนชิตา กนกพงษ์เสถียร รองผู้อำนวยการสำนักงานเขตพื้นที่การศึกษา ประธานกรรมการ ประถมศึกษาราชบุรี เขต ๒

๒. นางสาวญาณิณี สมประดี ผู้อำนวยการกลุ่มอำนวยการ รองประธานกรรมการ ปฏิบัติหน้าที่ผู้อำนวยการกลุ่มนโยบายและแผน

๓. นายวิเชียร พิงวร ครู โรงเรียนโพธารัตนาเสนี กรรมการ

๔. นายชัยรัตน์...

๔. นายชัยรัตน์ เล็กพ้อ	ครู โรงเรียนโพธาวัฒนาเสนี	กรรมการ
๕. นางสาวรุ่งอรุณ แอภะนาคะ	ลูกจ้างชั่วคราว โรงเรียนโพธาวัฒนาเสนี	กรรมการ
๖. นางสาววัชรินทร์ เหมือนรุ่ง	ลูกจ้างชั่วคราว โรงเรียนโพธาวัฒนาเสนี	กรรมการ
๗. นายธีระวุฒิ พรหมมะ	ลูกจ้างชั่วคราว โรงเรียนโพธาวัฒนาเสนี	กรรมการ
๘. นายประจวบ ต้นแก้ว	ลูกจ้างชั่วคราว โรงเรียนโพธาวัฒนาเสนี	กรรมการ
๙. นายสำเร็จ พงษ์เสาร์	ลูกจ้างชั่วคราว โรงเรียนโพธาวัฒนาเสนี	กรรมการ
๑๐. นางละลิตา สาลีวัฒนผล	นักวิชาการศึกษานำงานวิชาการ	กรรมการและเลขานุการ
	ปฏิบัติหน้าที่ผู้อำนวยการกลุ่มอำนวยการ	

มีหน้าที่

๑. จัดสถานที่ดำเนินการสอบแข่งขันให้เหมาะสมกับจำนวนผู้มีสิทธิสอบ รวมทั้งจุดคัดกรองตามมาตรการเฝ้าระวังและป้องกันการแพร่ระบาดของโรคติดเชื้อไวรัสโคโรนา ๒๐๑๙ (COVID - 19) ที่สำนักงานคณะกรรมการการศึกษาขั้นพื้นฐาน และสำนักงานเขตพื้นที่การศึกษาประถมศึกษาราชบุรี เขต ๒ กำหนด
๒. ทำความสะอาดห้องสอบ รวมทั้งบริเวณต่าง ๆ ที่เกี่ยวข้องกับการสอบ ภายในสนามสอบ
๓. จัดทำแผนผังสนามสอบ แสดงที่ตั้งของอาคารต่าง ๆ ที่ใช้สอบและห้องสอบ โดยปิดประกาศไว้ด้านหน้าของสนามสอบ
๔. จัดโต๊ะสำหรับผู้เข้าสอบนั่งสอบ ห้องละไม่เกิน ๒๕ ที่นั่ง ตามแผนที่นั่งสอบ
๕. จัดโต๊ะกรรมการกำกับสอบ ตามที่กำหนด
๖. ปฏิบัติหน้าที่ก่อนและหลังวันสอบข้อเขียน ๑ วัน
๗. ลอกล็อกเกอร์และเอกสารอื่น ๆ ที่เกี่ยวข้องกับการสอบ ออกจากห้องสอบหลังเวลาสอบวันสุดท้าย

๕. คณะกรรมการจัดสถานที่สอบ (ชุดที่ ๒) ประกอบด้วย

๑. นางพัฒนจิตา กนกพงษ์เสถียร รองผู้อำนวยการสำนักงานเขตพื้นที่การศึกษา ประธานกรรมการ
ประถมศึกษาราชบุรี เขต ๒
๒. นางสาวนัตยา กองอ่อน เจ้าหน้าที่ธุรการ กรรมการ
๓. นางสาวศุภิณี เงินรี เจ้าหน้าที่ธุรการ กรรมการ
๔. นางสาวสุทธิรัตน์ หลวงพันทา เจ้าหน้าที่ธุรการ กรรมการ
๕. นางสาวจิราพร โม้มลา เจ้าหน้าที่ธุรการ กรรมการ
๖. นางสาวอนัญญา เหลาโชติ นักคอมพิวเตอร์ กรรมการ
๗. ว่าที่ ร.ต.หญิง ณีรัฐกฤตา ลินสำรวม เจ้าพนักงานธุรการชำนาญงาน กรรมการ
๘. นายสุรชัย เดชธนู พนักงานขับรถ กรรมการ
๙. นางละลิตา สาลีวัฒนผล นักวิชาการศึกษานำงานวิชาการ กรรมการและเลขานุการ
ปฏิบัติหน้าที่ผู้อำนวยการกลุ่มอำนวยการ

มีหน้าที่

๑. ติดบัญชีรายชื่อและเลขประจำตัวผู้สอบ ผังที่นั่งสอบ ไว้ด้านหน้าห้องสอบ
๒. ติดบัตรประจำตัวผู้สอบ และรายชื่อผู้สอบไว้ที่โต๊ะสอบแต่ละคน ตามที่กำหนด
๓. ติดระเบียบกระทรวงศึกษาธิการว่าด้วยการปฏิบัติของผู้เข้าสอบ พ.ศ.๒๕๔๘ และที่แก้ไขเพิ่มเติม (ฉบับที่ ๒) พ.ศ.๒๕๕๕ ไว้ด้านหน้าห้องสอบ
๔. ปฏิบัติหน้าที่ก่อนวันสอบข้อเขียน ๑ วัน

๖. คณะกรรมการประจำอาคาร...

๖. คณะกรรมการประจำอาคาร ประกอบด้วย

๑. นายเศรษฐสิทธิ์ อนันตภักดิ์	ผู้อำนวยการโรงเรียนวัดโพธิ์บัลลังก์	ประธานกรรมการ
๒. นายสมบัติ ศรีเพ็ชร	ผู้อำนวยการโรงเรียนชุมชนวัดประสาธสิทธิ์ (ศรีพรหมินทร์)	กรรมการ
๓. นายสมชาย คุรุทใจกล้า	ผู้อำนวยการโรงเรียนบ้านดอนพิกทอง (พินิจนทวงศ์ประชาสรรค์)	กรรมการ
๔. นายเอกสิทธิ์ เกิดลอย	ผู้อำนวยการโรงเรียนวัดท่ามะขาม (ท่ามะขามประชาอุทิศ)	กรรมการ
๕. ว่าที่ ร.ต.สุพัฒน์ ดุษดี	ผู้อำนวยการโรงเรียนวัดเวฬุวนาราม (เลี่ยมชนะปรียาประชาสรรค์)	กรรมการ
๖. เจ้าหน้าที่ตำรวจ ๓ นาย		กรรมการ
๗. นายวันเฉลิม ไพโรศิลป์	ผู้อำนวยการโรงเรียนบ้านเนินม่วง (ประชาบำรุง)	กรรมการและเลขานุการ

มีหน้าที่

๑. สอดส่องดูแลพฤติกรรมของผู้เข้าสอบเพื่อป้องกันการทุจริตประจำชั้นแต่ละอาคารสอบที่ได้รับมอบหมาย

๒. ตรวจสอบบุคคลภายนอกไม่ให้เข้ามายังอาคารสถานที่สอบพร้อมช่วยตรวจสอบแกนเครื่องมือสื่อสาร โทรศัพท์ เครื่องอิเล็กทรอนิกส์ต่าง ๆ โดยให้ปฏิบัติหน้าที่ในวันและเวลา ดังนี้

วันเสาร์ที่ ๒๔ มิถุนายน ๒๕๖๖

ในเวลา ๐๘.๑๕ น. เวลา ๑๒.๓๐ น. และเวลา ๑๔.๓๐ น. ก่อนเข้าห้องสอบ

วันอาทิตย์ที่ ๒๕ มิถุนายน ๒๕๖๖

ในเวลา ๐๘.๑๕ น. เวลา ๑๒.๓๐ น. และเวลา ๑๕.๐๐ น. ก่อนเข้าห้องสอบ

๓. ให้มีตัวแทนคณะกรรมการประจำอาคารสอบ อาคารละ ๑ - ๒ คน เพื่อรายงานข้อมูลจำนวนผู้ขาดสอบแต่ละวิชา โดยให้รายงานต่อประธานกรรมการกลางประจำสนามสอบ ภายในเวลา ๑๕ นาทีหลังจากเริ่มการสอบแต่ละวิชา

๔. ประสานงานช่วยเหลือคณะกรรมการกำกับการสอบ

๕. อำนวยความสะดวกแก่คณะกรรมการดำเนินการสอบ

๗. ตรวจสอบคัดกรองผู้เข้าสอบแข่งขัน ตามมาตรการเฝ้าระวังและป้องกันการแพร่ระบาดของโรคติดเชื้อไวรัสโคโรนา ๒๐๑๙ (COVID - 19)

๘. รายงานเหตุการณ์ให้ประธานอำนวยการสอบแข่งขันทราบ

๙. ปฏิบัติงานอื่นที่เกี่ยวข้องหรือได้รับมอบหมาย

๑๐. ปฏิบัติหน้าที่ในวันที่ ๒๔ - ๒๕ มิถุนายน ๒๕๖๖ ตั้งแต่เวลา ๐๗.๐๐ น. เป็นต้นไป

๗. คณะกรรมการรักษาความปลอดภัย ประกอบด้วย

๑. นายอำนาจ คงคาใส	ผู้อำนวยการโรงเรียนบ้านหนองสองห้อง (อินทปัญญาราษฎร์นุกูล)	ประธานกรรมการ
๒. นายพงษ์ธร ศรีลัมพ์	ผู้อำนวยการโรงเรียนวัดสัมมาราม	กรรมการ
๓. นายสรายุทธ ชะเกตุ	ผู้อำนวยการโรงเรียนวัดหนองกลางดง (อภิราชภัฏศรณรงค์)	กรรมการ

มีหน้าที่...

มีหน้าที่

๑. ดูแลรักษาความปลอดภัย สอดส่อง ป้องกันการทุจริตในการสอบแข่งขัน ตลอดจนการดำเนินการสอบแข่งขัน

๒. ปฏิบัติหน้าที่ในวันที่ ๒๔ - ๒๕ มิถุนายน ๒๕๖๖ ตั้งแต่เวลา ๐๗.๐๐ น. เป็นต้นไป

๘. คณะกรรมการฝ่ายประชาสัมพันธ์และบันทึกภาพ ประกอบด้วย

- | | | |
|-----------------------------|---|---------------------|
| ๑. นางเสริมสุข จ้อยทองมูล | ครู โรงเรียนโพธาวัฒนาเสนี | ประธานกรรมการ |
| ๒. นางสาวนิสาชล ไพรสุรินทร์ | ครู โรงเรียนโพธาวัฒนาเสนี | กรรมการ |
| ๓. นายวัชรินทร์ อินสระ | ครู โรงเรียนวัดไผ่สามเกาะ (ปัญญาประชาสามัคคี) | กรรมการ |
| ๔. นายวิหวัธ ทัศนสุวรรณ | ครู โรงเรียนบ้านห้วยยาง | กรรมการ |
| ๕. นางสาวอนัญญา เหลลาโชติ | นักคอมพิวเตอร์ | กรรมการ |
| ๖. นางสาวกัมมณีนัส ไชยหล่อ | นักประชาสัมพันธ์ปฏิบัติการ | กรรมการ |
| ๗. นางละลิตา สาสวัฒนผล | นักวิชาการศึกษานำงานวิชาการ | กรรมการและเลขานุการ |
- ปฏิบัติหน้าที่ผู้อำนวยการกลุ่มอำนาจการ

มีหน้าที่

๑. ประชาสัมพันธ์ และบันทึกภาพผู้เข้าสอบแข่งขันทุกราย ก่อนการเข้าห้องสอบ ณ จุดตรวจประจำอาคารสอบแข่งขัน

๒. ควบคุมเวลาในการสอบแข่งขัน โดยให้สัญญาณตามที่กำหนด

๓. ปฏิบัติงานอื่นที่เกี่ยวข้องหรือได้รับมอบหมาย

๔. ปฏิบัติหน้าที่ในวันที่ ๒๔ - ๒๕ มิถุนายน ๒๕๖๖ ตั้งแต่เวลา ๐๗.๐๐ น. เป็นต้นไป

๙. คณะกรรมการฝ่ายการเงิน ประกอบด้วย

- | | | |
|-----------------------------------|--|---------------------|
| ๑. นางสาวอรัญญา คำชื่น | ผู้อำนวยการกลุ่มบริหารงานการเงินและสินทรัพย์ | ประธานกรรมการ |
| ๒. นางกอบแก้ว รินยวระพรม | นักวิชาการเงินและบัญชีชำนาญการพิเศษ | กรรมการ |
| ๓. นางสาวชนม์พิชชา เลียงเขววงค์ | นักวิชาการศึกษานำงานวิชาการพิเศษ | กรรมการ |
| ๔. นางสาวอรุณ พิบูลย์นำชัย | เจ้าพนักงานการเงินและบัญชีอาวุโส | กรรมการ |
| ๕. นายวีระ เตือนฉาย | เจ้าพนักงานการเงินและบัญชีชำนาญงาน | กรรมการ |
| ๖. นางสาวอังคณา ประทานทรัพย์ | นักวิชาการเงินและบัญชีชำนาญการ | กรรมการ |
| ๗. นางสาวกานต์สินี อรรถธีระสิทธิ์ | นักวิชาการเงินและบัญชีชำนาญการ | กรรมการ |
| ๘. ว่าที่ ร.ต.ธีรรัตน์ ย่วนภู | นักวิชาการพัสดุปฏิบัติการ | กรรมการและเลขานุการ |

มีหน้าที่

๑. จัดทำเอกสารการเบิกจ่ายเงินค่าตอบแทนคณะกรรมการ และเอกสารที่เกี่ยวข้อง จนกว่าการดำเนินการสอบแข่งขันจะเสร็จสิ้น

๒. ปฏิบัติหน้าที่ในวันที่ ๒๔ - ๒๕ มิถุนายน ๒๕๖๖ ตั้งแต่เวลา ๐๗.๐๐ น. เป็นต้นไป

๑๐. เจ้าหน้าที่ฝ่ายยานพาหนะ ประกอบด้วย

- | | |
|--------------------------|--------------|
| ๑. นายสุรชัย เดชธนู | พนักงานขับรถ |
| ๒. นายวิโรจน์ สุพรรณธรรม | พนักงานขับรถ |

มีหน้าที่

๑. ให้บริการด้านยานพาหนะ ในการดำเนินการสอบแข่งขัน
 ๒. ปฏิบัติหน้าที่ในวันที่ ๒๔ - ๒๕ มิถุนายน ๒๕๖๖ ตั้งแต่เวลา ๐๗.๐๐ น. เป็นต้นไป
- ๑๑. เจ้าหน้าที่อำนวยความสะดวกด้านจราจร ประกอบด้วย**
๑. นายวรวัชร รัตน์สมบูรณ์ ครู โรงเรียนโพธาวัฒนาเสนี
 ๒. นายบัณฑิต แก้วศรี ครู โรงเรียนโพธาวัฒนาเสนี
 ๓. เจ้าหน้าที่ตำรวจ ๒ นาย

มีหน้าที่

๑. อำนวยความสะดวกด้านการจราจร สถานที่จอดรถยนต์ รถจักรยานยนต์ บริเวณสนามสอบและบริเวณรอบสนามสอบ
 ๒. ปฏิบัติหน้าที่ในวันที่ ๒๔ - ๒๕ มิถุนายน ๒๕๖๖ ตั้งแต่เวลา ๐๗.๐๐ น. เป็นต้นไป
- ๑๒. เจ้าหน้าที่พยาบาล ประกอบด้วย**
๑. นางสาวณิชฐนันท์ สมจันทร์ ครู โรงเรียนโพธาวัฒนาเสนี
 ๒. นางสาวกัญญาภัค บุญอัฐิ พยาบาลวิชาชีพชำนาญการ
 ๓. นางสาวพรชิตา บัวน้อย นักวิชาการสาธารณสุขปฏิบัติการ

มีหน้าที่

๑. ปฐมพยาบาลเบื้องต้น
๒. ประสานหน่วยงานที่เกี่ยวข้องกรณีมีเหตุฉุกเฉิน เร่งด่วน
๓. ปฏิบัติหน้าที่ในวันที่ ๒๔ - ๒๕ มิถุนายน ๒๕๖๖ ตั้งแต่เวลา ๐๗.๐๐ น. เป็นต้นไป

ทั้งนี้ ให้คณะกรรมการที่ได้รับการแต่งตั้งปฏิบัติหน้าที่ด้วยความรับผิดชอบ รอบคอบ และเกิดผลดีต่อทางราชการโดยส่วนรวม

ประกาศ ณ วันที่ ๒๑ มิถุนายน พ.ศ. ๒๕๖๖

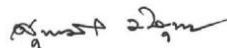

(นางสาวสุภาวดี มิสุณา)

ผู้อำนวยการสำนักงานเขตพื้นที่การศึกษาประถมศึกษาราชบุรี เขต ๒
อนุกรรมการและเลขานุการ อ.ก.ค.ศ. เขตพื้นที่การศึกษาประถมศึกษาราชบุรี เขต ๒
ปฏิบัติหน้าที่แทน ประธาน อ.ก.ค.ศ. เขตพื้นที่การศึกษาประถมศึกษาราชบุรี เขต ๒



ประกาศ อ.ก.ค.ศ. เขตพื้นที่การศึกษาประถมศึกษาปทุมธานี เขต ๒
เรื่อง แต่งตั้งคณะกรรมการตรวจเยี่ยมสนามสอบแข่งขันเพื่อบรรจุและแต่งตั้งบุคคล
เข้ารับราชการเป็นข้าราชการครูและบุคลากรทางการศึกษา ตำแหน่งครูผู้ช่วย
สังกัดสำนักงานคณะกรรมการการศึกษาขั้นพื้นฐาน ปี พ.ศ. ๒๕๖๖

ตามที่ อ.ก.ค.ศ. เขตพื้นที่การศึกษาประถมศึกษาปทุมธานี เขต ๒ ได้ดำเนินการรับสมัครสอบแข่งขัน
เพื่อบรรจุและแต่งตั้งบุคคลเข้ารับราชการเป็นข้าราชการครูและบุคลากรทางการศึกษา ตำแหน่ง ครูผู้ช่วย
สังกัดสำนักงานคณะกรรมการการศึกษาขั้นพื้นฐาน ปี พ.ศ. ๒๕๖๖ โดยรับสมัครระหว่างวันที่ ๓๑ พฤษภาคม -
๖ มิถุนายน ๒๕๖๖ มีผู้มีสิทธิสอบทั้งสิ้น ๖๘๒ คน โดยจะดำเนินการสอบข้อเขียน ภาค ก ในวันที่เสาร์ที่
๒๔ มิถุนายน ๒๕๖๖ และภาค ข ในวันที่อาทิตย์ที่ ๒๕ มิถุนายน ๒๕๖๖ ณ สนามสอบโรงเรียนโพธิ์พัฒนาสนี นั้น

เพื่อให้การดำเนินการสอบแข่งขันดังกล่าว เป็นไปด้วยความเรียบร้อย จึงแต่งตั้งคณะกรรมการ
ตรวจเยี่ยมสนามสอบ ประกอบด้วย

๑. นางสาวสุภาวดี มีสุนา ประธานกรรมการ
อนุกรรมการและเลขานุการ อ.ก.ค.ศ. เขตพื้นที่การศึกษาประถมศึกษาปทุมธานี เขต ๒
๒. นางวรรณวิภา สุนันธรรม กรรมการ
อนุกรรมการ อ.ก.ค.ศ. เขตพื้นที่การศึกษาประถมศึกษาปทุมธานี เขต ๒
๓. นายสุระพล เอี่ยมธนาภิรักษ์ กรรมการ
อนุกรรมการ อ.ก.ค.ศ. เขตพื้นที่การศึกษาประถมศึกษาปทุมธานี เขต ๒
๔. นายสุรเชษฐ์ สายสุดใจ กรรมการ
อนุกรรมการ อ.ก.ค.ศ. เขตพื้นที่การศึกษาประถมศึกษาปทุมธานี เขต ๒
๕. นายศุภกร มรกต กรรมการและเลขานุการ
อนุกรรมการ อ.ก.ค.ศ. เขตพื้นที่การศึกษาประถมศึกษาปทุมธานี เขต ๒

ทั้งนี้ ให้คณะกรรมการที่ได้รับแต่งตั้งปฏิบัติหน้าที่ด้วยความรอบคอบ เป็นไปตามระเบียบแบบแผน
ของทางราชการและให้เกิดผลดีต่อทางราชการ

ประกาศ ณ วันที่ ๒๑ มิถุนายน พ.ศ. ๒๕๖๖

(นางสาวสุภาวดี มีสุนา)

ผู้อำนวยการสำนักงานเขตพื้นที่การศึกษาประถมศึกษาปทุมธานี เขต ๒
อนุกรรมการและเลขานุการ อ.ก.ค.ศ. เขตพื้นที่การศึกษาประถมศึกษาปทุมธานี เขต ๒
ปฏิบัติหน้าที่แทน ประธาน อ.ก.ค.ศ. เขตพื้นที่การศึกษาประถมศึกษาปทุมธานี เขต ๒



ประกาศ อ.ก.ค.ศ. เขตพื้นที่การศึกษาประถมศึกษาราชบุรี เขต ๒
เรื่อง แต่งตั้งคณะกรรมการและเจ้าหน้าที่ดำเนินการสอบแข่งขันเพื่อบรรจุและแต่งตั้งบุคคล
เข้ารับราชการเป็นข้าราชการครูและบุคลากรทางการศึกษา ตำแหน่งครูผู้ช่วย
สังกัดสำนักงานคณะกรรมการการศึกษาขั้นพื้นฐาน ปี พ.ศ. ๒๕๖๖

ตามที่ อ.ก.ค.ศ. เขตพื้นที่การศึกษาประถมศึกษาราชบุรี เขต ๒ ได้ดำเนินการรับสมัครสอบแข่งขันเพื่อบรรจุและแต่งตั้งบุคคลเข้ารับราชการเป็นข้าราชการครูและบุคลากรทางการศึกษา ตำแหน่ง ครูผู้ช่วย สังกัดสำนักงานคณะกรรมการการศึกษาขั้นพื้นฐาน ปี พ.ศ. ๒๕๖๖ โดยรับสมัครระหว่างวันที่ ๓๑ พฤษภาคม - ๖ มิถุนายน ๒๕๖๖ มีผู้มีสิทธิสอบทั้งสิ้น ๖๘๒ คน โดยจะดำเนินการสอบข้อเขียน ภาค ก ในวันที่เสาร์ที่ ๒๔ มิถุนายน ๒๕๖๖ และภาค ข ในวันที่อาทิตย์ที่ ๒๕ มิถุนายน ๒๕๖๖ ณ สนามสอบโรงเรียนโพธาวัฒนาเสนี นั้น

เพื่อให้การดำเนินการสอบแข่งขันดังกล่าว เป็นไปด้วยความเรียบร้อย จึงแต่งตั้งคณะกรรมการและเจ้าหน้าที่ดำเนินการสอบแข่งขัน ดังนี้

- ๑. คณะกรรมการรับ-ส่งข้อสอบและกระดาษคำตอบประจำสนามสอบ ประกอบด้วย**
- | | | |
|--------------------------|---|---------------------|
| ๑. นางสาวณัฐณี สมประดี | ผู้อำนวยการกลุ่มอำนวยการ | ประธานกรรมการ |
| | ปฏิบัติหน้าที่ผู้อำนวยการกลุ่มนโยบายและแผน | |
| ๒. นายชูเกียรติ แก้วจิ้น | ผู้อำนวยการโรงเรียนบ้านหาดสำราญมิตรภาพที่ ๒๐๗ | กรรมการ |
| ๓. นายพิพัฒน์ สุพรรณธรรม | พนักงานขับรถ | กรรมการและเลขานุการ |

มีหน้าที่

๑. รับข้อสอบและกระดาษคำตอบของหน่วยสอบ และข้อสอบและกระดาษคำตอบสำรองจากกรรมการรับ-ส่งข้อสอบและกระดาษคำตอบจากหน่วยผลิตข้อสอบ ในวันที่ ๒๔ - ๒๕ มิถุนายน ๒๕๖๖ ณ สนามสอบโรงเรียนโพธาวัฒนาเสนี เวลา ๐๖.๐๐ น. โดยตรวจสอบ ดังนี้
 - ๑.๑ ตรวจสอบข้อสอบและกระดาษคำตอบให้ครบตามจำนวน
 - ๑.๒ ตรวจสอบข้อสอบและกระดาษคำตอบสำรองให้ครบตามจำนวน
 - ๑.๓ ตรวจสอบรหัสวิชาให้ตรงตามตารางสอบ
๒. ส่งมอบข้อสอบและกระดาษคำตอบให้กรรมการเก็บรักษาข้อสอบและกระดาษคำตอบ เก็บรักษาไว้ในห้องมั่นคง ณ สนามสอบโรงเรียนโพธาวัฒนาเสนี เวลา ๐๖.๓๐ น.
๓. รับข้อสอบและกระดาษคำตอบจากคณะกรรมการเก็บรักษาข้อสอบและกระดาษคำตอบ ส่งมอบให้คณะกรรมการกลางประจำสนามสอบ พร้อมบันทึกส่งมอบไว้เป็นหลักฐาน
๔. รับข้อสอบและกระดาษคำตอบจากคณะกรรมการกลางประจำสนามสอบหลังจากเสร็จสิ้น การสอบแต่ละวิชา เพื่อนำไปส่งมอบให้คณะกรรมการเก็บรักษาข้อสอบและกระดาษคำตอบ
๕. ส่งมอบข้อสอบและกระดาษคำตอบให้กับเจ้าหน้าที่จากหน่วยผลิตข้อสอบ ที่รอรับข้อสอบและกระดาษคำตอบเพื่อนำไปประมวลผล ในแต่ละวัน

๒. คณะกรรมการเก็บรักษา...

ลับ

ลับ

- ๒ -

๒. คณะกรรมการเก็บรักษาข้อสอบและกระดาษคำตอบ (ห้องมั่นคง) ประกอบด้วย

- | | | |
|------------------------|------------------------------|---------------------|
| ๑. นายหนุ่ม โพธิ์ | ครู โรงเรียนโพธาวัฒนาเสนี | ประธานกรรมการ |
| ๒. นางสาวพรสุตา ออบเขย | ครู โรงเรียนโพธาวัฒนาเสนี | กรรมการ |
| ๓. นางพิมพ์ลมาศ ชำวาจา | ผู้อำนวยการหน่วยตรวจสอบภายใน | กรรมการและเลขานุการ |

มีหน้าที่

๑. เก็บรักษาข้อสอบและกระดาษคำตอบในสถานที่เก็บรักษาข้อสอบและกระดาษคำตอบที่ห้องมั่นคง ณ สนามสอบโรงเรียนโพธาวัฒนาเสนี เพื่อส่งมอบให้คณะกรรมการรับ-ส่งข้อสอบและกระดาษคำตอบประจำสนามสอบ
๒. ส่งมอบข้อสอบและกระดาษคำตอบแต่ละวิชาตามตารางสอบแต่ละวัน ให้คณะกรรมการรับ-ส่งข้อสอบและกระดาษคำตอบประจำสนามสอบ เพื่อมอบให้คณะกรรมการกลางประจำสนามสอบ
๓. รับข้อสอบและกระดาษคำตอบหลังจากเสร็จสิ้นการสอบแต่ละวิชา จากคณะกรรมการรับ-ส่งข้อสอบและกระดาษคำตอบประจำสนามสอบ และเก็บรักษาข้อสอบและกระดาษคำตอบ ในสถานที่เก็บรักษาข้อสอบและกระดาษคำตอบ ในห้องมั่นคง ณ สนามสอบโรงเรียนโพธาวัฒนาเสนี
๔. ประจำสถานที่เก็บรักษาข้อสอบและกระดาษคำตอบตลอดเวลา จนกว่าการสอบแข่งขันจะเสร็จสิ้น
๕. ส่งมอบข้อสอบและกระดาษคำตอบ ให้คณะกรรมการรับ-ส่งข้อสอบและกระดาษคำตอบประจำสนามสอบ หลังเสร็จสิ้นการสอบในแต่ละวัน
๖. รายงานผลการปฏิบัติหน้าที่ให้ประธานสนามสอบทราบหลังสิ้นสุดการปฏิบัติหน้าที่
๗. ปฏิบัติหน้าที่ในวันที่ ๒๔ - ๒๕ มิถุนายน ๒๕๖๖ ตั้งแต่เวลา ๐๖.๓๐ น. เป็นต้นไป

๓. คณะกรรมการสอดส่องป้องกันการทุจริต ประกอบด้วย

- | | | |
|---------------------------|--|---------------------|
| ๑. นายจิตรกร จิตมณี | ผู้อำนวยการโรงเรียนวัดหนองเสือ (ประชาอุทิศ) | ประธานกรรมการ |
| ๒. นายสุรวุฒิ จันทนะโสตร์ | ผู้อำนวยการโรงเรียนบ้านดอนไผ่ (ราษฎร์รังสรรค์) | กรรมการ |
| ๓. นายวิทยา ทองคำ | ผู้อำนวยการโรงเรียนวัดหลักทรีรัตนาราม | กรรมการและเลขานุการ |

มีหน้าที่

๑. ตรวจสอบ สอดส่องพฤติกรรมของบุคคลที่เกี่ยวข้องในการดำเนินการสอบ ไม่ให้มีพฤติกรรมเกี่ยวกับการจัดทกววิชา หรือสถานศึกษาทกววิชา การจำหน่าย จ่ายแจกเอกสารที่เกี่ยวข้องกับการสอบ สดบัตรรับฟัง สิบข่าว พฤติกรรมของบุคคลที่อาจแสวงหาประโยชน์โดยมิชอบการกระทำทุจริตในการสอบรูปแบบต่าง ๆ เช่น หลอกหลวงว่าจะนำข้อสอบ มาให้ดูก่อนสอบ เรียกร้องทรัพย์สินจากผู้สมัครสอบอ้างว่าสามารถช่วยเหลือให้สอบได้ แม้ว่าจะมีหรือไม่มีผู้มีสสินจ้างก็ตาม เพื่อช่วยเหลือให้สอบได้หรือส่อไปในทางทุจริต รวมถึงเกี่ยวข้องกับการจัดการทกววิชาหรือสถานศึกษาทกววิชา
๒. ประชาสัมพันธ์แก่บุคคลทั่วไปให้ทราบว่าดำเนินการสอบครั้งนี้ จะดำเนินการด้วยความรอบคอบ รัตกุม บริสุทธ์ ยุติธรรม และโปร่งใส
๓. หากพบเห็นการกระทำหรือพฤติกรรมที่ไม่เหมาะสมที่เกี่ยวข้องกับการสอบ หรือจะให้การสอบ เป็นไปโดยไม่สุจริต บริสุทธ์ ยุติธรรม ให้รายงานประธานสนามสอบทราบโดยทันที
๔. ปฏิบัติตามมาตรการป้องกันการทุจริตในการดำเนินการสอบแข่งขันเพื่อบรรจุและแต่งตั้งบุคคล เข้ารับราชการเป็นข้าราชการครูและบุคลากรทางการศึกษา ตำแหน่งครูผู้ช่วย สังกัดสำนักงานคณะกรรมการการศึกษาขั้นพื้นฐาน พ.ศ. ๒๕๖๖

๕. ปฏิบัติงานอื่น...

ลับ

ลับ

- ๓ -

๕. ปฏิบัติงานอื่นที่เกี่ยวข้องหรือได้รับมอบหมาย

๖. ปฏิบัติหน้าที่ในวันที่ ๒๔ - ๒๕ มิถุนายน ๒๕๖๖ ตั้งแต่เวลา ๐๗.๐๐ น. เป็นต้นไป

ทั้งนี้ ให้คณะกรรมการที่ได้รับการแต่งตั้งปฏิบัติหน้าที่ด้วยความรับผิดชอบ รอบคอบ และ
เกิดผลดีต่อทางราชการโดยส่วนรวม

ประกาศ ณ วันที่ ๒๑ มิถุนายน พ.ศ. ๒๕๖๖

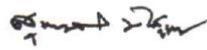

(นางสาวสุภาวดี มีสุนา)

ผู้อำนวยการสำนักงานเขตพื้นที่การศึกษาประถมศึกษาราชบุรี เขต ๒
อนุกรรมการและเลขานุการ อ.ก.ค.ศ. เขตพื้นที่การศึกษาประถมศึกษาราชบุรี เขต ๒
ปฏิบัติหน้าที่แทน ประธาน อ.ก.ค.ศ. เขตพื้นที่การศึกษาประถมศึกษาราชบุรี เขต ๒

ลับ



ที่ ศธ ๐๔๑๒๘/๒๓๗๑

สำนักงานเขตพื้นที่การศึกษาประถมศึกษาราชบุรี เขต ๒
ตำบลบ้านเลือก อำเภอโพธาราม จังหวัดราชบุรี ๗๐๑๒๐

๒๑ มิถุนายน ๒๕๖๖

เรื่อง ขอเชิญประชุมคณะกรรมการและเจ้าหน้าที่ดำเนินการสอบแข่งขันเพื่อบรรจุและแต่งตั้งบุคคลเข้ารับราชการเป็นข้าราชการครูและบุคลากรทางการศึกษา ตำแหน่งครูผู้ช่วย สังกัดสำนักงานคณะกรรมการการศึกษาขั้นพื้นฐาน ปี พ.ศ. ๒๕๖๖

เรียน ผู้อำนวยการโรงเรียนโพธารามศึกษา

สิ่งที่ส่งมาด้วย ประกาศ อ.ก.ค.ศ. เขตพื้นที่การศึกษาประถมศึกษาราชบุรี เขต ๒ จำนวน ๒ ชุด
ประกาศ ณ วันที่ ๒๑ มิถุนายน พ.ศ. ๒๕๖๖

ด้วย อ.ก.ค.ศ. เขตพื้นที่การศึกษาประถมศึกษาราชบุรี เขต ๒ ดำเนินการสอบแข่งขันเพื่อบรรจุและแต่งตั้งบุคคลเข้ารับราชการเป็นข้าราชการครูและบุคลากรทางการศึกษา ตำแหน่งครูผู้ช่วย สังกัดสำนักงานคณะกรรมการการศึกษาขั้นพื้นฐาน ปี พ.ศ. ๒๕๖๖ โดยกำหนดสอบภาค ก และภาค ข ในวันที่เสาร์ที่ ๒๔ มิถุนายน ๒๕๖๖ - วันอาทิตย์ที่ ๒๕ มิถุนายน ๒๕๖๖ ณ สนามสอบโรงเรียนโพธารามศึกษา และได้แต่งตั้งท่านและบุคลากรในสังกัดเป็นคณะกรรมการดำเนินการสอบดังกล่าว

ในการนี้ เพื่อให้การปฏิบัติงานดังกล่าวเป็นไปด้วยความเรียบร้อย จึงขอเชิญคณะกรรมการรายชื่อตั้งประกาศตามสิ่งที่ส่งมาพร้อมหนังสือนี้ เข้าร่วมประชุมในวันที่ ๒๒ มิถุนายน ๒๕๖๖ เวลา ๑๓.๓๐ น. ณ ห้องประชุมวงกุศलगิจ สำนักงานเขตพื้นที่การศึกษาประถมศึกษาราชบุรี เขต ๒

จึงเรียนมาเพื่อทราบ

ขอแสดงความนับถือ

(นางสาวสุภาวดี มีสุณา)

ผู้อำนวยการสำนักงานเขตพื้นที่การศึกษาประถมศึกษาราชบุรี เขต ๒

กลุ่มบริหารงานบุคคล

โทรศัพท์ ๐-๓๒๒๓-๑๐๗๑ ต่อ ๓

โทรสาร ๐-๓๒๒๓-๒๒๑๑



ที่ ศธ ๐๔๑๒๘/ว ๒๓๗๒

สำนักงานเขตพื้นที่การศึกษาประถมศึกษาสุราษฎร์ธานี เขต ๒
ตำบลบ้านเลือก อำเภอกาญจนดิษฐ์ จังหวัดสุราษฎร์ธานี ๘๐๑๒๐

๒๑ มิถุนายน ๒๕๖๖

เรื่อง ขอเชิญประชุมคณะกรรมการและเจ้าหน้าที่ดำเนินการสอบแข่งขันเพื่อบรรจุและแต่งตั้งบุคคลเข้ารับราชการเป็นข้าราชการครูและบุคลากรทางการศึกษา ตำแหน่งครูผู้ช่วย สังกัดสำนักงานคณะกรรมการการศึกษาขั้นพื้นฐาน ปี พ.ศ. ๒๕๖๖

เรียน ผู้อำนวยการโรงเรียนที่เกี่ยวข้อง

สิ่งที่ส่งมาด้วย ประกาศ อ.ก.ค.ศ. เขตพื้นที่การศึกษาประถมศึกษาสุราษฎร์ธานี เขต ๒ จำนวน ๑ ชุด
ประกาศ ณ วันที่ ๒๑ มิถุนายน พ.ศ. ๒๕๖๖

ด้วย อ.ก.ค.ศ. เขตพื้นที่การศึกษาประถมศึกษาสุราษฎร์ธานี เขต ๒ ดำเนินการสอบแข่งขันเพื่อบรรจุและแต่งตั้งบุคคลเข้ารับราชการเป็นข้าราชการครูและบุคลากรทางการศึกษา ตำแหน่งครูผู้ช่วย สังกัดสำนักงานคณะกรรมการการศึกษาขั้นพื้นฐาน ปี พ.ศ. ๒๕๖๖ โดยกำหนดสอบภาค ก และภาค ข ในวันที่เสาร์ที่ ๒๔ มิถุนายน ๒๕๖๖ - วันอาทิตย์ที่ ๒๕ มิถุนายน ๒๕๖๖ ณ สนามสอบโรงเรียนโพธารามพัฒนาเสนี และได้แต่งตั้งบุคลากรในสังกัดเป็นคณะกรรมการดำเนินการสอบดังกล่าว

ในการนี้ เพื่อให้การปฏิบัติงานดังกล่าวเป็นไปด้วยความเรียบร้อย จึงขอเชิญคณะกรรมการรายชื่อตั้งประกาศตามสิ่งที่ส่งมาพร้อมหนังสือนี้ เข้าร่วมประชุมในวันที่ ๒๒ มิถุนายน ๒๕๖๖ เวลา ๑๓.๓๐ น. ณ ห้องประชุมวอังกุศลกิจ สำนักงานเขตพื้นที่การศึกษาประถมศึกษาสุราษฎร์ธานี เขต ๒

จึงเรียนมาเพื่อทราบ

ขอแสดงความนับถือ

(นางสาวสุภาวดี มีสุณา)

ผู้อำนวยการสำนักงานเขตพื้นที่การศึกษาประถมศึกษาสุราษฎร์ธานี เขต ๒

กลุ่มบริหารงานบุคคล

โทรศัพท์ ๐-๓๒๒๓-๑๐๗๑ ต่อ ๓

โทรสาร ๐-๓๒๒๓-๒๒๑๑



บันทึกข้อความ

ส่วนราชการ กลุ่มบริหารงานบุคคล สำนักงานเขตพื้นที่การศึกษาประถมศึกษาราชบุรี เขต ๒

ที่

วันที่ ๒๑ มิถุนายน ๒๕๖๖

เรื่อง ขออนุมัติให้ข้าราชการปฏิบัติงานนอกเวลาราชการ

เรียน ผู้อำนวยการสำนักงานเขตพื้นที่การศึกษาประถมศึกษาราชบุรี เขต ๒

ด้วย อ.ก.ค.ศ. เขตพื้นที่การศึกษาประถมศึกษาราชบุรี เขต ๒ จะดำเนินการสอบภาค ก และภาค ข ในการสอบแข่งขันเพื่อบรรจุและแต่งตั้งบุคคลเข้ารับราชการเป็นข้าราชการครูและบุคลากรทางการศึกษา ตำแหน่งครูผู้ช่วย ปี พ.ศ. ๒๕๖๖ ในวันที่เสาร์ที่ ๒๔ มิถุนายน ๒๕๖๖ และวันอาทิตย์ที่ ๒๕ มิถุนายน ๒๕๖๖ ณ สนามสอบ โรงเรียนโพธารวันนาเสนี ซึ่งมีผู้มีสิทธิสอบภาค ก และภาค ข จำนวน ๖๘๒ คน

ความเห็นของเจ้าหน้าที่

เพื่อให้การดำเนินการสอบภาค ก และภาค ข การสอบแข่งขันเพื่อบรรจุและแต่งตั้งบุคคลเข้ารับราชการเป็นข้าราชการครูและบุคลากรทางการศึกษา ตำแหน่งครูผู้ช่วย ปี พ.ศ. ๒๕๖๖ เป็นไปด้วยความเรียบร้อย และตามกำหนดเวลาการสอบฯ เห็นควรดำเนินการจัดทำประกาศให้ข้าราชการปฏิบัติงานนอกเวลาราชการ ดังนี้

๑. วันที่ ๒๔ มิถุนายน ๒๕๖๖ เวลา ๐๘.๓๐ - ๑๖.๓๐ น.

๒. วันที่ ๒๕ มิถุนายน ๒๕๖๖ เวลา ๐๘.๓๐ - ๑๖.๓๐ น.

หากเห็นชอบตามเสนอโปรดพิจารณาลงนามในประกาศดังแนบ

จึงเรียนมาเพื่อโปรดพิจารณา

(นางสาวนวลวรรณ เอกรักษา)

นักทรัพยากรบุคคลชำนาญการ

(นางสาวสุภาวดี มีสุณา)

นักทรัพยากรบุคคลชำนาญการ ปฏิบัติหน้าที่

ผู้อำนวยการกลุ่มบริหารงานบุคคล

21 มิ.ย. 2566

- อ.ก.ค.ศ.

(นางสาวสุภาวดี มีสุณา)

ผู้อำนวยการสำนักงานเขตพื้นที่การศึกษาประถมศึกษาราชบุรี เขต ๒

๒๑ มิ.ย. ๒๕๖๖

(นายอานันท์ นวลวรรณ)

รองผู้อำนวยการสำนักงานเขตพื้นที่การศึกษาประถมศึกษาราชบุรี เขต ๒

21 มิ.ย. 2566



ประกาศ อ.ก.ค.ศ. เขตพื้นที่การศึกษาประถมศึกษาราชบุรี เขต ๒
เรื่อง ให้ข้าราชการปฏิบัติงานนอกเวลาราชการ

ด้วย อ.ก.ค.ศ. เขตพื้นที่การศึกษาประถมศึกษาราชบุรี เขต ๒ ได้ประกาศรับสมัครสอบแข่งขันเพื่อบรรจุและแต่งตั้งบุคคลเข้ารับราชการเป็นข้าราชการครูและบุคลากรทางการศึกษา ตำแหน่งครูผู้ช่วย ปี พ.ศ. ๒๕๖๖ โดยมอบหมายผู้อำนวยการสำนักงานเขตพื้นที่การศึกษาประถมศึกษาราชบุรี เขต ๒ เป็นประธานกรรมการอำนวยการสอบภาค ก และภาค ข โดยจะดำเนินการสอบข้อเขียน ภาค ก ในวันที่ ๒๔ มิถุนายน ๒๕๖๖ และภาค ข ในวันที่อาทิตย์ที่ ๒๕ มิถุนายน ๒๕๖๖ ณ สนามสอบโรงเรียนโพธาวัฒนาเสนี ซึ่งผู้มีสิทธิสอบทั้งสิ้น ๖๘๒ คน

ในการนี้ สำนักงานเขตพื้นที่การศึกษาประถมศึกษาราชบุรี เขต ๒ จึงมีความจำเป็นต้องปฏิบัติงานในเรื่องการดำเนินการสอบแข่งขันดังกล่าวให้เป็นที่ไปด้วยความเรียบร้อยและทันตามกำหนดเวลา

ฉะนั้น อาศัยระเบียบกระทรวงการคลังว่าด้วยการจ่ายเงินตอบแทนการปฏิบัติงานนอกเวลาราชการ พ.ศ. ๒๕๕๐ และคำสั่งสำนักงานคณะกรรมการการศึกษาขั้นพื้นฐาน ที่ ๑๔๘๒/๒๕๕๐ สั่ง ณ วันที่ ๑๖ มีนาคม พ.ศ. ๒๕๕๐ เรื่อง การมอบอำนาจและอนุมัติให้ข้าราชการและลูกจ้างปฏิบัติราชการนอกเวลาราชการ จึงให้ผู้มีรายชื่อต่อไปนี้ ปฏิบัติงานนอกเวลาราชการ ในวันที่ ๒๔ มิถุนายน ๒๕๖๖ และวันที่ ๒๕ มิถุนายน ๒๕๖๖ เวลา ๐๘.๓๐ - ๑๖.๓๐ น. ดังนี้

- | | | |
|---------------------------|--|-----------|
| ๑. นางสาววดี บุตรดา | นักทรัพยากรบุคคลชำนาญการ | ผู้ควบคุม |
| | ปฏิบัติหน้าที่ผู้อำนวยการกลุ่มบริหารงานบุคคล | |
| ๒. นางสาวนวลวรรณ เอกรักษา | นักทรัพยากรบุคคลชำนาญการ | |
| ๓. นางสาวสุจินดา วันชะเอม | นักทรัพยากรบุคคลปฏิบัติการ | |

ทั้งนี้ ให้ผู้ที่ได้รับการแต่งตั้งปฏิบัติหน้าที่ด้วยความรับผิดชอบและให้สำเร็จลุล่วง ให้ทันตามกำหนดเวลา เพื่อประโยชน์ของราชการโดยส่วนรวม

ประกาศ ณ วันที่ ๒๑ มิถุนายน พ.ศ. ๒๕๖๖

(นางสาวสุภาวดี มิสนา)

ผู้อำนวยการสำนักงานเขตพื้นที่การศึกษาประถมศึกษาราชบุรี เขต ๒
อนุกรรมการและเลขานุการ อ.ก.ค.ศ. เขตพื้นที่การศึกษาประถมศึกษาราชบุรี เขต ๒
ปฏิบัติหน้าที่แทน ประธาน อ.ก.ค.ศ. เขตพื้นที่การศึกษาประถมศึกษาราชบุรี เขต ๒



ด่วนที่สุด

บันทึกข้อความ

ส่วนราชการ กลุ่มบริหารงานบุคคล สำนักงานเขตพื้นที่การศึกษาประถมศึกษาปทุมธานี เขต ๒

ที่

วันที่ ๒๒ มิถุนายน ๒๕๖๖

เรื่อง แก้ไขประกาศแต่งตั้งคณะกรรมการและเจ้าหน้าที่ดำเนินการสอบแข่งขันเพื่อบรรจุและแต่งตั้งบุคคลเข้ารับราชการเป็นข้าราชการครูและบุคลากรทางการศึกษา ตำแหน่งครูผู้ช่วย สังกัดสำนักงานคณะกรรมการการศึกษาขั้นพื้นฐาน ปี พ.ศ. ๒๕๖๖

เรียน ผู้อำนวยการสำนักงานเขตพื้นที่การศึกษาประถมศึกษาปทุมธานี เขต ๒

เรื่องเดิม

ตามที่ อ.ก.ค.ศ. เขตพื้นที่การศึกษาประถมศึกษาปทุมธานี เขต ๒ ได้แต่งตั้งคณะกรรมการและเจ้าหน้าที่ดำเนินการสอบแข่งขันเพื่อบรรจุและแต่งตั้งบุคคลเข้ารับราชการเป็นข้าราชการครูและบุคลากรทางการศึกษา ตำแหน่งครูผู้ช่วย สังกัดสำนักงานคณะกรรมการการศึกษาขั้นพื้นฐาน ปี พ.ศ. ๒๕๖๖ ประกาศ ณ วันที่ ๒๔ มิ.ย. ๒๕๖๖ นั้น

ข้อเท็จจริง

เนื่องจากมีการเปลี่ยนแปลงกรรมการ เพื่อให้การประกาศแต่งตั้งคณะกรรมการและเจ้าหน้าที่ดำเนินการสอบแข่งขันดังกล่าวเป็นไปตามข้อเท็จจริง เห็นควรแก้ไขประกาศแต่งตั้งคณะกรรมการและเจ้าหน้าที่ดำเนินการสอบแข่งขันฯ รายละเอียดดังประกาศแนบ

ความเห็นของเจ้าหน้าที่ เห็นควรดำเนินการ ดังนี้

๑. ลงนามแก้ไขประกาศแต่งตั้งคณะกรรมการและเจ้าหน้าที่ดำเนินการสอบแข่งขันฯ รายละเอียด ดังประกาศแนบ

๒. ลงนามหนังสือแจ้งโรงเรียน/บุคลากรที่เกี่ยวข้องเข้าร่วมประชุม โดยขออนุญาตใช้บันทึกข้อความนี้เป็นหนังสือแจ้งบุคลากรในสำนักงาน

จึงเรียนมาเพื่อโปรดพิจารณา



(นางสุภาวดี มุตสนา)

นักทรัพยากรบุคคลชำนาญการ ปฏิบัติหน้าที่
ผู้อำนวยการกลุ่มบริหารงานบุคคล
22 มิ.ย. 2566



(นายวุฒิชัย บุญหล้า)

รองผู้อำนวยการสำนักงานเขตพื้นที่การศึกษาประถมศึกษาปทุมธานี เขต ๒

(นางสาวนวลวรรณ เอกรักษา)
นักทรัพยากรบุคคลชำนาญการ

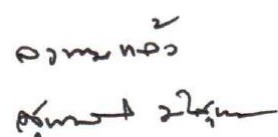

(นางสาวสุภาวดี มิสุนา)
ผู้อำนวยการสำนักงานเขตพื้นที่การศึกษาประถมศึกษาปทุมธานี เขต ๒

๒๒ มิ.ย. ๖๖



ประกาศ อ.ก.ค.ศ. เขตพื้นที่การศึกษาประถมศึกษาปทุมธานี เขต ๒
เรื่อง แก้ไขประกาศแต่งตั้งคณะกรรมการและเจ้าหน้าที่ดำเนินการสอบแข่งขันเพื่อบรรจุและแต่งตั้งบุคคล
เข้ารับราชการเป็นข้าราชการครูและบุคลากรทางการศึกษา ตำแหน่งครูผู้ช่วย
สังกัดสำนักงานคณะกรรมการการศึกษาขั้นพื้นฐาน ปี พ.ศ. ๒๕๖๖

อนุสนธิประกาศ อ.ก.ค.ศ. เขตพื้นที่การศึกษาประถมศึกษาปทุมธานี เขต ๒ ประกาศ ณ วันที่
๒๑ มิถุนายน ๒๕๖๖ เรื่อง แต่งตั้งคณะกรรมการและเจ้าหน้าที่ดำเนินการสอบแข่งขันเพื่อบรรจุและแต่งตั้ง
บุคคลเข้ารับราชการเป็นข้าราชการครูและบุคลากรทางการศึกษา ตำแหน่งครูผู้ช่วย สังกัดสำนักงาน
คณะกรรมการการศึกษาขั้นพื้นฐาน ปี พ.ศ. ๒๕๖๖ นั้น

เนื่องจากมีการเปลี่ยนแปลงกรรมการ เพื่อให้การประกาศแต่งตั้งคณะกรรมการและเจ้าหน้าที่
ดำเนินการสอบแข่งขันดังกล่าวเป็นไปตามข้อเท็จจริง จึงแก้ไขประกาศแต่งตั้งคณะกรรมการและเจ้าหน้าที่
ดำเนินการสอบแข่งขันเพื่อบรรจุและแต่งตั้งบุคคลเข้ารับราชการเป็นข้าราชการครูและบุคลากรทางการศึกษา
ตำแหน่งครูผู้ช่วย สังกัดสำนักงานคณะกรรมการการศึกษาขั้นพื้นฐาน ปี พ.ศ. ๒๕๖๖ เฉพาะคณะกรรมการ
กำกับการสอบ คณะกรรมการฝ่ายประชาสัมพันธ์และบันทึกภาพ และเจ้าหน้าที่พยาบาล นอกนั้นให้เป็นไป
ตามที่ประกาศไว้เดิม ดังนี้

คณะกรรมการกำกับการสอบ ประกอบด้วย

- | | |
|----------------------------------|---|
| ๑. นางสาวอุมพร เกษตรเพิ่มสิน | รองผู้อำนวยการโรงเรียนชุมชนวัดประสาธสิทธิ์ (ศรีพรหมินทร์) |
| ๒. นางสาววิไล พรหมดี | ครู โรงเรียนชุมชนวัดหนองปลาหมอ |
| ๓. นางสิริมา ม่วงงาม | ครู โรงเรียนชุมชนวัดหนองปลาหมอ |
| ๔. นางสาวพัชรา ครุฑเครือ | ครู โรงเรียนวัดมาบแค |
| ๕. นางวิภา นกจันทร์ | ครู โรงเรียนวัดมาบแค |
| ๖. นางสาวประนอม ทองดี | ครู โรงเรียนอนุบาลบ้านโป่ง (วัดปลักแรด) |
| ๗. นางสาวสิริรัมย์ มัตสยะวนิชกุล | ครู โรงเรียนวัดโพธิ์บัลลังก์ |
| ๘. นางสาวปัทมา มีชื่อ | ครู โรงเรียนวัดบ้านฆ้องน้อย (โทกทูลาทิพย์ประชาสรรค์) |
| ๙. นางสาวบุผา ทิมอ่อน | ครู โรงเรียนวัดบ้านฆ้องน้อย (โทกทูลาทิพย์ประชาสรรค์) |
| ๑๐. นายเจษฎา ชื่นบุญมา | ครู โรงเรียนวัดโคกหม้อ (ประชาสามัคคี) |
| ๑๑. นางสาวทิพย์วิมล พัวเจริญสิน | ครู โรงเรียนวัดโพธิ์รัตนาราม |
| ๑๒. นางวัชรีย์ ศิวาลัย | ครู โรงเรียนวัดโพธิ์รัตนาราม |
| ๑๓. นางยุพิน ภารนันท์ | ครู โรงเรียนวัดโพธิ์รัตนาราม |
| ๑๔. นางดวงนภา สีโนทก | ครู โรงเรียนวัดจันทาราม (ตั้งตรงจิตร ๕) |
| ๑๕. นางสาวสมกมล ลาภบริสุทธิตักดี | ครู โรงเรียนวัดจันทาราม (ตั้งตรงจิตร ๕) |
| ๑๖. นางสาวเนาวรัตน์ พวงเขียว | ครู โรงเรียนวัดหุบมะก่า |
| ๑๗. นางสาวนพิชา เหมือนจินดา | ครู โรงเรียนวัดหุบมะก่า |
| ๑๘. นางธัญลักษณ์ ไกรกิจธนโรจน์ | ครู โรงเรียนอนุบาลไพฑาราม (ชุมชนวัดบ้านสิงห์) |

๑๙. นางเบญจมาศ...

๑๙. นางเบญจมาศ สุขเจริญ
๒๐. นางปิยะรัตน์ รัตนซ้อน
๒๑. นางกาญจนา ลุนพิลา
๒๒. นางสาวนารีรัตน์ จิตรมันัธรรม
๒๓. นางแสงเดือน จูฑารี
๒๔. นางพัชรี นาคะเวช
๒๕. นางสุพัตรา สร้อยน้ำ
๒๖. นายนพพร เทพอวยพร
๒๗. นางวราภรณ์ เกตตะรังศรี
๒๘. นางสมพิศ ทับทอง
๒๙. นางสาวทัศนีย์ จักรกลัด
๓๐. นางวันดี คชานันท์
๓๑. นางปริยากร ชินเวช
๓๒. นางสาวขวัญจิรา มะลิอ่อน
๓๓. นางดวงตรา วิมาลา
๓๔. นางอัจฉราวดี แจ่มจำรัส
๓๕. นางสาวธิดารัตน์ พิชัยวัฒน์พร
๓๖. นางสาวอุณดา กัญญารัตน์กมล
๓๗. นายจตุรงค์ วงศ์ศิริ
๓๘. นางสาวชนิดา แสงสระคู
๓๙. นายบัณฑิต เสมอดี
๔๐. นางสาวปิยภรณ์ ทำวัดไทร
๔๑. นางสาวพรพิมล ไปรยสุรินทร์
๔๒. นายกิตติพงศ์ เงินราง
๔๓. นายวีระพงศ์ เอ็มโกษา
๔๔. นางสาวชนาภา ผลัดเดชา
๔๕. นางอัจฉริยา แสสลับ
๔๖. นางสาวเรณู ศิริแสงจันทร์
๔๗. นางสาวพัชรินทร์ อโกละตานนท์
๔๘. นางสาวอริศา อัมรส
๔๙. นางสาวจิตรลดา หิรัญรัตน์
๕๐. นางเบญจพร รอดทิวผล
- ครู โรงเรียนอนุบาลโพธาราม (ชุมชนวัดบ้านสิงห์)
ครู โรงเรียนอนุบาลโพธาราม (ชุมชนวัดบ้านสิงห์)
ครู โรงเรียนอนุบาลโพธาราม (ชุมชนวัดบ้านสิงห์)
ครู โรงเรียนวัดท่ามะขาม (ท่ามะขามประชาอุทิศ)
ครู โรงเรียนวัดช่องพราน
ครู โรงเรียนวัดสมณะ (สมถวิทยาคาร)
ครู โรงเรียนวัดสมณะ (สมถวิทยาคาร)
ครู โรงเรียนวัดพระศรีอารย์ (ชั้นธราษฎร์บำรุง)
ครู โรงเรียนวัดพระศรีอารย์ (ชั้นธราษฎร์บำรุง)
ครู โรงเรียนวัดชาวเหนือ (เกยูรนิพนธ์สะอาดราษฎร์รังสรรค์)
ครู โรงเรียนวัดชาวเหนือ (เกยูรนิพนธ์สะอาดราษฎร์รังสรรค์)
ครู โรงเรียนวัดสัมมาราม
ครู โรงเรียนวัดสัมมาราม
ครู โรงเรียนวัดสัมมาราม
ครู โรงเรียนวัดสัมมาราม
ครู โรงเรียนบ้านเนินม่วง (ประชาบำรุง)
ครู โรงเรียนบ้านเนินม่วง (ประชาบำรุง)
ครู โรงเรียนบ้านเนินม่วง (ประชาบำรุง)
ครู โรงเรียนวัดอัมพวนาราม (ดงมะม่วง)
ครู โรงเรียนวัดอัมพวนาราม (ดงมะม่วง)
ครู โรงเรียนวัดหนองหญ้าปล้อง
(วิบูลย์ทัศนีย์สินประสงศ์ราษฎร์อุปถัมภ์)
ครู โรงเรียนวัดพระศรีอารย์ (ชั้นธราษฎร์บำรุง)
ครู โรงเรียนวัดช่องพราน
ครู โรงเรียนวัดช่องพราน
ครู โรงเรียนอนุบาลดำเนินสะดวก
(วัดโคกบำรุงราษฎร์ รตนลาโภประชาสรรค์)
ครู โรงเรียนอนุบาลดำเนินสะดวก
(วัดโคกบำรุงราษฎร์ รตนลาโภประชาสรรค์)
ครู โรงเรียนอนุบาลดำเนินสะดวก
(วัดโคกบำรุงราษฎร์ รตนลาโภประชาสรรค์)
ครู โรงเรียนอนุบาลดำเนินสะดวก
(วัดโคกบำรุงราษฎร์ รตนลาโภประชาสรรค์)
ครู โรงเรียนวัดเวฬุวนาราม (เลี่ยมชนะปริยาประชาสรรค์)
ครู โรงเรียนวัดชาวเหนือ (เกยูรนิพนธ์สะอาดราษฎร์รังสรรค์)
ครู โรงเรียนวัดชาวเหนือ (เกยูรนิพนธ์สะอาดราษฎร์รังสรรค์)
ครู โรงเรียนวัดชาวเหนือ (เกยูรนิพนธ์สะอาดราษฎร์รังสรรค์)

๕๑. นายทวนฤทธิ ทองกันยา	ครู โรงเรียนบ้านหนองตาพูด (สำนักงานสลากกินแบ่งสงเคราะห์ ๒๒๐)
๕๒. นายวรมิตร สุภาพ	ครู โรงเรียนบ้านหนองตาพูด (สำนักงานสลากกินแบ่งสงเคราะห์ ๒๒๐)
๕๓. นางสาววิศรา สิมภัยลี	ครู โรงเรียนบ้านหนองตาพูด (สำนักงานสลากกินแบ่งสงเคราะห์ ๒๒๐)
๕๔. นางสาวดาลัทธิ การสมสิษฐ์	ครู โรงเรียนวัดมาบแค
๕๕. นางสาวสาวิตรี ทับเนร	ครู โรงเรียนวัดมาบแค
๕๖. นางสาวนฤมล ง่วนกิม	ครู โรงเรียนวัดมาบแค
๕๗. นางสาวลักษณารีย์ วงศ์ศิลป์	ครู โรงเรียนชุมชนวัดใหญ่โพหัก
๕๘. นายธีรศักดิ์ ทองดี	ครู โรงเรียนวัดสามัคคีธรรม
๕๙. นางสาวจันทนา ไตรรงค์วิจิตร	นักวิชาการศึกษาชำนาญการ ปฏิบัติหน้าที่ผู้อำนวยการกลุ่มส่งเสริมการจัดการศึกษา
๖๐. นางสาวกาญจนา วิสูตรสกุลศักดิ์	นักวิชาการศึกษาชำนาญการ

มีหน้าที่

๑. ตรวจสอบความเรียบร้อยของห้องสอบที่ต้องรับผิดชอบ
๒. รับข้อสอบและกระดาษคำตอบ พร้อมบัญชีรายชื่อผู้เข้าสอบจากคณะกรรมการกลางประจำสนามสอบ ในการรับข้อสอบและกระดาษคำตอบให้ปฏิบัติ ดังนี้
 - ๒.๑ ตรวจสอบรหัสวิชาให้ตรงกับตารางสอบ
 - ๒.๒ ตรวจสอบสภาพของบรรจุข้อสอบ ในกรณีเห็นว่าข้อสอบอยู่ในสภาพผิดปกติไม่ควรรับจนกว่าประธานคณะกรรมการกลางประจำสนามสอบจะลงลายมือชื่อรับผิดชอบ
 - ๒.๓ ลงลายมือชื่อรับข้อสอบและกระดาษคำตอบแล้ว ให้นำไปห้องสอบโดยพลัน
 - ๒.๔ ตรวจสอบว่าผู้เข้าสอบเป็นบุคคลเดียวกันกับผู้สมัครสอบ โดยดูรูปถ่ายจากบัตรประจำตัวผู้สอบ และบัตรประจำตัวประชาชน/บัตรประจำตัวเจ้าหน้าที่ของรัฐ หรือลายนิ้วมือ
 - ๒.๕ ให้ตัวแทนผู้เข้าสอบ จำนวน ๒ คน มาตรวจสอบสภาพของบรรจุข้อสอบและลงลายมือชื่อกำกับก่อนเปิดซองข้อสอบ
 - ๒.๖ เปิดซองบรรจุข้อสอบ
 - ๒.๗ ให้ผู้เข้าสอบทุกคนลงลายมือชื่อ และพิมพ์ลายนิ้วหัวแม่มือด้านขวาในบัญชีลงลายมือชื่อผู้เข้าสอบ
 - ๒.๘ ให้ผู้กำกับสอบทุกคนในแต่ละห้องสอบ ลงนามในกระดาษคำตอบทุกแผ่น โดยไม่กระทบต่อการตรวจกระดาษคำตอบ
 - ๒.๙ สอดส่อง กำกับและดูแลผู้เข้าสอบให้ปฏิบัติตามระเบียบกระทรวงศึกษาธิการว่าด้วยการปฏิบัติของผู้เข้าสอบ พ.ศ.๒๕๔๘ และที่แก้ไขเพิ่มเติม (ฉบับที่ ๒) พ.ศ.๒๕๕๕
 - ๒.๑๐ หากข้อสอบมีความไม่ชัดเจนทำให้เกิดข้อสงสัยแก่ผู้เข้าสอบ กรรมการกำกับการสอบต้องรีบแจ้งกรรมการกลางประจำสนามสอบ เพื่อพิจารณาดำเนินการแก้ไขปัญหาทันที
 - ๒.๑๑ ปฏิบัติตามระเบียบกระทรวงศึกษาธิการว่าด้วยการปฏิบัติของผู้กำกับการสอบ พ.ศ.๒๕๔๘

๒.๑๒ ตรวจสอบการลงรหัสวิชา เลขประจำตัวสอบของผู้เข้าสอบทุกคนเก็บกระดาษคำตอบ

๒.๑๓ เก็บกระดาษคำตอบและข้อสอบกลับคืน โดยตรวจนับให้ครบถ้วน

๒.๑๔ นำส่งข้อสอบและกระดาษคำตอบมอบให้กรรมการกลางพร้อมลงชื่อในบัญชีกำกับ และให้กรรมการกลางตรวจนับจำนวนข้อสอบและจำนวนกระดาษคำตอบให้ครบถ้วนและถูกต้องตามที่ระบุ รายละเอียดไว้หน้าของข้อสอบและของกระดาษคำตอบ

๒.๑๕ ตรวจสอบและป้องกันมิให้ผู้เข้าสอบนำเครื่องมืออิเล็กทรอนิกส์ทุกชนิด เช่น โทรศัพท์เคลื่อนที่ (มือถือ) วิทยุติดตามตัว วิทยุสื่อสาร นาฬิกา เป็นต้น รวมทั้งตำรา หนังสือ บันทึกข้อความ เอกสารหรือกระดาษสิ่งพิมพ์อื่นใด หรือวัสดุอุปกรณ์อื่น เช่น กระเป๋าสะพาย เครื่องคำนวณ อุปกรณ์ที่ใช้ในการคำนวณได้ เครื่องบันทึกภาพ เครื่องบันทึกเสียง เข้าห้องสอบโดยเด็ดขาด

๒.๑๖ ควบคุม กำกับและดูแลมิให้ผู้เข้าสอบกระทำการทุจริตในการสอบ ในกรณีที่พบผู้เข้าสอบทุจริต ให้ดำเนินการ ดังนี้

๑) เชิญผู้เข้าสอบที่ทำการทุจริตออกจากห้องสอบ

๒) จัดทำบันทึกการทุจริตพร้อมแนบหลักฐานการทุจริต (ถ้ามี) แล้วให้ผู้เข้าสอบที่ทำการทุจริตลงลายมือชื่อรับทราบ ในกรณีที่ผู้ทุจริตไม่ยอมลงลายมือชื่อรับทราบ ให้ผู้กำกับการสอบบันทึกต่อท้ายไว้เป็นหลักฐาน

๓) รายงานคณะกรรมการกลางประจำสนามสอบ หลังเสร็จสิ้นการสอบวิชานั้น ๆ

๒.๑๗ ปฏิบัติหน้าที่อื่น ๆ เพื่อให้การดำเนินการสอบแข่งขันเป็นไปด้วยความเรียบร้อย

๓. ปฏิบัติหน้าที่ในวันที่ ๒๔ - ๒๕ มิถุนายน ๒๕๖๖ ตั้งแต่เวลา ๐๗.๐๐ น. เป็นต้นไป

คณะกรรมการฝ่ายประชาสัมพันธ์และบันทึกภาพ ประกอบด้วย

- | | | |
|-------------------------------|---|---------------------|
| ๑. นางเสริมสุข จ้อยทองมูล | ครู โรงเรียนโพธาวัฒนาเสนี | ประธานกรรมการ |
| ๒. นางสาวนิสาชล โปรายสุรินทร์ | ครู โรงเรียนโพธาวัฒนาเสนี | กรรมการ |
| ๓. นายวัชรินทร์ อินสระ | ครู โรงเรียนวัดไผ่สามเกาะ (ปัญญาประชาสามัคคี) | กรรมการ |
| ๔. นายสุรียา แก้วปานกัน | ครู โรงเรียนวัดช่องพราน | กรรมการ |
| ๕. นางสาวอนัญญา เหลลาโชติ | นักคอมพิวเตอร์ | กรรมการ |
| ๖. นางสาวกัณต์มณีนัส ไชยหล่อ | นักประชาสัมพันธ์ปฏิบัติการ | กรรมการ |
| ๗. นางลลิตา สาลีวัฒนผล | นักวิชาการศึกษาชำนาญการ | กรรมการและเลขานุการ |
- ปฏิบัติหน้าที่ผู้อำนวยการกลุ่มอำนาจการ

มีหน้าที่

๑. ประชาสัมพันธ์ และบันทึกภาพผู้เข้าสอบแข่งขันทุกราย ก่อนการเข้าห้องสอบ ณ จุดตรวจประจำอาคารสอบแข่งขัน

๒. ควบคุมเวลาในการสอบแข่งขัน โดยให้สัญญาณตามที่กำหนด

๓. ปฏิบัติงานอื่นที่เกี่ยวข้องหรือได้รับมอบหมาย

๔. ปฏิบัติหน้าที่ในวันที่ ๒๔ - ๒๕ มิถุนายน ๒๕๖๖ ตั้งแต่เวลา ๐๗.๐๐ น. เป็นต้นไป

เจ้าหน้าที่พยาบาล ประกอบด้วย

- นางสาวกรกานต์ คงคาน้อย ครู โรงเรียนโพธาวัฒนาเสนี
- นางสาวกัญญาภัค บุญอัฐ พยาบาลวิชาชีพชำนาญการ
- นางสาวพรชิตา บำน้อย นักวิชาการสาธารณสุขปฏิบัติการ

มีหน้าที่...

มีหน้าที่

๑. ปฐมพยาบาลเบื้องต้น
๒. ประสานหน่วยงานที่เกี่ยวข้องกรณีมีเหตุฉุกเฉิน เร่งด่วน
๓. ปฏิบัติหน้าที่ในวันที่ ๒๔ - ๒๕ มิถุนายน ๒๕๖๖ ตั้งแต่เวลา ๐๗.๐๐ น. เป็นต้นไป

ทั้งนี้ ให้คณะกรรมการที่ได้รับการแต่งตั้งปฏิบัติหน้าที่ด้วยความรับผิดชอบ รอบคอบ และเกิดผลดีต่อทางราชการโดยส่วนรวม

ประกาศ ณ วันที่ ๒๒ มิถุนายน พ.ศ. ๒๕๖๖



(นางสาวสุภาวดี มีสุณา)

ผู้อำนวยการสำนักงานเขตพื้นที่การศึกษาประถมศึกษาปทุมธานี เขต ๒
อนุกรรมการและเลขานุการ อ.ก.ค.ศ. เขตพื้นที่การศึกษาประถมศึกษาปทุมธานี เขต ๒
ปฏิบัติหน้าที่แทน ประธาน อ.ก.ค.ศ. เขตพื้นที่การศึกษาประถมศึกษาปทุมธานี เขต ๒

ด่วนที่สุด

ที่ ศธ ๐๔๑๒๘/๒๔๐๕



สำนักงานเขตพื้นที่การศึกษาประถมศึกษาปทุมธานี เขต ๒
ตำบลบ้านเลือก อำเภอโพธาราม จังหวัดราชบุรี ๗๐๑๒๐

๒๒ มิถุนายน ๒๕๖๖

เรื่อง แก้ไขประกาศแต่งตั้งคณะกรรมการและเจ้าหน้าที่ดำเนินการสอบแข่งขันเพื่อบรรจุและแต่งตั้งบุคคลเข้ารับราชการเป็นข้าราชการครูและบุคลากรทางการศึกษา ตำแหน่งครูผู้ช่วย สังกัดสำนักงานคณะกรรมการการศึกษาขั้นพื้นฐาน ปี พ.ศ. ๒๕๖๖

เรียน ผู้อำนวยการโรงเรียนโพธารวนาสนี

อ้างถึง ประกาศ อ.ก.ค.ศ. เขตพื้นที่การศึกษาประถมศึกษาปทุมธานี เขต ๒ ประกาศ ณ วันที่ ๒๑ มิถุนายน พ.ศ. ๒๕๖๖

สิ่งที่ส่งมาด้วย ประกาศ อ.ก.ค.ศ. เขตพื้นที่การศึกษาประถมศึกษาปทุมธานี เขต ๒ จำนวน ๑ ชุด
ประกาศ ณ วันที่ ๒๒ มิถุนายน พ.ศ. ๒๕๖๖

ตามประกาศที่อ้างถึง อ.ก.ค.ศ. เขตพื้นที่การศึกษาประถมศึกษาปทุมธานี เขต ๒ ได้แต่งตั้งท่านและบุคลากรในสังกัดเป็นคณะกรรมการดำเนินการสอบแข่งขันเพื่อบรรจุและแต่งตั้งบุคคลเข้ารับราชการเป็นข้าราชการครูและบุคลากรทางการศึกษา ตำแหน่งครูผู้ช่วย สังกัดสำนักงานคณะกรรมการการศึกษาขั้นพื้นฐาน ปี พ.ศ. ๒๕๖๖ นั้น

เนื่องจากการเปลี่ยนแปลงกรรมการ เพื่อให้การประกาศแต่งตั้งคณะกรรมการและเจ้าหน้าที่ดำเนินการสอบแข่งขันดังกล่าวเป็นไปตามข้อเท็จจริง จึงขอส่งประกาศแก้ไขประกาศแต่งตั้งคณะกรรมการและเจ้าหน้าที่ดำเนินการสอบแข่งขันฯ รายละเอียดดังสิ่งที่ส่งมาพร้อมหนังสือนี้

จึงเรียนมาเพื่อทราบ

ขอแสดงความนับถือ

(นางสาวสุภาวดี มิสนา)

ผู้อำนวยการสำนักงานเขตพื้นที่การศึกษาประถมศึกษาปทุมธานี เขต ๒

กลุ่มบริหารงานบุคคล

โทรศัพท์ ๐-๓๒๒๓-๑๐๗๑ ต่อ ๓

โทรสาร ๐-๓๒๒๓-๒๒๑๑

ด่วนที่สุด

ที่ ศธ ๐๔๑๒๘/ว ๒๔๐๖



สำนักงานเขตพื้นที่การศึกษาประถมศึกษาปทุมธานี เขต ๒
ตำบลบ้านเลือก อำเภอโพธาราม จังหวัดราชบุรี ๗๐๑๒๐

๒๒ มิถุนายน ๒๕๖๖

เรื่อง แก้ไขประกาศแต่งตั้งคณะกรรมการและเจ้าหน้าที่ดำเนินการสอบแข่งขันเพื่อบรรจุและแต่งตั้งบุคคลเข้ารับราชการเป็นข้าราชการครูและบุคลากรทางการศึกษา ตำแหน่งครูผู้ช่วย สังกัดสำนักงานคณะกรรมการการศึกษาขั้นพื้นฐาน ปี พ.ศ. ๒๕๖๖

เรียน ผู้อำนวยการโรงเรียนที่เกี่ยวข้อง

อ้างถึง ประกาศ อ.ก.ค.ศ. เขตพื้นที่การศึกษาประถมศึกษาปทุมธานี เขต ๒ ประกาศ ณ วันที่ ๒๑ มิถุนายน พ.ศ. ๒๕๖๖

สิ่งที่ส่งมาด้วย ประกาศ อ.ก.ค.ศ. เขตพื้นที่การศึกษาประถมศึกษาปทุมธานี เขต ๒ จำนวน ๑ ชุด
ประกาศ ณ วันที่ ๒๒ มิถุนายน พ.ศ. ๒๕๖๖

ตามประกาศที่อ้างถึง อ.ก.ค.ศ. เขตพื้นที่การศึกษาประถมศึกษาปทุมธานี เขต ๒ ได้แต่งตั้งบุคลากรในสังกัดเป็นคณะกรรมการดำเนินการสอบแข่งขันเพื่อบรรจุและแต่งตั้งบุคคลเข้ารับราชการเป็นข้าราชการครูและบุคลากรทางการศึกษา ตำแหน่งครูผู้ช่วย สังกัดสำนักงานคณะกรรมการการศึกษาขั้นพื้นฐาน ปี พ.ศ. ๒๕๖๖ นั้น

เนื่องจากมีการเปลี่ยนแปลงกรรมการ เพื่อให้การประกาศแต่งตั้งคณะกรรมการและเจ้าหน้าที่ดำเนินการสอบแข่งขันดังกล่าวเป็นไปตามข้อเท็จจริง จึงขอส่งประกาศแก้ไขประกาศแต่งตั้งคณะกรรมการและเจ้าหน้าที่ดำเนินการสอบแข่งขันฯ รายละเอียดดังสิ่งที่ส่งมาพร้อมหนังสือนี้

จึงเรียนมาเพื่อทราบ

ขอแสดงความนับถือ

(นางสาวสุภาวดี มีสุณา)

ผู้อำนวยการสำนักงานเขตพื้นที่การศึกษาประถมศึกษาปทุมธานี เขต ๒

กลุ่มบริหารงานบุคคล

โทรศัพท์ ๐-๓๒๒๓-๑๐๗๑ ต่อ ๓

โทรสาร ๐-๓๒๒๓-๒๒๑๑

โครงการ เสริมสร้างคุณธรรม จริยธรรม และธรรมาภิบาล ในสำนักงานเขตพื้นที่การศึกษา
(เขตสุจริต)

หน่วยงาน (กลุ่ม) อำนวยการ

สำนักงานเขตพื้นที่การศึกษาประถมศึกษาสุราษฎร์ธานี เขต ๒

ความเกี่ยวข้อง (หลัก/สนับสนุน) กับเป้าหมายแผนย่อย

ผู้รับผิดชอบโครงการ นางละลิตา สาลีวัฒนผล , นางพนัณษิตา กนกพงษ์เสถียร

ผู้ประสานงานหลัก นางละลิตา สาลีวัฒนผล

โทรศัพท์/โทรสาร ๐๙๘ - ๒๖๔๖๒๖๕ E-mail : lalida1972@gmail.com

ระยะเวลาดำเนินการ ตุลาคม ๒๕๖๕ - กันยายน ๒๕๖๖

(✓) นโยบาย สพ.ปร.๒ กลยุทธ์ที่ ๔ ตัวชี้วัดที่ ๔

(✓) นโยบาย สพฐ. กลยุทธ์ที่ ๔ ตัวชี้วัดที่ ๔

ส่วนที่ ๑ ความเชื่อมโยง/ความสอดคล้องกับแผนแม่บทภายใต้ยุทธศาสตร์ชาติ : M๑

(หลัก) ยุทธศาสตร์ชาติ (Z) ด้าน* การปรับสมดุลและพัฒนาระบบบริหารจัดการภาครัฐ

(๑) เป้าหมาย ภาครัฐมีความโปร่งใสปลอดการทุจริตและประพฤติมิชอบ

(๒) ประเด็น ภาครัฐมีความโปร่งใส ปลอดการทุจริตและประพฤติมิชอบ ทุกภาคส่วนร่วมกันต่อต้านการทุจริต

(หลัก) แผนแม่บทภายใต้ยุทธศาสตร์ชาติ (Y) ประเด็น (๒๑)* การต่อต้านการทุจริตและประพฤติมิชอบ

(๑) เป้าหมายระดับประเด็น (Y๒) ประเทศไทยปลอดการทุจริตและประพฤติมิชอบ

(๒) แผนย่อยของแผนแม่บทฯ การป้องกันการทุจริตและประพฤติมิชอบ

เป้าหมายแผนแม่บทย่อย (Y๑) ประชาชนมีวัฒนธรรม และพฤติกรรมซื่อสัตย์สุจริต

ความสอดคล้องห่วงโซ่คุณค่า (Value Chains) ของเป้าหมายแผนย่อย

หมายเหตุ โครงการหนึ่งโครงการ จำเป็นต้องมี ปัจจัยที่เป็นหลักหนึ่งปัจจัย

(หลัก) ชื่อองค์ประกอบ : พัฒนาการบริหารงานภาครัฐ

ชื่อปัจจัย : ระบบการประเมินการปฏิบัติราชการ/ITA ที่ทำให้เกิดความเข้าใจ และเข้าถึงได้ง่าย เข้ากับวัฒนธรรมองค์กร

ส่วนที่ ๒ สรุปเนื้อหาสำคัญของโครงการ (X) : M๒ - M๓

๑) หลักการและเหตุผล

แผนแม่บทภายใต้ยุทธศาสตร์ชาติ ประเด็น ภาครัฐมีความโปร่งใส ปลอดการทุจริตและประพฤติมิชอบ ทุกภาคส่วนร่วมกันต่อต้านการทุจริต ส่งเสริมการพัฒนานวัตกรรมในการต่อต้านการทุจริตในหน่วยงานภาครัฐ ที่เหมาะสมกับบริบท สภาพปัญหา และพลวัตการทุจริตของแต่ละหน่วยงาน มีการบริหารจัดการตามหลักธรรมาภิบาล และหลักปรัชญาของเศรษฐกิจพอเพียงในทุกระดับ โดยเฉพาะการสร้างวัฒนธรรมแยกแยะประโยชน์ส่วนบุคคลและประโยชน์ส่วนรวมของบุคลากรภาครัฐให้เกิดขึ้น รวมทั้งสร้างจิตสำนึกและค่านิยมให้ทุกภาคส่วนตื่นตัว ละอายต่อการทุจริตประพฤติมิชอบทุกรูปแบบ มีส่วนร่วมต่อต้านการทุจริต และมีปัจจัยความสำเร็จในการบรรลุวัตถุประสงค์ คือ ทุกภาคส่วนร่วมส่งเสริมการกล่อมเกลாத่างสังคมและส่งเสริมการเรียนรู้ในทุกช่วงวัย

รวมถึงพนักงานกำลังและความร่วมมือทุกภาคส่วนในการเปลี่ยนสภาพแวดล้อมที่นำไปสู่สังคมที่มีค่านิยมร่วมด้านทุจริต สร้างนวัตกรรมในการต่อต้านการทุจริต มีกลไกป้องกันการทุจริตและระบบบริหารจัดการ ตามหลักธรรมาภิบาล มีกระบวนการทำงาน ด้านป้องกันการทุจริตเปลี่ยนแปลงสู่การทำงานเชิงรุก สามารถป้องกันการทุจริตได้อย่างเท่าทัน และมีประสิทธิภาพ

สำนักงานเขตพื้นที่การศึกษาประถมศึกษาราชบุรี เขต ๒ จึงจัดทำโครงการเสริมสร้างคุณธรรม จริยธรรม และธรรมาภิบาลในสำนักงานเขตพื้นที่การศึกษา (เขตสุจริต) เพื่อเพิ่มศักยภาพการดำเนินงาน สร้างจิตสำนึก และปลูกฝังความซื่อสัตย์สุจริต สร้างกลไกป้องกันการทุจริต และเสริมสร้างประสิทธิภาพในการปราบปรามการทุจริต

๒) วัตถุประสงค์

๑. เพื่อพัฒนาผู้บริหารการศึกษา บุคลากรทางการศึกษาและลูกจ้าง สำนักงานเขตพื้นที่การศึกษาประถมศึกษาราชบุรี เขต ๒ ด้านคุณธรรม จริยธรรม และธรรมาภิบาล

๒. เพื่อส่งเสริมให้ผู้บริหารการศึกษา บุคลากรทางการศึกษาและลูกจ้าง สำนักงานเขตพื้นที่การศึกษาประถมศึกษาราชบุรี เขต ๒ นำความรู้เกี่ยวกับคุณธรรม จริยธรรม และธรรมาภิบาล ไปประยุกต์ใช้ในการปฏิบัติงาน และปฏิบัติตน

๓. เพื่อยกระดับผลการประเมินคุณธรรมและความโปร่งใสในการดำเนินงานของหน่วยงานภาครัฐ (ITA)

๓) เป้าหมาย

● เป้าหมายเชิงผลผลิต (Output)

๑. สำนักงานเขตพื้นที่การศึกษาประถมศึกษาราชบุรี เขต ๒ มีมาตรการดำเนินงาน มีการเสริมสร้างคุณธรรม จริยธรรม และธรรมาภิบาล

๒. ร้อยละ ๙๐ ของผู้บริหารการศึกษา บุคลากรทางการศึกษาและลูกจ้าง สำนักงานเขตพื้นที่การศึกษาประถมศึกษาราชบุรี เขต ๒ ได้พัฒนาคุณธรรม จริยธรรม และธรรมาภิบาล

๓. ร้อยละ ๙๐ ของผู้บริหารการศึกษา บุคลากรทางการศึกษาและลูกจ้าง สำนักงานเขตพื้นที่การศึกษาประถมศึกษาราชบุรี เขต ๒ นำความรู้เกี่ยวกับคุณธรรม จริยธรรม และธรรมาภิบาล ไปประยุกต์ใช้ในการปฏิบัติตน และปฏิบัติงาน

● เป้าหมายเชิงผลลัพธ์ (Outcome)

ผู้บริหารการศึกษา บุคลากรทางการศึกษาและลูกจ้าง สำนักงานเขตพื้นที่การศึกษาประถมศึกษาราชบุรี เขต ๒ มีการดำเนินงานด้านการเสริมสร้างคุณธรรม จริยธรรม และธรรมาภิบาล และมีการดำเนินงานด้านป้องกันการทุจริตที่มีความเข้มแข็ง มีประสิทธิภาพ ตลอดจนเสริมสร้างการปฏิบัติงานให้มีธรรมาภิบาลมากขึ้น

ผลสัมฤทธิ์ของโครงการต่อการปิดช่องว่างของเป้าหมาย (project's contribution to target gap)**

ผู้บริหารการศึกษา บุคลากรทางการศึกษาและลูกจ้าง สำนักงานเขตพื้นที่การศึกษาประถมศึกษาราชบุรี เขต ๒ มีพฤติกรรมการทำงาน หรือแบบแผนในการปฏิบัติงานให้มีความใสสะอาด โดยการปฏิบัติหน้าที่ราชการอย่างเปิดเผย โปร่งใส ถูกต้อง เป็นธรรม ไม่คดโกง รู้จักแยกแยะเรื่องส่วนตัวออกจากหน้าที่การงาน ตลอดจนการสร้างจิตสำนึกและค่านิยมในการต่อต้านการทุจริต

กลุ่มเป้าหมาย/ผู้ที่ได้รับผลประโยชน์

ผู้บริหารการศึกษา บุคลากรทางการศึกษา และลูกจ้างสำนักงานเขตพื้นที่การศึกษาประถมศึกษา
ราชบุรี เขต ๒ จำนวน ๖๖ คน

ส่วนที่ ๓ กิจกรรมและงบประมาณ

: M๔ - M๔

๓.๑ กิจกรรมและการดำเนินงาน

กิจกรรม	แผนการใช้จ่ายงบประมาณ				รวม
	ไตรมาสที่ ๑/๒๕๖๖	ไตรมาสที่ ๒/๒๕๖๖	ไตรมาสที่ ๓/๒๕๖๖	ไตรมาสที่ ๔/๒๕๖๖	
<p>กิจกรรมที่ ๑ การประกาศเจตนารมณ์/กำหนดนโยบาย</p> <ul style="list-style-type: none"> - ประกาศเจตจำนงการบริหารงานด้วยความซื่อสัตย์สุจริต - ประกาศเจตนารมณ์นโยบาย (No Gift Policy) - การประกาศนโยบายคุณธรรมและความโปร่งใสในการดำเนินงาน - การติดตามแนวทางการปฏิบัติเกี่ยวกับการให้และรับของขวัญ เพื่อให้บุคลากรถือปฏิบัติให้เป็นไปตามนโยบายของรัฐบาล และนโยบายของกระทรวงศึกษาธิการ <p>ในการส่งเสริมการต่อต้านการทุจริต</p>	-	-	-	-	-
<p>กิจกรรมที่ ๒ เสริมสร้างสมรรถนะบุคลากรสำนักงานเขตพื้นที่การศึกษา ในการต่อต้านการทุจริตและปลูกจิตสำนึกสู่การเป็นข้าราชการที่ดี</p> <ul style="list-style-type: none"> - จัดกิจกรรมอบรมเชิงปฏิบัติการให้ความรู้แนวทางการปฏิบัติการเป็นข้าราชการที่ดี เสริมสร้างการป้องกันและปราบปรามการทุจริต - กิจกรรมรณรงค์ ปลูกจิตสำนึก/สร้างวัฒนธรรมให้เจ้าหน้าที่ในการปฏิเสธการรับของขวัญและของกำนัลทุกชนิดจากการปฏิบัติหน้าที่ - พัฒนาระดับการทำงานสอดคล้องกับการประเมินคุณธรรมและเสริมสร้างการป้องกันและปราบปรามการทุจริต - จัดจ้างตกแต่งสถานที่เชิงสัญลักษณ์การเสริมสร้างคุณธรรม จริยธรรมและธรรมาภิบาล (จุดเช็คอิน) 	-	-	๔๑,๘๐๐	-	๔๑,๘๐๐

กิจกรรม	แผนการใช้จ่ายงบประมาณ				รวม
	ไตรมาสที่ ๑/๒๕๖๖	ไตรมาสที่ ๒/๒๕๖๖	ไตรมาสที่ ๓/๒๕๖๖	ไตรมาสที่ ๔/๒๕๖๖	
กิจกรรมที่ ๓ การเสริมสร้างคุณธรรมและ จริยธรรมในการปฏิบัติงานเพื่อต่อต้านการทุจริต - กิจกรรมทำความดีเพื่อสาธารณะ แบ่งปัน ลด ความเห็นแก่ตัว โดยยึดหลักพอเพียง มีวินัย สุจริต จิตสาธารณะ - กิจกรรมเสริมสร้างวัฒนธรรมองค์กร ส่งเสริม การทำความดี เสริมสร้างคุณธรรม จริยธรรม ปลูกฝังความคิด	-	-	-	-	-
กิจกรรมที่ ๔ พัฒนาและยกระดับการทำงานให้ สอดคล้องกับการประเมินคุณธรรมและความ โปร่งใสในการดำเนินงานของหน่วยงานภาครัฐ (ITA) - กิจกรรมประชุมชี้แจงให้ปฏิบัติตามแนวทางการ ประเมินคุณธรรมและความโปร่งใส - ประชุมวิเคราะห์ความเสี่ยง - การจัดทำมาตรการเผยแพร่ข้อมูลต่อสาธารณะ - การจัดทำมาตรการให้ผู้มีส่วนได้ส่วนเสียมีส่วนร่วม	-	-	-	-	-
กิจกรรมที่ ๕ การจัดทำแผนปฏิบัติการป้องกัน การทุจริต ของสำนักงานเขตพื้นที่การศึกษา ประจำปีงบประมาณ พ.ศ.๒๕๖๖	-	-	-	-	-
รวม	-	-	๔๑,๘๐๐	-	๔๑,๘๐๐

๓.๒ งบประมาณ จำนวน ๔๑,๘๐๐ บาท

แหล่งงบประมาณ () งบบริหารสำนักงาน บาท (/) งบจัดตรงจาก สพฐ. ๔๑,๘๐๐ บาท
() งบหน่วยงานอื่น (ระบุ) เพื่อเป็นค่าใช้จ่าย ดังนี้

รายการ/กิจกรรม/ค่าชี้แจงในการใช้งบประมาณ	งบประมาณจำแนกตามหมวดรายจ่าย			
	ค่าตอบแทน	ค่าใช้สอย	ค่าวัสดุ	รวม
กิจกรรมที่ ๑ การประกาศเจตนารมณ์/กำหนดนโยบาย - ประกาศเจตจำนงการบริหารงานด้วยความซื่อสัตย์สุจริต - ประกาศนโยบายไม่รับของขวัญ (No Gift Policy) - การประกาศนโยบายคุณธรรมและความโปร่งใสในการดำเนินงาน - การติดตามแนวทางการปฏิบัติเกี่ยวกับการให้และรับของขวัญ เพื่อให้บุคลากรถือปฏิบัติให้เป็นไปตามนโยบายของรัฐบาล และนโยบายของกระทรวงศึกษาธิการ ในการส่งเสริมการต่อต้านการทุจริต	-	-	-	-
กิจกรรมที่ ๒ เสริมสร้างสมรรถนะบุคลากร สำนักงานเขตพื้นที่การศึกษา ในการต่อต้านการทุจริตและปลูกจิตสำนึกสู่การเป็นข้าราชการที่ดี - การอบรมให้ความรู้แนวทางการปฏิบัติการเป็นข้าราชการที่ดี เสริมสร้างการป้องกันและปราบปรามการทุจริต ได้แก่ ผู้บริหารการศึกษา บุคลากรทางการศึกษา และลูกจ้างสำนักงานเขตพื้นที่การศึกษาประถมศึกษาราชบุรี เขต ๒ จำนวน ๖๖ คน - ค่าวิทยากร ๑ คน จำนวน ๓ ชม. ๆ ละ ๑,๒๐๐ บาท ๓,๖๐๐ - ค่าวิทยากร ๒ คน จำนวน ๑.๕ ชม. ๆ ละ ๖๐๐ บาท ๑,๘๐๐ รวมเป็นจำนวนเงิน - ค่าอาหารว่างและเครื่องดื่ม จำนวน ๖๖ คน ๆ ละ ๓๐ บาท จำนวน ๒ มื้อ รวมเป็นเงิน ๓,๙๖๐ - ค่าอาหารกลางวัน จำนวน ๖๖ คน ๆ ละ ๑๒๐ บาท ๗,๙๒๐ รวมเป็นเงิน - ค่าวัสดุอื่น ๆ ๑๖,๕๒๐ ๑๖,๕๒๐ - ค่าป้ายไวนิล ๑,๐๐๐ ๑,๐๐๐ - ค่าจ้างถ่ายเอกสาร ๔,๐๐๐ ๔,๐๐๐ - ค่าพาหนะ ๓,๐๐๐ ๓,๐๐๐	๓,๖๐๐ ๑,๘๐๐	๓,๙๖๐	๑๖,๕๒๐	๓,๖๐๐ ๑,๘๐๐ ๓,๙๖๐ ๗,๙๒๐ ๑๖,๕๒๐ ๑,๐๐๐ ๔,๐๐๐ ๓,๐๐๐

รายการ/กิจกรรม/ค่าชี้แจงในการใช้งบประมาณ	งบประมาณจำแนกตามหมวดรายจ่าย			
	ค่าตอบแทน	ค่าใช้สอย	ค่าวัสดุ	รวม
<ul style="list-style-type: none"> - กิจกรรมรณรงค์ ปลุกจิตสำนึก/สร้างวัฒนธรรมให้เจ้าหน้าที่ในการปฏิเสธการรับของขวัญและของกำนัลทุกชนิดจากการปฏิบัติหน้าที่ - พัฒนายกระดับการทำงานสอดคล้องกับการประเมินคุณธรรมและเสริมสร้างการป้องกันและปราบปรามการทุจริต 				
<p>กิจกรรมที่ ๓ การเสริมสร้างคุณธรรมและจริยธรรมในการปฏิบัติงานเพื่อต่อต้านการทุจริต</p> <ul style="list-style-type: none"> - กิจกรรมทำความดีเพื่อสาธารณะ แบ่งปัน ลดความเห็นแก่ตัว โดยยึดหลักพอเพียง มีวินัย สุจริต จิตสาธารณะ - กิจกรรมเสริมสร้างวัฒนธรรมองค์กร ส่งเสริมการทำความดี เสริมสร้างคุณธรรม จริยธรรม ปลุกฝังความคิด 	-	-	-	-
<p>กิจกรรมที่ ๔ พัฒนาและยกระดับการทำงานให้สอดคล้องกับการประเมินคุณธรรมและความโปร่งใสในการดำเนินงานของหน่วยงานภาครัฐ (ITA)</p> <ul style="list-style-type: none"> - กิจกรรมประชุมชี้แจงให้ปฏิบัติตามแนวทางการประเมินคุณธรรมและความโปร่งใสฯ - ประชุมวิเคราะห์ความเสี่ยง - การจัดทำมาตรการเผยแพร่ข้อมูลต่อสาธารณะ - การจัดทำมาตรการให้ผู้มีส่วนได้ส่วนเสียมีส่วนร่วม 	-	-	-	-
<p>กิจกรรมที่ ๕ การจัดทำแผนปฏิบัติการป้องกันการทุจริตของสำนักงานเขตพื้นที่การศึกษา ประจำปีงบประมาณ พ.ศ.๒๕๖๖</p>	-	-	-	-
รวมทั้งสิ้น	๕,๔๐๐	๑๙,๘๘๐	๑๖,๕๒๐	๔๑,๘๐๐

(ขอถวายทุกรายการ ตามที่จ่ายจริง)

ส่วนที่ ๔ การประเมินผล (ดัชนีชี้วัดความสำเร็จ)

ตัวชี้วัด	ค่าเป้าหมาย
๑. สำนักงานเขตพื้นที่การศึกษาประถมศึกษาราชบุรี เขต ๒ มีการขับเคลื่อนการปฏิบัติงานตามนโยบายคุณธรรมความโปร่งใส	๙๐
๒. ผู้บริหารการศึกษา บุคลากรทางการศึกษาและลูกจ้างสำนักงานเขตพื้นที่การศึกษาประถมศึกษาราชบุรี เขต ๒ มีความรู้ความเข้าใจ แนวทางการดำเนินงานเสริมสร้างคุณธรรม จริยธรรม และธรรมาภิบาล นำความรู้ที่ได้รับไปใช้ในการปฏิบัติหน้าที่ราชการ	๙๐
๓. ผู้บริหารการศึกษา บุคลากรทางการศึกษาและลูกจ้างสำนักงานเขตพื้นที่การศึกษาประถมศึกษาราชบุรี เขต ๒ ได้พัฒนาคุณธรรม จริยธรรม และธรรมาภิบาล	๙๐
๔. ผู้เข้ารับการอบรมเชิงปฏิบัติการผ่านการอบรม	๑๐๐

• ผลที่คาดว่าจะเกิด

๑. ผู้บริหารการศึกษา บุคลากรทางการศึกษาและลูกจ้างสำนักงานเขตพื้นที่การศึกษาประถมศึกษาราชบุรี เขต ๒ มีส่วนร่วมในกระบวนการดำเนินงาน ปฏิบัติตนตามแนวทางการป้องกันและปราบปรามการทุจริต มีความซื่อสัตย์สุจริต รักสามัคคี และปฏิบัติงานได้สอดคล้องกับวัฒนธรรมเขตสุจริต โดยถือว่าเป็นเป้าหมายหนึ่งของการพัฒนาและบริหารจัดการองค์กร

๒. ผู้บริหารการศึกษา บุคลากรทางการศึกษาและลูกจ้างสำนักงานเขตพื้นที่การศึกษาประถมศึกษาราชบุรี เขต ๒ มีความสัมพันธ์ด้านสังคม จิตใจ เป็นแบบอย่างที่ดีให้ผู้อื่นได้ปฏิบัติตามและสร้างจิตสำนึกในการร่วมกันสืบสานการทำความดี มีความเสียสละ ตั้งมั่นในการบำเพ็ญประโยชน์เพื่อส่วนรวมโดยไม่หวังค่าตอบแทน และแสวงหาผลประโยชน์

๓. สำนักงานเขตพื้นที่การศึกษาประถมศึกษาราชบุรี เขต ๒ มีผลการประเมินคุณธรรมและความโปร่งใสในการดำเนินงานของหน่วยงานภาครัฐ (ITA) อยู่ในระดับดีเยี่ยมและมีคะแนนสูงขึ้น

๔. ผู้เข้ารับการอบรมเชิงปฏิบัติการนำความรู้ไปประยุกต์ใช้ได้อย่างมีประสิทธิภาพ

ลงชื่อ.....ผู้รับผิดชอบโครงการ

(นางละลิตา สาสีวัฒนผล)

นักวิชาการศึกษาชำนาญการ

ลงชื่อ.....ผู้เสนอโครงการ

(นางละลิตา สาสีวัฒนผล)

นักวิชาการศึกษาชำนาญการ ปฏิบัติหน้าที่

ผู้อำนวยการกลุ่มอำนวยการ

ลงชื่อ.....ผู้เห็นชอบโครงการ

(นางพนัสนิศา กนกพงษ์เสถียร)

รองผู้อำนวยการสำนักงานเขตพื้นที่การศึกษาประถมศึกษาราชบุรี เขต ๒

ลงชื่อ.....ผู้อนุมัติโครงการ

(นางสาวสุภาวดี มีสุนา)

ผู้อำนวยการสำนักงานเขตพื้นที่การศึกษาประถมศึกษาราชบุรี เขต ๒



บันทึกข้อความ

ส่วนราชการ สำนักงานเขตพื้นที่การศึกษาประถมศึกษาราชบุรี เขต ๒ (กลุ่มอำนวยการ)

ที่ ศธ ๐๔๑๒๘/-

วันที่ ๗ กุมภาพันธ์ ๒๕๖๖

เรื่อง การเข้าแถวเคารพธงชาติ สวดมนต์ไหว้พระ และรับฟังข้อราชการก่อนเริ่มปฏิบัติงาน

เรียน ผู้อำนวยการสำนักงานเขตพื้นที่การศึกษาประถมศึกษาราชบุรี เขต ๒

เรื่องเดิม

ตามที่สำนักงานเขตพื้นที่การศึกษาประถมศึกษาราชบุรี เขต ๒ มีนโยบายในการเตรียมความพร้อมในการปฏิบัติงาน โดยให้มีการเข้าแถวเคารพธงชาติในทุกวันจันทร์สัปดาห์ที่ ๑ และสัปดาห์ที่ ๓ ของเดือน เวลา ๐๘.๒๐ น. เพื่อร่วมกันร้องเพลงชาติ สวดมนต์ไหว้พระ ปฏิบัติตนเพื่อเป็นข้าราชการที่ดี และรับฟังข้อราชการจากผู้บริหาร เพื่อเป็นการปลูกจิตสำนึกของบุคลากร ให้เห็นความสำคัญของสถาบันชาติ ศาสนา พระมหากษัตริย์ แสดงออกถึงการเตรียมความพร้อมในการปฏิบัติหน้าที่ อันเป็นการเพิ่มประสิทธิภาพในการทำงาน เสริมสร้างความรักสามัคคีในองค์กร นั้น

ข้อเท็จจริง

ในการดำเนินการดังกล่าว เป็นนโยบายที่ดีในการสร้างจิตสำนึก และสร้างความตระหนักถึงความรับผิดชอบ และการเตรียมความพร้อมในการปฏิบัติงานแต่ละสัปดาห์ จึงมอบหมายรองผอ.เขต/ผอ.กลุ่ม/หน่วย สำนักงานเขตพื้นที่การศึกษาประถมศึกษาราชบุรี เขต ๒ ปราศรัยหน้าเสาธง (รายละเอียดแนบท้าย)

ข้อเสนอ/พิจารณา

- อนุญาตให้ใช้บันทึกฉบับนี้แจ้งเวียนรองผอ.เขต/ผอ.กลุ่ม/หน่วย ปราศรัยหน้าเสาธง
จึงเรียนมาเพื่อโปรดพิจารณา

(นางสาวณัฐมล ศิริวัตน์)
เจ้าหน้าที่ธุรการ

(นางละลิตา สาสีวัฒนผล)
นักวิชาการศึกษานำศูนย์การ ปฏิบัติหน้าที่
ผู้อำนวยการกลุ่มอำนวยการ

(นายวิชัย บุญหล้า)

ผู้อำนวยการสำนักงานเขตพื้นที่การศึกษาประถมศึกษาราชบุรี เขต ๒

ผู้อำนวยการสำนักงานเขตพื้นที่การศึกษาประถมศึกษาราชบุรี เขต ๒

- อนุญาต
น.พ. ๖๖
(นางสาวสุภาวดี มีสุนา)
๗ ก.พ. ๖๖

การปฏิบัติหน้าที่เชิงรุกชาติและปราศรย์หน้าเสารง

วัน เดือน ปี	ผู้ปฏิบัติหน้าที่	พุดหน้าเสารง
วันจันทร์ที่ ๒๐ กุมภาพันธ์ ๒๕๖๖	กลุ่มส่งเสริมการจัดการศึกษา	นายวุฒิชัย บุญหล้า
วันจันทร์ที่ ๒๐ มีนาคม ๒๕๖๖	กลุ่มนิเทศฯ	ดร.อนุชาต ชินจิตร
วันจันทร์ที่ ๓ เมษายน ๒๕๖๖	กลุ่มบริหารงานบุคคล, กลุ่มพัฒนาครูฯ,	นายศุภกร มรกต
วันจันทร์ที่ ๑๗ เมษายน ๒๕๖๖	กลุ่มอำนวยการ, กลุ่มกฎหมายและคดี	นางสาวญาณิณี สมประดี
วันจันทร์ที่ ๑๕ พฤษภาคม ๒๕๖๖	กลุ่มบริหารงานการเงินและสินทรัพย์	นางสาวสมบุรณ์ สุขทวี
วันจันทร์ที่ ๑๙ มิถุนายน ๒๕๖๖	กลุ่มนโยบายและแผน, กลุ่ม DLICT, หน่วยตรวจสอบภายใน	นางสาวอรัญญา คำชื่น
วันจันทร์ที่ ๓ กรกฎาคม ๒๕๖๖	กลุ่มส่งเสริมการจัดการศึกษา	นางพิมพ์มาศ ข้าวาจา
วันจันทร์ที่ ๑๗ กรกฎาคม ๒๕๖๖	กลุ่มนิเทศฯ	นางละลิตา สาลีวัฒนผล
วันจันทร์ที่ ๗ สิงหาคม ๒๕๖๖	กลุ่มบริหารงานบุคคล, กลุ่มพัฒนาครูฯ,	นางสุภาวดี บุตรดา
วันจันทร์ที่ ๒๑ สิงหาคม ๒๕๖๖	กลุ่มอำนวยการ, กลุ่มกฎหมายและคดี	นางสาวจันทนา ไตรรงค์วิจิตร
วันจันทร์ที่ ๔ กันยายน ๒๕๖๖	กลุ่มบริหารงานการเงินและสินทรัพย์	นายวุฒิชัย บุญหล้า
วันจันทร์ที่ ๑๘ กันยายน ๒๕๖๖	กลุ่มนโยบายและแผน, กลุ่ม DLICT, หน่วยตรวจสอบภายใน	ดร.อนุชาต ชินจิตร

วัน เดือน ปี	ผู้ปฏิบัติหน้าที่	หมายเหตุ
วันจันทร์ที่ ๒ ตุลาคม ๒๕๖๖	กลุ่มส่งเสริมการจัดการศึกษา	นายศุภกร มรกต
วันจันทร์ที่ ๑๖ ตุลาคม ๒๕๖๖	กลุ่มนิเทศฯ	นางสาวณานิ สมประดี
วันจันทร์ที่ ๖ พฤศจิกายน ๒๕๖๖	กลุ่มบริหารงานบุคคล, กลุ่มพัฒนาครูฯ,	นางสาวสมบูรณ์ สุขทวี
วันจันทร์ที่ ๒๐ พฤศจิกายน ๒๕๖๖	กลุ่มอำนวยการ, กลุ่มกฎหมายและคดี	นางสาวอรุณญา คำชื่น
วันจันทร์ที่ ๔ ธันวาคม ๒๕๖๖	กลุ่มบริหารงานการเงินและสินทรัพย์	นางพิมพ์มาศ ข้าวจา
วันจันทร์ที่ ๑๘ ธันวาคม ๒๕๖๖	กลุ่มนโยบายและแผน, กลุ่ม DLICT, หน่วยตรวจสอบภายใน	นางละลิตา สาลิวันผล



บันทึกข้อความ

ส่วนราชการ สำนักงานเขตพื้นที่การศึกษาประถมศึกษาปทุมธานี เขต ๒ (กลุ่มอำนวยการ)

ที่

วันที่ ๙ มิถุนายน ๒๕๖๖

เรื่อง กิจกรรมหน้าเสาธง

เรียน ผู้อำนวยการสำนักงานเขตพื้นที่การศึกษาประถมศึกษาปทุมธานี เขต ๒

ด้วย กลุ่มอำนวยการ ได้ดำเนินการตามนโยบายของสำนักงานเขตพื้นที่การศึกษาประถมศึกษาปทุมธานี เขต ๒ เรื่องเขตสุจริต และเรื่องมาตรการลด และคัดแยกขยะมูลฝอยในหน่วยงานภาครัฐ ซึ่งให้มีการดำเนินการให้บรรลุวัตถุประสงค์ของนโยบายดังกล่าว

ในการนี้ กลุ่มอำนวยการจึงขอจัดกิจกรรมหน้าเสาธง หลังการเข้าแถวเคารพธงชาติ สวดมนต์ ไหว้พระ และรับฟังข้อราชการ ดังนี้

๑. ประกาศเจตจำนงสุจริต (เขตพื้นที่สุจริต)
๒. มาตรการลด และคัดแยกขยะมูลฝอยในหน่วยงานภาครัฐ
๓. กิจกรรมสุขสันต์วันเกิด

โดยขอให้ข้าราชการแต่งกายเครื่องแบบข้าราชการ และลูกจ้างแต่งชุดสีจางให้เรียบร้อย และมาเข้าแถวโดยพร้อมเพรียงกันทุกคน ในวันจันทร์ ที่ ๑๙ มิถุนายน ๒๕๖๖ เวลา ๐๘.๑๕ น. ณ บริเวณหน้าสำนักงานเขตพื้นที่การศึกษาประถมศึกษาปทุมธานี เขต ๒

ข้อเสนอ/พิจารณา เห็นควรแจ้งบุคลากรทุกคนทราบ

จึงเรียนมาเพื่อทราบ
พินิจ

(นางละลิตา สาสีวัฒนผล)

นักวิชาการศึกษานำงานปฏิบัติหน้าที่

ผู้อำนวยการกลุ่มอำนวยการ

๙ มิ.ย. ๖๖

(นางทัศนิตา กนกพงษ์เสถียร)

รองผู้อำนวยการสำนักงานเขตพื้นที่การศึกษาประถมศึกษาปทุมธานี เขต ๒

๙ มิ.ย. ๖๖

(นางสาวจิราพร โม้มมาลา)

เจ้าหน้าที่ธุรการ

- ต่อ

(นางสาวสุภาวดี มีสุนา)

ผู้อำนวยการสำนักงานเขตพื้นที่การศึกษาประถมศึกษาปทุมธานี เขต ๒

๙ มิ.ย. ๖๖



บันทึกข้อความ

ส่วนราชการ สำนักงานเขตพื้นที่การศึกษาประถมศึกษาราชบุรี เขต ๒ (กลุ่มอำนวยการ)

ที่ ศธ ๐๔๑๒๘/-

วันที่ ๒๐ ธันวาคม ๒๕๖๕

เรื่อง การเข้าแถวเคารพธงชาติ สวดมนต์ไหว้พระ และรับฟังข้อราชการก่อนเริ่มปฏิบัติงาน

เรียน ผู้อำนวยการสำนักงานเขตพื้นที่การศึกษาประถมศึกษาราชบุรี เขต ๒

เรื่องเดิม

ตามที่สำนักงานเขตพื้นที่การศึกษาประถมศึกษาราชบุรี เขต ๒ มีนโยบายในการเตรียมความพร้อมในการปฏิบัติงาน โดยให้มีการเข้าแถวเคารพธงชาติในทุกวันจันทร์สัปดาห์ที่ ๑ และสัปดาห์ที่ ๓ ของเดือน เวลา ๐๘.๒๐ น. เพื่อร่วมกันร้องเพลงชาติ สวดมนต์ไหว้พระ ปฏิบัติตนเพื่อเป็นข้าราชการที่ดี และรับฟังข้อราชการจากผู้บริหาร เพื่อเป็นการปลูกจิตสำนึกของบุคลากร ให้ความสำคัญของสถาบันชาติ ศาสนา พระมหากษัตริย์ แสดงออกถึงการเตรียมความพร้อมในการปฏิบัติหน้าที่ อันเป็นการเพิ่มประสิทธิภาพในการทำงาน เสริมสร้างความรักสามัคคีในองค์กร นั้น

ข้อเท็จจริง

ในการดำเนินการดังกล่าว เป็นนโยบายที่ดีในการสร้างจิตสำนึก และสร้างความตระหนักถึงความรับผิดชอบ และการเตรียมความพร้อมในการปฏิบัติงานแต่ละสัปดาห์ จึงมอบหมายบุคลากรสำนักงานเขตพื้นที่การศึกษาประถมศึกษาราชบุรี เขต ๒ ปฏิบัติหน้าที่เชิญธงชาติ (รายละเอียดแนบท้าย)

ข้อเสนอ/พิจารณา

- อนุญาตให้ใช้บันทึกฉบับนี้แจ้งเวียนบุคลากร ปฏิบัติหน้าที่เชิญธงชาติ

จึงเรียนมาเพื่อโปรดพิจารณา

ณัฐมณี ศรีวัน
(นางสาวณัฐมณี ศรีวัน)
เจ้าหน้าที่ธุรการ

(นางละลิตา สาลีวัฒนผล)
นักวิชาการศึกษาชำนาญการ ปฏิบัติหน้าที่
ผู้อำนวยการกลุ่มอำนวยการ

-อนญาต

(นายวุฒิชัย บุญหล้า)
รองผู้อำนวยการสำนักงานเขตพื้นที่การศึกษาประถมศึกษาราชบุรี เขต ๒ ปฏิบัติราชการแทน
ผู้อำนวยการสำนักงานเขตพื้นที่การศึกษาประถมศึกษาราชบุรี เขต ๒

มอบหมายการปฏิบัติหน้าที่เชิงรุกชาติ

วัน เดือน ปี	ผู้ปฏิบัติหน้าที่	หมายเหตุ
วันจันทร์ที่ ๑๖ มกราคม ๒๕๖๖	กลุ่มบริหารงานการเงินและสินทรัพย์	
วันจันทร์ที่ ๖ กุมภาพันธ์ ๒๕๖๖	กลุ่มนโยบายและแผน, กลุ่ม DLICT, หน่วยตรวจสอบภายใน	
วันจันทร์ที่ ๒๐ กุมภาพันธ์ ๒๕๖๖	กลุ่มส่งเสริมการจัดการศึกษา	
วันจันทร์ที่ ๒๐ มีนาคม ๒๕๖๖	กลุ่มนิเทศฯ	
วันจันทร์ที่ ๓ เมษายน ๒๕๖๖	กลุ่มบริหารงานบุคคล, กลุ่มพัฒนาครูฯ,	
วันจันทร์ที่ ๑๗ เมษายน ๒๕๖๖	กลุ่มอำนวยการ, กลุ่มกฎหมายและคดี	
วันจันทร์ที่ ๑๕ พฤษภาคม ๒๕๖๖	กลุ่มบริหารงานการเงินและสินทรัพย์	
วันจันทร์ที่ ๑๙ มิถุนายน ๒๕๖๖	กลุ่มนโยบายและแผน, กลุ่ม DLICT, หน่วยตรวจสอบภายใน	
วันจันทร์ที่ ๓ กรกฎาคม ๒๕๖๖	กลุ่มส่งเสริมการจัดการศึกษา	
วันจันทร์ที่ ๑๗ กรกฎาคม ๒๕๖๖	กลุ่มนิเทศฯ	
วันจันทร์ที่ ๗ สิงหาคม ๒๕๖๖	กลุ่มบริหารงานบุคคล, กลุ่มพัฒนาครูฯ,	
วันจันทร์ที่ ๒๑ สิงหาคม ๒๕๖๖	กลุ่มอำนวยการ, กลุ่มกฎหมายและคดี	
วันจันทร์ที่ ๔ กันยายน ๒๕๖๖	กลุ่มบริหารงานการเงินและสินทรัพย์	
วันจันทร์ที่ ๑๘ กันยายน ๒๕๖๖	กลุ่มนโยบายและแผน, กลุ่ม DLICT, หน่วยตรวจสอบภายใน	
วันจันทร์ที่ ๒ ตุลาคม ๒๕๖๖	กลุ่มส่งเสริมการจัดการศึกษา	

วัน เดือน ปี	ผู้ปฏิบัติหน้าที่	หมายเหตุ
วันจันทร์ที่ ๑๖ ตุลาคม ๒๕๖๖	กลุ่มนิเทศฯ	
วันจันทร์ที่ ๖ พฤศจิกายน ๒๕๖๖	กลุ่มบริหารงานบุคคล, กลุ่มพัฒนาครูฯ,	
วันจันทร์ที่ ๒๐ พฤศจิกายน ๒๕๖๖	กลุ่มอำนวยการ, กลุ่มกฎหมายและคดี	
วันจันทร์ที่ ๔ ธันวาคม ๒๕๖๖	กลุ่มบริหารงานการเงินและสินทรัพย์	
วันจันทร์ที่ ๑๘ ธันวาคม ๒๕๖๖	กลุ่มนโยบายและแผน, กลุ่ม DLICT, หน่วยตรวจสอบภายใน	